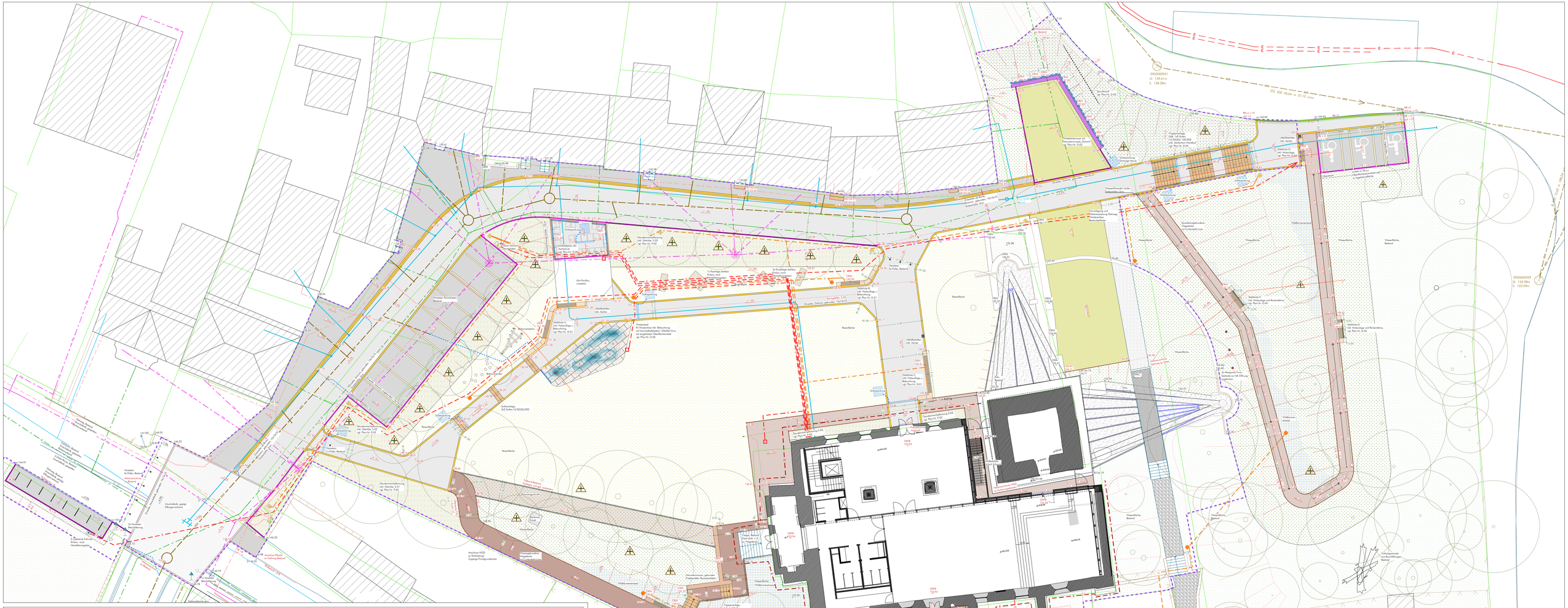

LEGENDE

BEFESTIGTE FLÄCHEN

- Großflaster, Limes Dolomit Oberfläche gestalt. 14/17, Reihenverband mit Halbversatz vgl. Plan-Nr. D-10
- Großflaster, Wiedereinbau 4/6 bis 8/11cm Wilder Verband vgl. Plan-Nr. D-10
- Pflaster, Muschelkalk Oberfläche gestalt. Maße gem. LV, Ellbogenverband vgl. Plan-Nr. D-10
- Natursteinplatten, Wiedereinbau 8/11cm vgl. Plan-Nr. D-10
- Natursteinplatten, Muschelkalk Essex, 120x60x13cm mit angeblitzteten Oberflächenrelief vgl. Plan-Nr. D-06
- Rasengitter, Steckystem PE-HD, schwarz vgl. Plan-Nr. D-10
- Epoxidharzgebundene Wegedecke, Dolomit/Mineralgeflt-Gemisch 1/3, vgl. Plan-Nr. D-10
- Wassergebundene Wegedecke 0/5-0/8, Zweischichtenbau, Dolomit/Mineralgeflt-Gemisch vgl. Plan-Nr. D-10
- Rasentragschicht Natursteinsschotter/Mineral-Gemisch 0/22 vgl. Plan-Nr. D-10

EINFASSUNGEN

- Einzeller aus Dolomitpflaster 14/17, gebunden vgl. Plan-Nr. D-09
- Einzeller aus Dolomitpflaster 14/17, auf Splitt vgl. Plan-Nr. D-09
- Einzeller aus Muschelkalkpflaster 14/17, gebunden
- Zweizeller aus Dolomitpflaster 14/17, Reihenverband mit Halbversatz, vgl. Plan-Nr. D-09
- Tiefbord, Dolomit 8x25x100cm ohne Ansichtsfläche
- Tiefbord, Dolomit 8x25x100cm mit Abrundung
- Tiefbord, Dolomit 8x25x100cm als Abschluss
- Rundbord, Beton 15x22x100cm, R2 Ansichtsfläche = 2cm Richtung Fahrbahn
- Übergangsplatten, Beton 15x22x100cm, R2 Hochbord auf Rundbord, als Absenker
- Curtainwall-Liner 0.5x50x300cm s.T. gelocht, R1/R2.5/R3 Höhe Ansichtsfläche var.
- Tiefbord, Kalkstein Bestand / Erhalt

MAUERN

- Stützwinkel, Beton H 55-230
- Natursteinmauer, Dolomit ungebunden, dossiert vgl. Plan-Nr. D-09
- Natursteinmauer, Dolomit gebunden, vgl. Plan-Nr. D-09
- Natursteinmauer, Friedewalder Quarzsandstein gebunden, s.T. mit Stützvorlage vgl. Plan-Nr. D-04 / D-07
- Natursteinmauer, Kyffhäuser Sandstein als Trockenmauer, einhäuptig, hammerrechtes Schichtenmauerwerk, dossiert
- Blockstufe, Dolomit 15x35cm

AUSSTATTUNGEN

- Mastaufsatzleuchte
- Lichtmast
- Lichtband, vgl. Plan-Nr. D-04
- Drebock
- Handlauf Stahl, feuerverzinkt und pulverbeschichtet DB 703 vgl. Plan-Nr. D-03 / D-05
- Fahrradanlehnbügel Stahl, feuerverzinkt und pulverbeschichtet DB 703
- E-Ladesäule Fahrrad
- Sitzblock, Dolomit s.T. inkl. integriertem Lichtband, s.T. mit Stützvorlage Maße var. vgl. Plan-Nr. D-01
- Sitzstufe FSC-Hartholz, laiiert 200x46x7.5cm in Natursteinmauer bündig eingelassen
- Abfallbehälter inkl. Ascher Stahl, feuerverzinkt und pulverbeschichtet DB 703
- Poller, Bestand Aufnehmen und neu setzen
- Messpunkt Turmstatik Bestand / Erhalt

VEGETATION

- Mischpflanzung Stauden und Gehölze Oberboden: min. 30 cm vgl. Plan-Nr. P-01
- Rasenfläche Oberboden: min. 15 cm
- Wiesenfläche Oberboden: min. 15 cm
- Wildblumenrasenansaat
- Erosionsschutzmatte
- Baum Neupflanzung vgl. Plan-Nr. P-02
- Baum Bestand

ENTWÄSSERUNG/MEDIEN

- Kastenrinne Nennweite 150
- Fassadenrinne Nennweite 150
- Straßenablauf 50x30cm
- Schlitzrinne
- RW-Leitung, Planung EH vor
- Sickerpackung Kies 16/32, Geo. vor. mit Geotextil umnarbelt
- MW-Leitung, Planung durch Ingenieurbüro Meinecke GmbH
- TW-Leitung, Planung durch Ingenieurbüro Meinecke GmbH
- Gas - Bestand
- Telekom - Bestand
- Strom - Bestand
- Fundamenterder Planung durch Elektro-Projekt-Mußfeldt
- Beleuchtungskabel Planung durch Elektro-Projekt-Mußfeldt
- Kabel - Strom Planung durch Elektro-Projekt-Mußfeldt

SONSTIGES

- 153.94 Höhen Planung
- 151.98 Höhen Bestand, gleichbleibend
- 151.98 Höhen Bestand, alt
- 2.0% Oberflächengefälle
- Gefällewechsel
- Böschung Bestand gleichbleibend
- Böschung Planung
- Flurstück/-grenze
- Bearbeitungsgrenze

PROJEKT-NR.		PROJEKT:	
23/014		Der schiefe Turm, Bad Frankenhausen	
		PLANBEZEICHNUNG: Technischer Plan	
PLANNUMMER: A-01	INDEX: b	CAD-DATEI: A_01.dwg	FREIGABE: PLANER: / FREIGABE: BAUHERR:
MASSTAB: 1:100		BEARB.: / GEZ.:	
BLATTGRÖSSE: 1715x890			
DATUM: 16.08.2024			