

**Alle Maße sind am Bau zu prüfen!**  
Unstimmigkeiten sind mit der Bauleitung zu klären!

**LEGENDE**

- Beton, Stahlbeton bewehrt C35/45
- Beton, Stahlbeton bewehrt C30/37
- Beton, Stahlbeton bewehrt C25/30
- Beton, unbewehrt C20/25
- KS-Mauerwerk MG II, RDK 1,4 / SDF 12 / DBM
- KS-Mauerwerk MG II, RDK 2,0 / SDF 20 / DBM
- GK-Leichtbauwand 2-lagig beplankt
- Sanitär-Trennwand V13
- Wärmedämmung, MiWo WLG 035
- Wärmedämmung, EPS WLG 035
- Oberkante Ausbaumaß
- Oberkante Rohbaumaß
- Brüstungshöhe über OK Fertigfußboden
- Regenwasserleitung
- Schmutzwasserleitung

Positionennummer gemäß Statik

Index	Änderung	Z	Datum
F	Änderung gem. Email vom 20.03.2024 AG, T E-18 DIN rechts	OP	25.03.2024
E	Änderung gem. Email vom 08.02.2024 EPZ und 12.2.2024 BS	OP	15.02.2024
D	Änderung Nutzerforderung gem. Email vom 29.11.2023 (Rinne/Gitter)	OP	08.12.2023
C	Änderung Nutzerforderung gem. Email vom 15.11.2023	OP	15.11.2023
B	Änderung Nutzerforderung FTZ gem. Beratung vom 21.09.2023	OP	03.11.2023
A	Änderung Nutzerforderung FTZ, Akustikmaßnahmen NEA	OP	10.08.2023

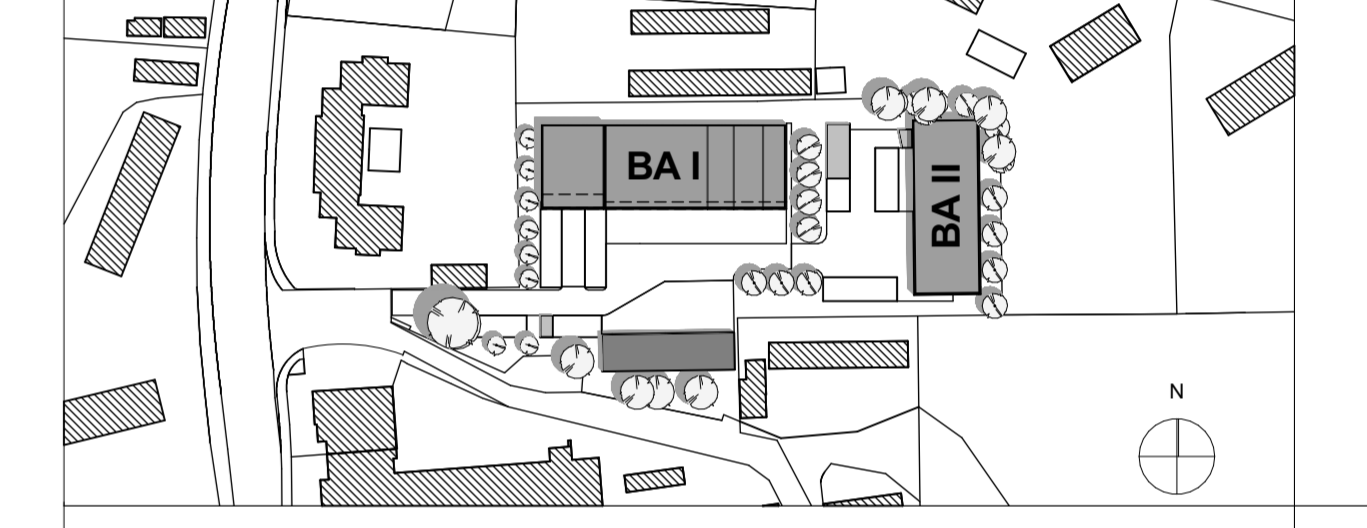

Plan ist nur gültig in Verbindung mit den Unterlagen:  
Baugrundgutachten (BG Heugert Nr. 21028), Statik (BL Chemnitz Nr. 2110651 TR), ELT-Planung (Elektronenplanungsbüro Zschopau), HL-S-Planung (B Sommer & Partner Schwarzenberg), Brandschutzkonzept (Rene Michalek Glauchau Nr. 01-0522A-211)  
Der Entwurf ist geistiges Eigentum des Planers und Urheberrechtlich geschützt. Vervielfältigung und Weitergabe an Dritte erfolgt nur mit ausdrücklicher Genehmigung des Planers. Alle Pläne sind vertraulich zu behandeln. Alle Maße sind Vor-Ort zu prüfen und gegebenenfalls mit dem Verfassers zu klären.

Höhenlage des Gebäudes: ± 0.00 = 641,59 m ü DHHN2016

## AUSFÜHRUNGSPLANUNG

PLAN:  
**Grundriss Erdgeschoss**

ZEICHNUNG:  
330FTZ-AU.pln

PLAN - NR:  
A-5.2

BAUVORHABEN:  
**Neubau FTZ + BRK Gebäude**

**Robert-Blum-Str. 21**  
**09456 Annaberg-Buchholz**