

C Schnitt C-C 1:50

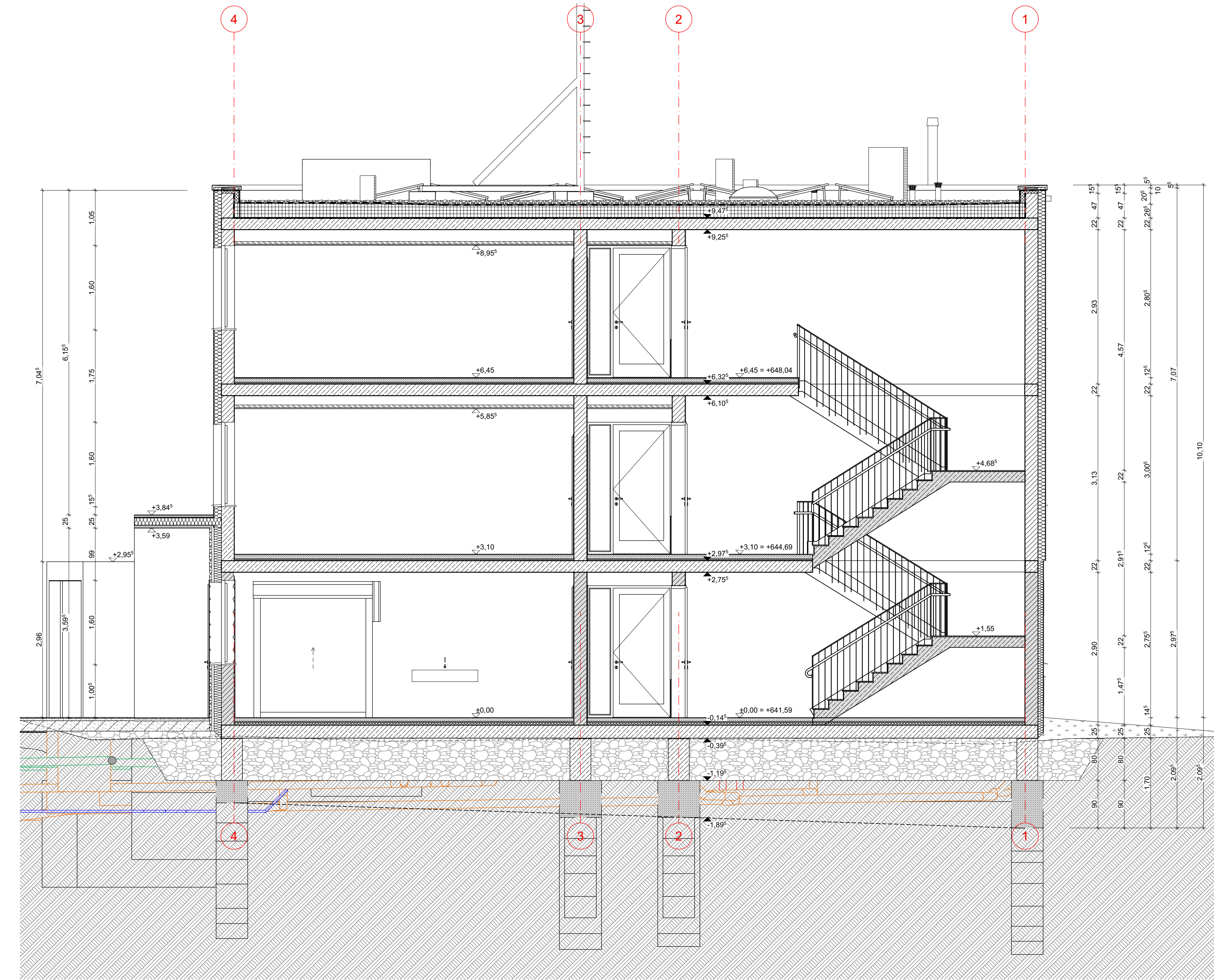

B Schnitt B-B 1:50

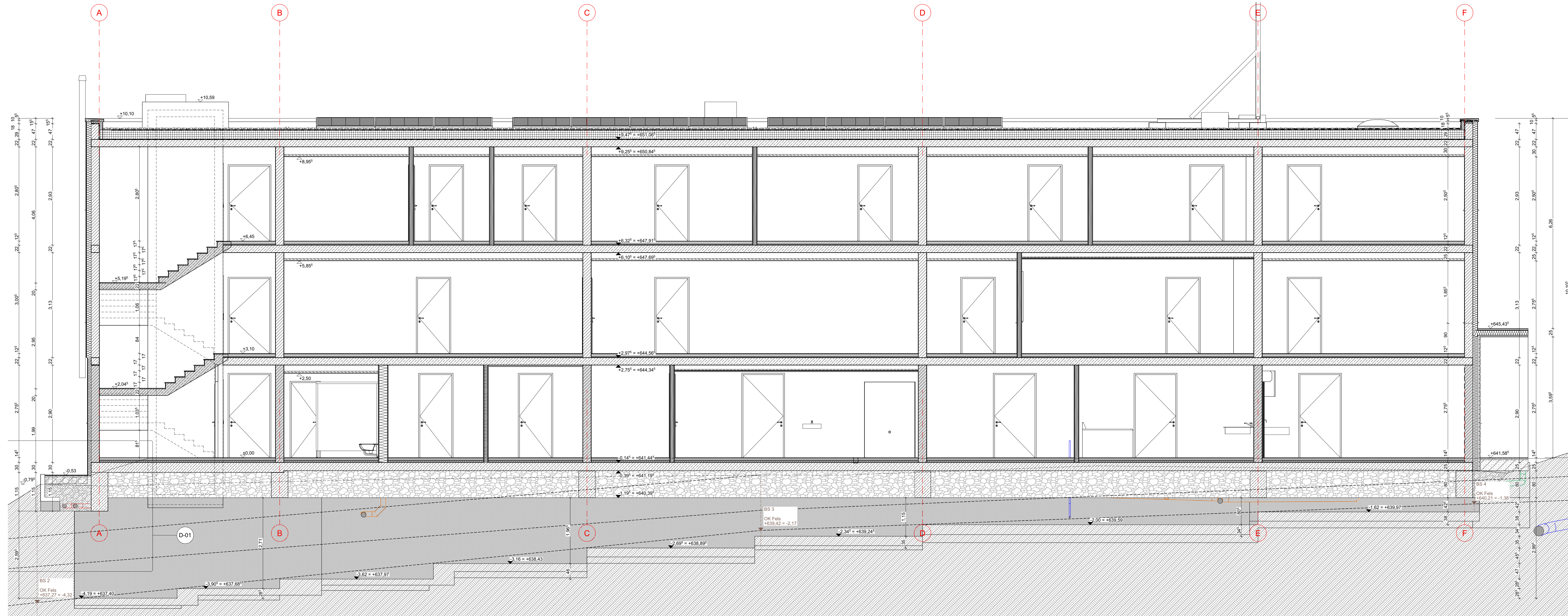

A Schnitt A-A 1:50

Alle Maße sind am Bau zu prüfen!
Unstimmigkeiten sind mit der Bauleitung zu klären!

LEGENDE

	Beton, Stahlbeton bewehrt C35/45
	Beton, Stahlbeton bewehrt C30/37
	Beton, Stahlbeton bewehrt C25/30
	Beton, unbewehrt C20/25
	KS-Mauerwerk MG II, RDK 1,4 / SDF 12 / DBM
	KS-Mauerwerk MG II, RDK 2,0 / SDF 20 / DBM
	GK-Leichtbauwand 2-lagig beplankt
	Sanitär-Trennwand V13
	Wärmedämmung, MiWo WLG 035
	Wärmedämmung, EPS WLG 035
	Oberkante Ausbaumaß
	Oberkante Rohbaumaß
	Brüstungshöhe über OK Fertigfußboden
	Deckendurchbruch b/h / Wanddurchbruch b/h
	Fenster / Fensterelement (siehe Fensterliste)
	Tür / Türelement (siehe Türliste)
	Regenwasserleitung
	Schmutzwasserleitung
	Drainageleitung
	Positionsnummer gemäß Statik
	Schnitt Bezeichnung

Index	Erläuterung	Z	Datum
D	Änderung gem. Beratung vom 29.02.2024	OP	04.03.2024
C	Änderung Nutzerforderung gem. Email vom 15.11.2023	OP	15.11.2023
B	Änderung Nutzerforderung FTZ gem. Beratung vom 21.09.2023	OP	03.11.2023
A	Änderung Nutzerforderung FTZ, Ausklimaanlagen NEA	OP	10.08.2023

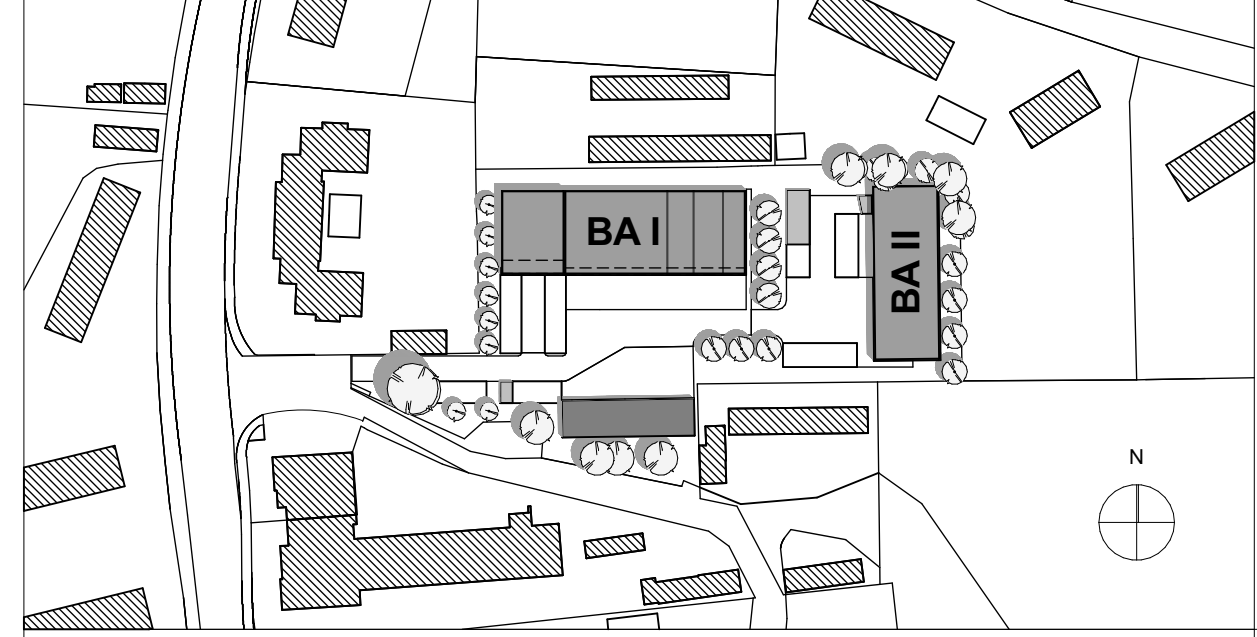

Plan ist nur gültig in Verbindung mit den Unterlagen:
Bauplanunterlagen (IB Hupac) P.Nr.: 211028; Statik (BLI Chemnitz Nr. 2110651 TR); ELT-Planung (Elektronenplanungsbüro Zschopau); HLS-Planung (IB Sommer & Partner Schwarzenberg); Brandschutzkonzept (Rene Meckel Gauschau Nr. 01-09229-21)

Der Entwurf ist geistiges Eigentum des Planers und Urheberrechtlich geschützt. Vervielfältigung und Weitergabe an Dritte erfolgt nur mit ausdrücklicher Genehmigung des Planers. Alle Pläne sind vertraulich zu behandeln. Alle Maße sind Vor-Ort zu prüfen und gegebenenfalls mit dem Verarbeiter zu klären.

Höhenlage des Gebäudes: ± 0.00 = 641,59 m ü DHHN2016

AUSFÜHRUNGSPLANUNG

PLAN: Schnitt A-A, B-B, C-C	ZEICHNUNG: 330FTZ-AU.pln
	PLAN - NR: A-5.6

BAUVORHABEN:
Neubau FTZ + BRK Gebäude

Robert-Blum-Str. 21
09456 Annaberg-Buchholz