



Landratsamt Erzgebirgskreis · Paulus-Jenisius-Str. 24 · 09456 Annaberg-Buchholz
13220

**Abteilung 1 Zentrale Angelegenheiten und Bildung
Referat Liegenschaften und Zentrale Dienste
Leiter Zentrale Vergabestelle**

An alle Bewerber zum Verfahren
30385/1/6/24/739

Bearbeiter/in: Herr Lein
Dienstgebäude: Klosterstraße 7
09456 Annaberg-Buchholz
Zimmer-Nr.: 2017
Telefon: 03733 831-1934
Telefax: 03733 831-85 1934
E-Mail: christopher.lein@kreis-erz.de
Ihre Zeichen:
Ihre Nachricht:
Unsere Zeichen: 30385/1/6/24/739
Datum: 22.08.2024

Offenes Verfahren nach VOB/A (EU)

**Neubau Feuerwehrtechnisches Zentrum + BRK-Behörde
Robert-Blum-Straße 21 in 09456 Annaberg-Buchholz
Los 6 – Metallbau und Schlosser 2. BA
Vergabenummer: 30385/1/6/24/739**

Hier: 1. Bewerberinformation

Sehr geehrte Damen und Herren,

durch Bewerber wurde folgende Frage zu oben genanntem Los bei der Zentralen Vergabestelle eingereicht:

[...] *Sehr geehrte Damen und Herren,
Wir vermissen zeichnerische Unterlagen! Ist eine Ausführungsplanung vorhanden? [...]*

Diese Fragen möchten wir nunmehr, nach Rücksprache mit dem zuständigen Planungsbüro, wie folgt beantworten:

Anbei die gewünschten Ausführungszeichnungen zum Projekt.

+++ Bitte beachten Sie diese Information entsprechend! +++

Für weitere Fragen stehen wir Ihnen gern zur Verfügung.

Mit freundlichen Grüßen

i.A.

Lein

-Leiter Zentrale Vergabestelle-

Landratsamt Erzgebirgskreis
Referat Liegenschaften und Zentrale Dienste
- Zentrale Vergabestelle -
Klosterstraße 7
09456 Annaberg-Buchholz

**Anlagen
Pläne**

Sprechzeiten	Kontakt
Mo, Fr 08:00 – 12:00 Uhr	Telefon 03733 831-0
Di 08:00 – 12:00 Uhr	Telefax 03733 22164
Do 08:00 – 16:00 Uhr	E-Mail info@kreis-erz.de

Bankverbindung
Erzgebirgssparkasse
IBAN DE30 8705 4000 3318 0029 67
BIC WELADED1STB
UST-IdNr. DE260587011



ERZGEBIRGSKREIS
MEIN ZUHAUSE – MEINE ZUKUNFT

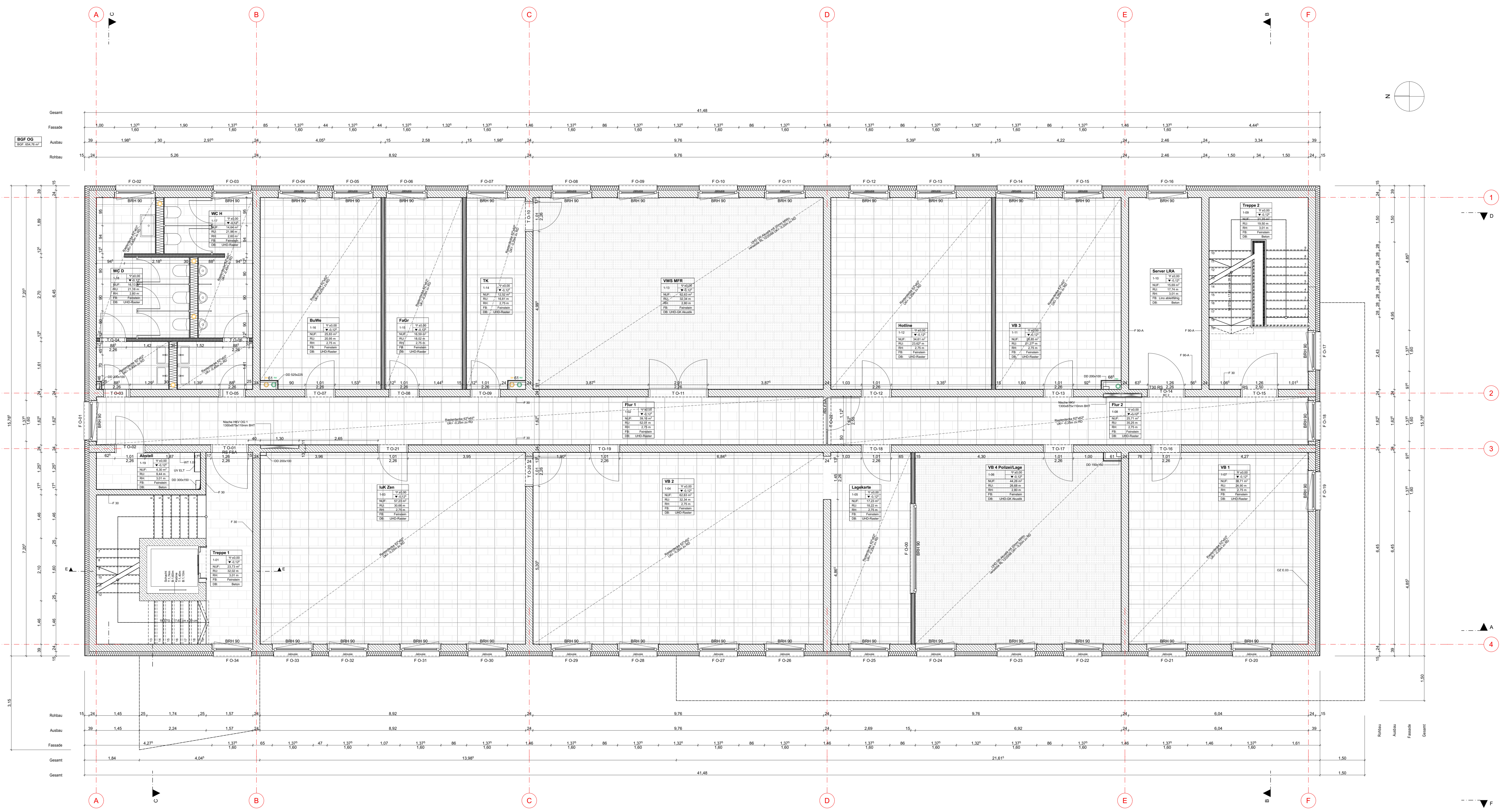

Alle Maße sind am Bau zu prüfen!
Unstimmigkeiten sind mit der Bauleitung zu klären!

LEGENDE

- Beton, Stahlbeton bewehrt C35/45
- Beton, Stahlbeton bewehrt C30/37
- Beton, Stahlbeton bewehrt C25/30
- Beton, unbewehrt C20/25
- KS-Mauerwerk MG II, RDK 1,4 / SDF 12 / DBM
- KS-Mauerwerk MG II, RDK 2,0 / SDF 20 / DBM
- GK-Leichtbauwand 2-lagig beplankt
- Sanitär-Trennwand V13
- Wärmedämmung, MiWo WLG 035
- Wärmedämmung, EPS WLG 035
- Oberkante Ausbaumaß
- Oberkante Rohbaumaß
- Brüstungshöhe über OK Fertigfußboden
- Regenwasserleitung
- Schmutzwasserleitung
- Positionsnummer gemäß Statik

Index	Änderung	Z	Datum
D	Änderung gem. Beratung vom 29.02.2024	OP	04.03.2024
C	Änderung gem. Email vom 08.02.2024 EPZ und 12.2.2024 IBS	OP	15.02.2024
B	Änderung Nutzerforderung gem. Email vom 15.11.2023	OP	15.11.2023
A	Änderung Nutzer T O-16 erfüllt, T O-19 verschoben	OP	27.10.2023

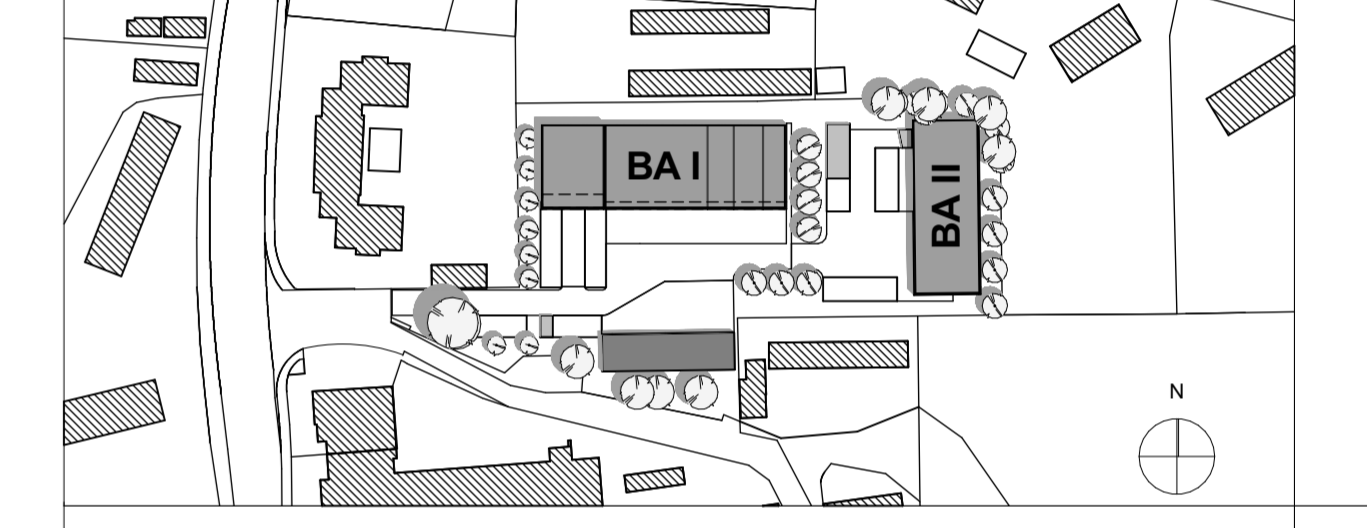

Plan ist nur gültig in Verbindung mit den Unterlagen:
Baugrundgutachten (B) Heugert P.Nr. 210203; Statik (StB) Chemnitz Nr. 2110651 TR; ELT-Planung (Elektronenplanungsbüro Zschopau) H.L.S-Planung (B Sommer & Partner Schwarzenberg); Brandschutzkonzept (Rene Michelt Glauchau Nr. 01-0522A-21)

Der Entwurf ist geistiges Eigentum des Planers und Urheberrechtlich geschützt. Vervielfältigung und Weitergabe an Dritte erfolgt nur mit ausdrücklicher Genehmigung des Planverfassers. Alle Pläne sind vertraulich zu behandeln. Alle Maße sind Vor-Ort zu prüfen und gegebenenfalls mit dem Verfassers zu klären.

Höhenlage des Gebäudes: ± 0.00 = 641,59 m ü DHHN2016

AUSFÜHRUNGSPLANUNG

PLAN: Grundriss Obergeschoss	ZEICHNUNG: 330FTZ-AU.pln
BAUVORHABEN: Neubau FTZ + BRK Gebäude	PLAN - NR: A-5.3

Robert-Blum-Str. 21
09456 Annaberg-Buchholz

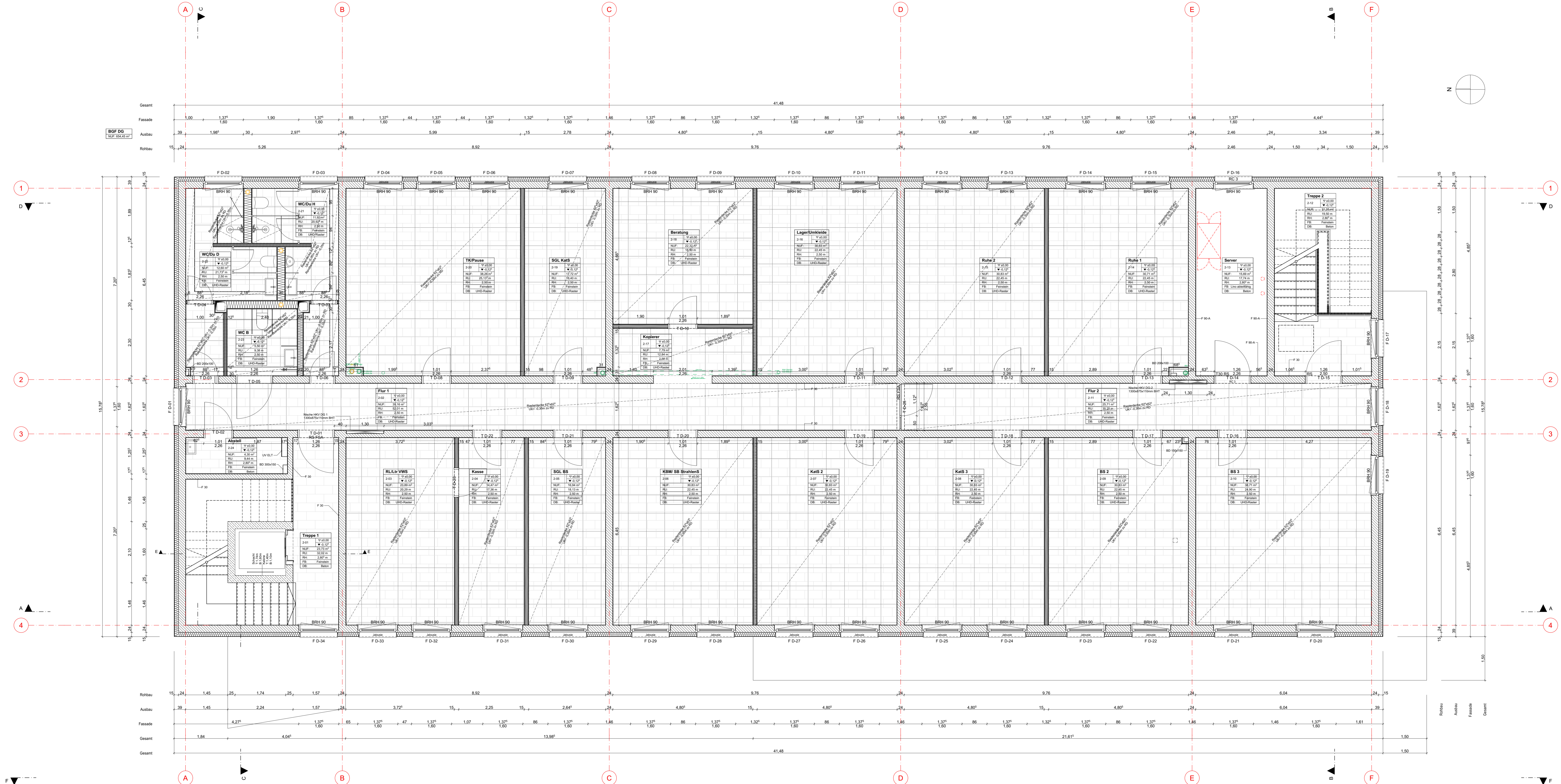

Alle Maße sind am Bau zu prüfen!
Unstimmigkeiten sind mit der Bauleitung zu klären!

LEGENDE

- Beton, Stahlbeton bewehrt C35/45
- Beton, Stahlbeton bewehrt C30/37
- Beton, Stahlbeton bewehrt C25/30
- Beton, unbewehrt C20/25
- KS-Mauerwerk MG II, RDK 1,4 / SDF 12 / DBM
- KS-Mauerwerk MG II, RDK 2,0 / SDF 20 / DBM
- GK-Leichtbauwand 2-lagig beplankt
- Sanitär-Trennwand V13
- Wärmedämmung, MiWo WLG 035
- Wärmedämmung, EPS WLG 035
- Oberkante Ausbaumaß
- Oberkante Rohbaumaß
- BRH
- Regenwasserleitung
- Schmutzwasserleitung
- Positionnummer gemäß Statik

Index	Änderung	Erledigt	Z	Datum
E	Änderung gem. Email vom 20.03.2024 AG, R.3-19, 2-05 + 2-06 ändern	OP		25.03.2024
D	Änderung gem. Email vom 05.03.2024 IBS	OP		05.03.2024
C	Änderung gem. Beratung vom 29.02.2024	OP		04.03.2024
B	Änderung gem. Email vom 08.02.2024 EP2 und 12.2.2024 IBS	OP		15.02.2024
A	Änderung gem. Stalk für Nische für HKV, T-D-13 + -17 verschoben	OP		11.12.2023

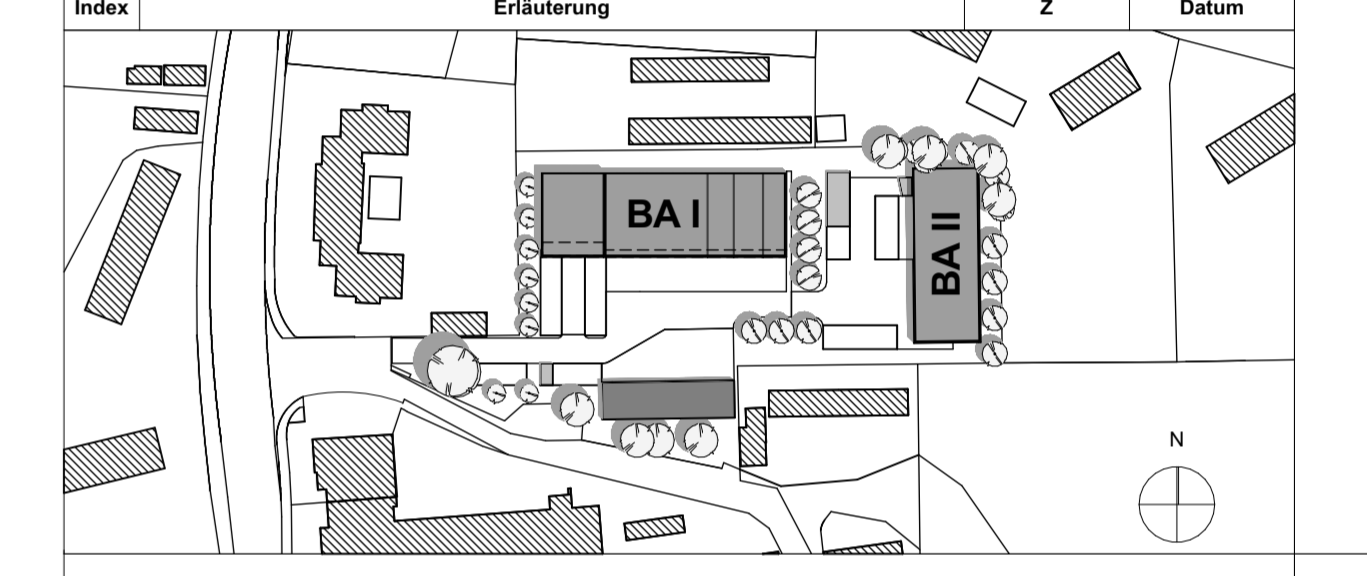

Plan ist nur gültig in Verbindung mit den Unterlagen:
Baugrunderhebungen (B) Heugert Nr. 21028; Stalk (BL) Chemnitz Nr. 2110651 TR; ELT-Planung (Elektronenplanungsbüro Zschopau) H.L.S-Planung (H Sommer & Partner Schwarzenberg); Brandschutzkonzept (Rene Michelt Glauchau Nr. 01-0522A-21)

Der Entwurf ist geistiges Eigentum des Planers und Urheberrechtlich geschützt. Vervielfältigung und Weitergabe an Dritte erfolgt nur mit ausdrücklicher Genehmigung des Planverfassers. Alle Pläne sind vertraulich zu behandeln. Alle Maße sind Vor-Ort zu prüfen und gegebenenfalls mit dem Verfassers zu klären.

Höhenlage des Gebäudes: ± 0.00 = 641,59 m ü DHHN2016

AUSFÜHRUNGSPLANUNG

PLAN: Grundriss Dachgeschoss	ZEICHNUNG: 330FTZ-AU.pln
PLAN - NR: A-5.4	

BAUVORHABEN:
Neubau FTZ + BRK Gebäude

Robert-Blum-Str. 21
09456 Annaberg-Buchholz

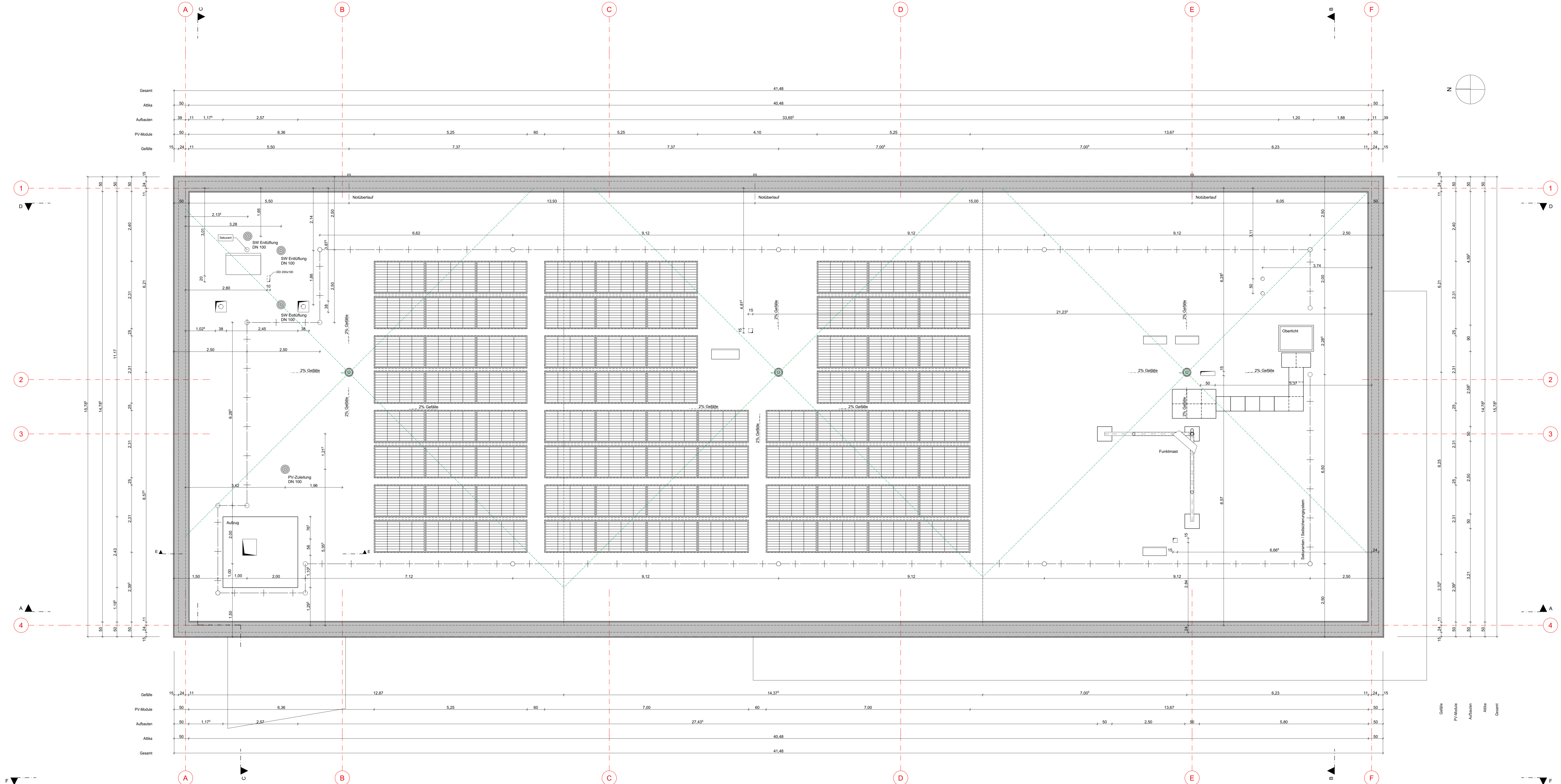

Alle Maße sind am Bau zu prüfen!
Unstimmigkeiten sind mit der Bauleitung zu klären!

LEGENDE

- Beton, Stahlbeton bewehrt C35/45
- Beton, Stahlbeton bewehrt C30/37
- Beton, Stahlbeton bewehrt C25/30
- Beton, unbewehrt C20/25
- KS-Mauerwerk MG II, RDK 1,4 / SDF 12 / DBM
- KS-Mauerwerk MG II, RDK 2,0 / SDF 20 / DBM
- GK-Leichtbauwand 2-lagig beplankt
- Sanitär-Trennwand V13
- Wärmedämmung, MiWo WLG 035
- Wärmedämmung, EPS WLG 035
- Oberkante Ausbaumaß
- Oberkante Rohbaumaß
- Brüstungshöhe über OK Fertigfußboden
- Regenwasserleitung
- Schmutzwasserleitung
- Positionsnummer gemäß Statik

Index	Änderung	Z	Datum
D	Änderung PV-Anlage, Ergänzung Zugang Mast	OP	03.06.2024
C	Änderung gem. Email vom 05.03.2024 IBS	OP	05.03.2024
B	Ergänzung gem. Beratung vom 29.02.2024	OP	04.03.2024
A	Änderung PV-Anlage gem. Planung EPZ Stand 17.11.2023	OP	08.12.2023

Plan ist nur gültig in Verbindung mit den Unterlagen:
Baugrundgutachten (BG Heugert Nr. 21020); Statik (BLI Chemnitz Nr. 2110651 TR); ELT-Planung (Elektronenplanungsbüro Zschopau); HLS-Planung (B Sommer & Partner Schwarzenberg); Brandschutzkonzept (Rene Michelt Glauchau Nr. 01-0522A-21)

Der Entwurf ist geistiges Eigentum des Planers und Urheberrechtlich geschützt. Vervielfältigung und Weitergabe an Dritte erfolgt nur mit ausdrücklicher Genehmigung des Planverfassers. Alle Pläne sind vertraulich zu behandeln. Alle Maße sind Vor-Ort zu prüfen und gegebenenfalls mit dem Verfleger zu klären.

Höhenlage des Gebäudes: ± 0.00 = 641,59 m ü DHHN2016

AUSFÜHRUNGSPLANUNG

PLAN: **Grundriss Dach**

ZEICHNUNG: 330FTZ-AU.pln

PLAN - NR: A-5.5

BAUVORHABEN:
Neubau FTZ + BRK Gebäude

Robert-Blum-Str. 21
09456 Annaberg-Buchholz

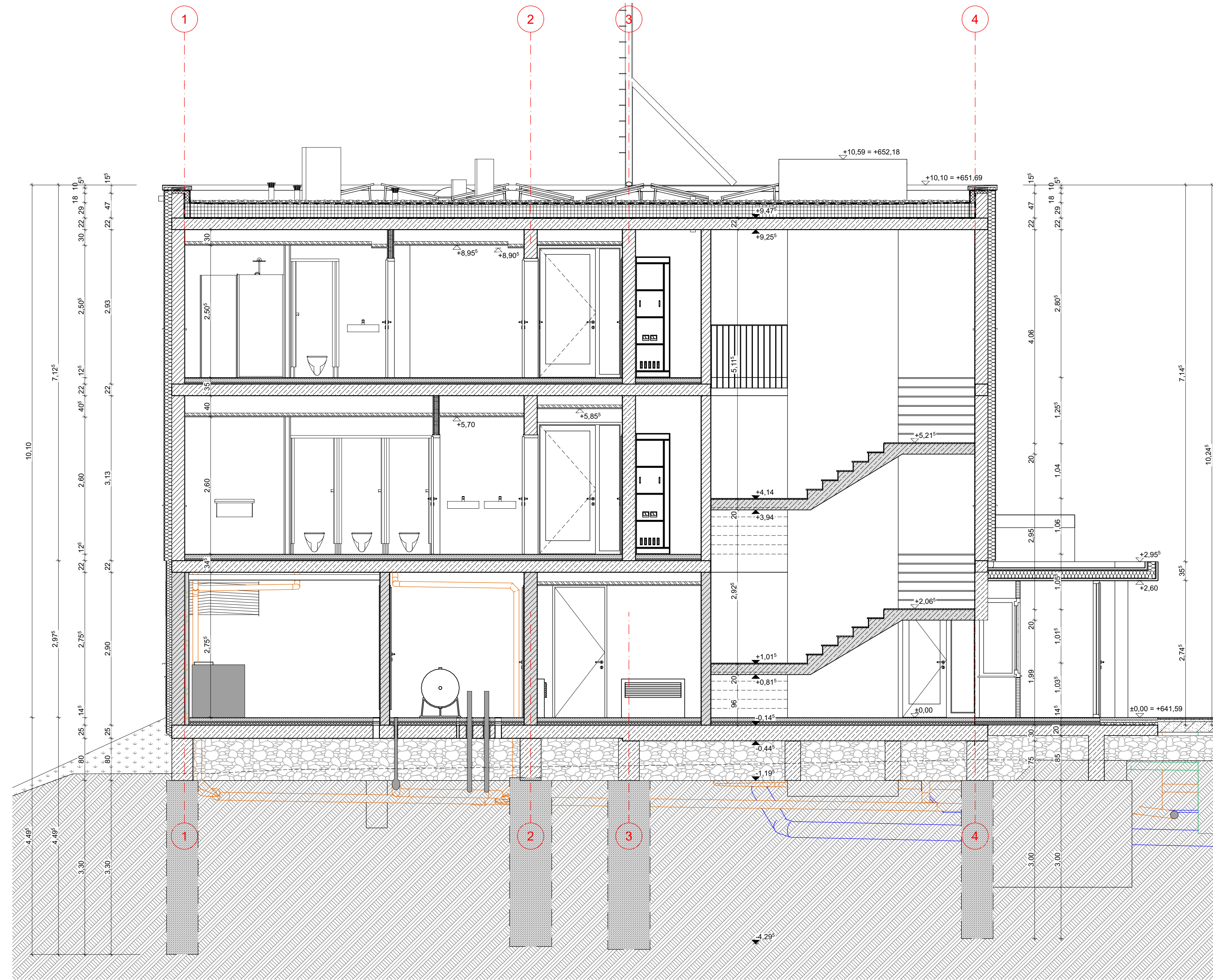

C Schnitt C-C 1:50

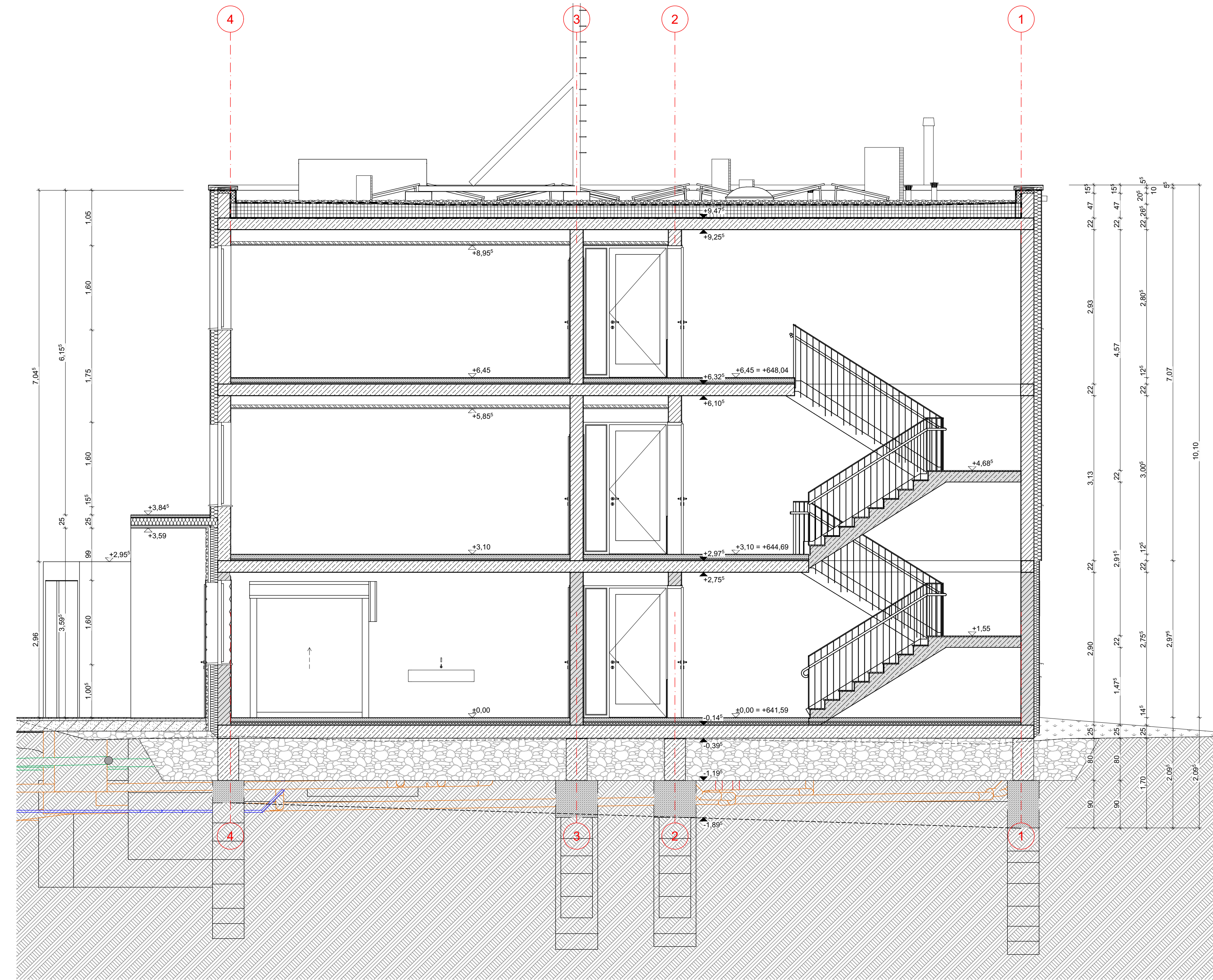

B Schnitt B-B 1:50

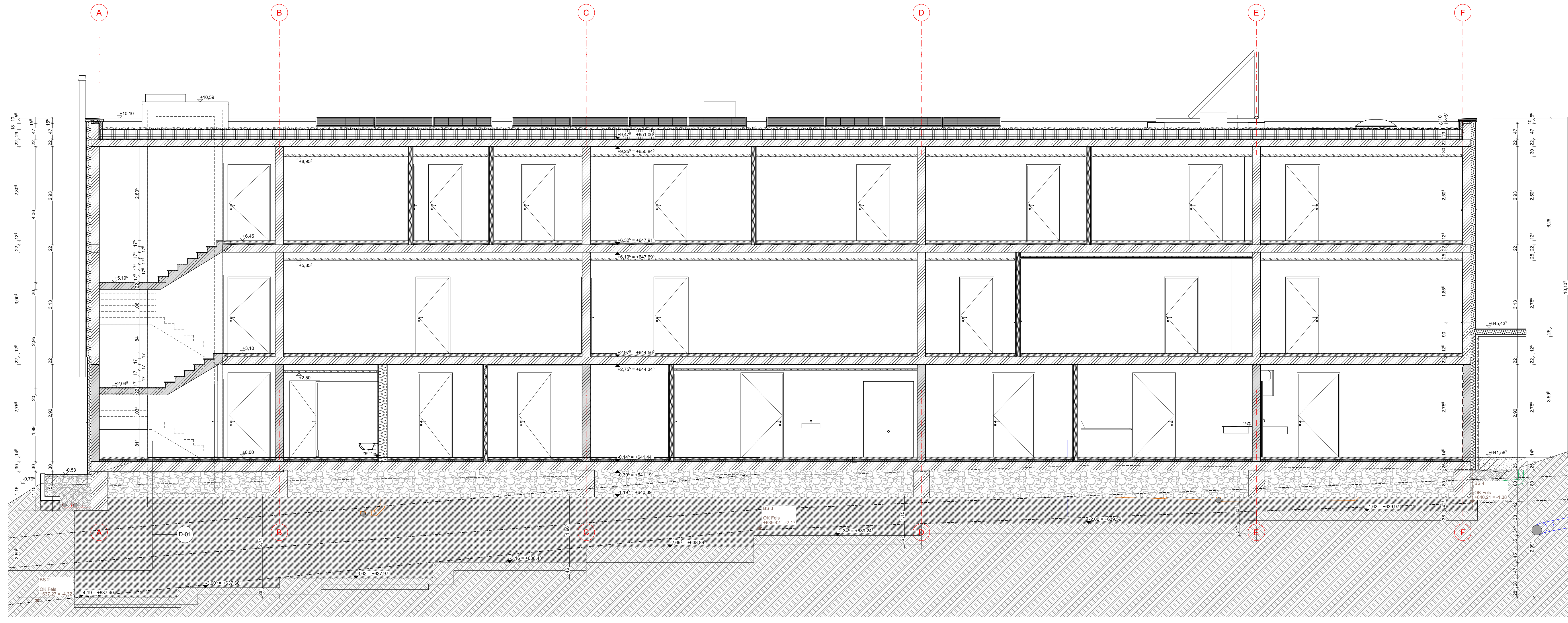

A Schnitt A-A 1:50

Alle Maße sind am Bau zu prüfen!
Unstimmigkeiten sind mit der Bauleitung zu klären!

LEGENDE	
	Beton, Stahlbeton bewehrt C35/45
	Beton, Stahlbeton bewehrt C30/37
	Beton, Stahlbeton bewehrt C25/30
	Beton, unbewehrt C20/25
	KS-Mauerwerk MG II, RDK 1,4 / SDF 12 / DBM
	KS-Mauerwerk MG II, RDK 2,0 / SDF 20 / DBM
	GK-Leichtbauwand 2-lagig beplankt
	Sanitär-Trennwand V13
	Wärmedämmung, MiWo WLG 035
	Wärmedämmung, EPS WLG 035
	±0.00 Oberkante Ausbaumaß
	±0.00 Oberkante Rohbaumaß
	BRH Brüstungshöhe über OK Fertigfußboden
	DD / WD Deckendurchbruch b/h / Wanddurchbruch b/h
	F / FE Fenster / Fensterelement (siehe Fensterliste)
	T / TE Tür / Türelement (siehe Türliste)
	Regenwasserleitung
	Schmutzwasserleitung
	Drainageleitung
	Positionnummer gemäß Statik
	Schnitt Bezeichnung

Index	Erläuterung	Z	Datum
D	Änderung gem. Beratung vom 29.02.2024	OP	04.03.2024
C	Änderung Nutzerforderung gem. Email vom 15.11.2023	OP	15.11.2023
B	Änderung Nutzerforderung FTZ gem. Beratung vom 21.09.2023	OP	03.11.2023
A	Änderung Nutzerforderung FTZ, Ausklimaßnahmen NEA	OP	10.08.2023

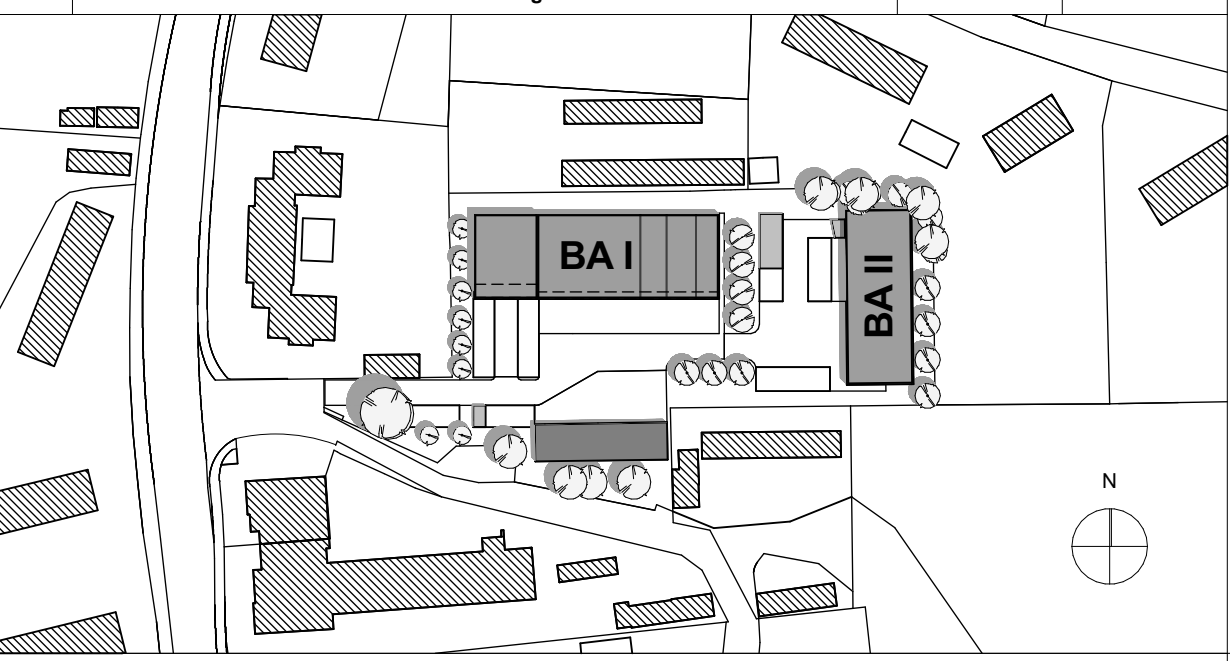

Plan ist nur gültig in Verbindung mit den Unterlagen:
Bauplanunterlagen (IB Hupac) P.Nr.: 211026; Statik (BLI Chemnitz Nr. 2110651 TR); E.L.T. Planung (Einkopplungsbüro Zwickau); H.L.S. Planung (IB Sommer & Partner Schwarzenberg); Brandschutzkonzept (Rene Meckel Gauschau Nr. 01-09229-21)

Der Entwurf ist geistiges Eigentum des Planers und Urheberrechtlich geschützt. Vervielfältigung und Weitergabe an Dritte erfolgt nur mit ausdrücklicher Genehmigung des Planers. Alle Pläne sind vertraulich zu behandeln. Alle Maße sind Vor-Ort zu prüfen und gegebenenfalls mit dem Verarbeiter zu klären.

Höhenlage des Gebäudes: ± 0.00 = 641,59 m ü DHHN2016

AUSFÜHRUNGSPLANUNG

PLAN: Schnitt A-A, B-B, C-C	ZEICHNUNG: 330FTZ-AU.pln
	PLAN - NR: A-5.6

BAUVORHABEN:
Neubau FTZ + BRK Gebäude

Robert-Blum-Str. 21
09456 Annaberg-Buchholz



Schnitt D-D

1:50

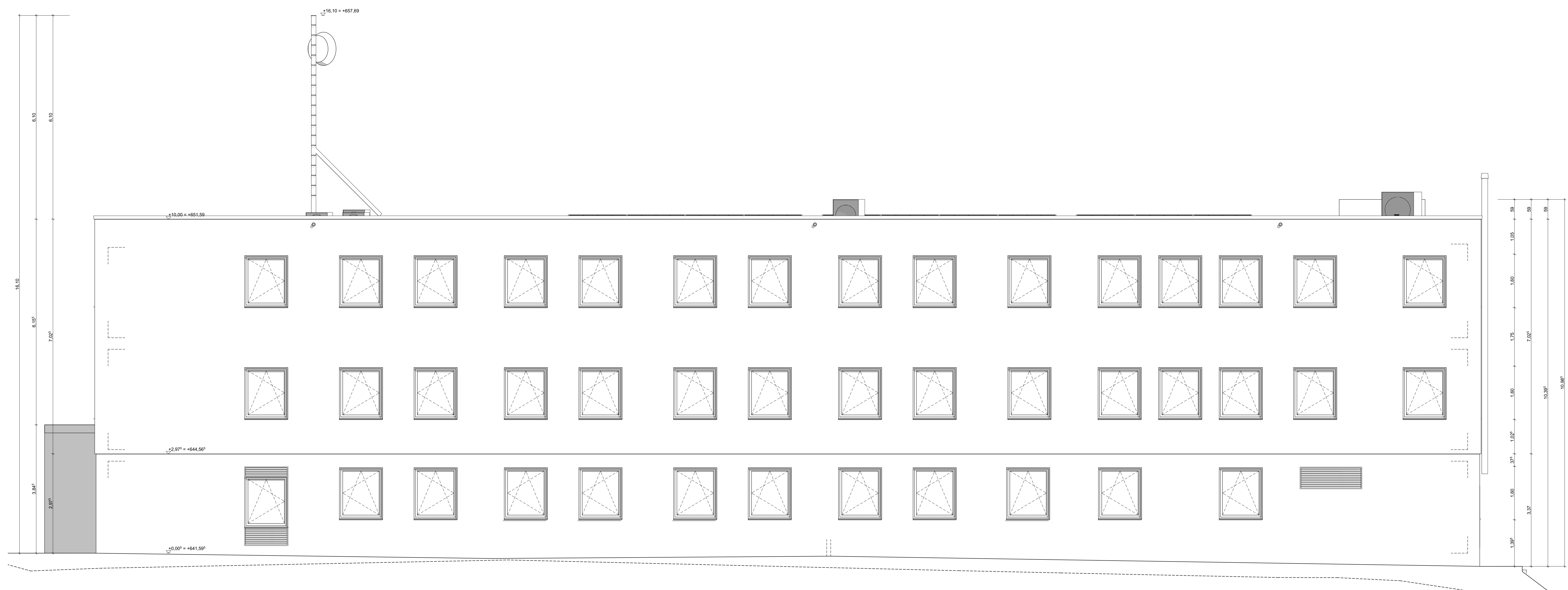

Ansicht Ost

1:50

Alle Maße sind am Bau zu prüfen!
Unstimmigkeiten sind mit der Bauleitung zu klären!

LEGENDE

	Beton, Stahlbeton bewehrt C35/45
	Beton, Stahlbeton bewehrt C30/37
	Beton, Stahlbeton bewehrt C25/30
	Beton, unbewehrt C20/25
	KS-Mauerwerk MG II, RDK 1,4 / SDF 12 / DBM
	KS-Mauerwerk MG II, RDK 2,0 / SDF 20 / DBM
	GK-Leichtbauwand 2-lagig beplankt
	Sanitär-Trennwand V13
	Wärmedämmung, MiWo WLG 035
	Wärmedämmung, EPS WLG 035
	Oberkante Ausbaumaß
	Oberkante Rohbaumaß
	Brüstungshöhe über OK Fertigfußboden
	Deckendurchbruch b/h / Wanddurchbruch b/h
	Fenster / Fensterelement (siehe Fensterliste)
	Tür / Türelement (siehe Türliste)
	Regenwasserleitung
	Schmutzwasserleitung
	Drainageleitung
	Positionsnummer gemäß Statik
	Schnitt Bezeichnung

C	Änderung gem. Beratung vom 29.02.2024	OP	04.03.2024
B	Änderung Nutzerforderung FTZ gem. Beratung vom 21.09.2023	OP	03.11.2023
A	Änderung Nutzerforderung FTZ, Ausklistrmaßnahmen NEA	OP	10.08.2023
Z			

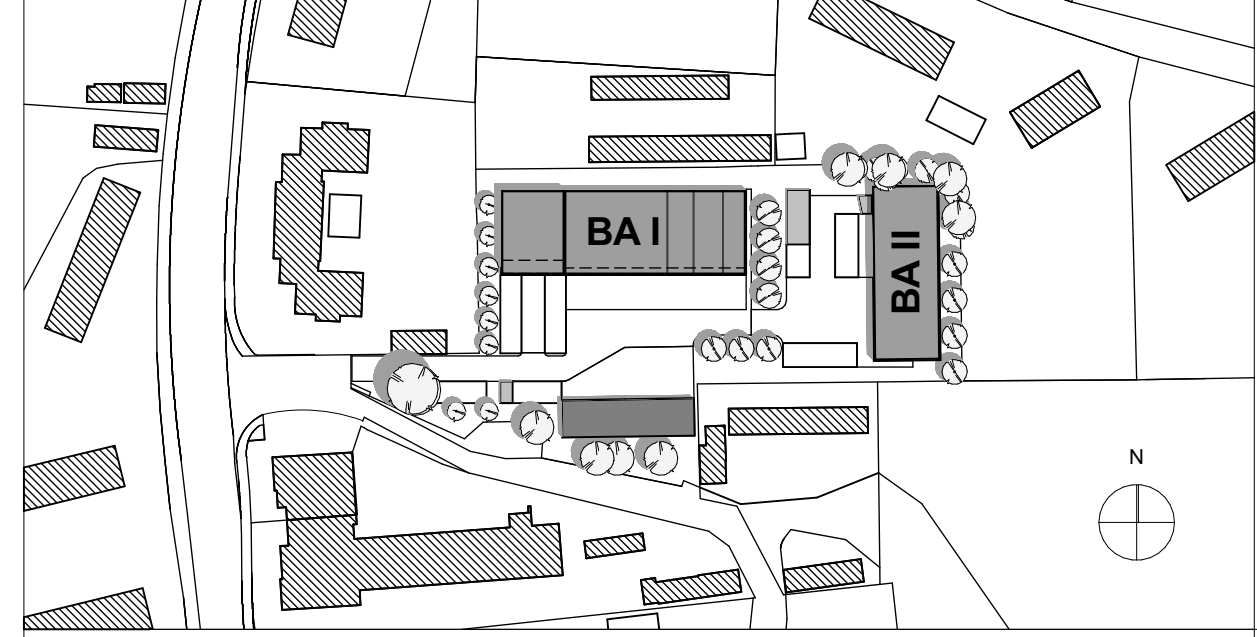

Plan ist nur gültig in Verbindung mit den Unterlagen:
Baugrunderkundung (IB Hupatz, P.Nr.: 21028), Statik (B1 Chemnitz Nr.: 2110651 TR), E.S.T.-Planung (Einkaufsplanungsbüro Zschopau), HLS-Planung (IB Sommer & Partner Schwarzenberg), Brandschutzkonzept (Rene Mehlert Göttsche Nr.: 01-09229-21)

Der Entwurf ist geistiges Eigentum des Planers und Urheberrechtlich geschützt. Vervielfältigung und Weitergabe an Dritte erfolgt nur mit ausdrücklicher Genehmigung des Planverfassers. Alle Pläne sind vertraulich zu behandeln. Alle Maße sind Vor-Ort zu prüfen und gegebenenfalls mit dem Vertrager zu klären.

Höhenlage des Gebäudes: ± 0.00 = 641,59 m ü DHHN2016

AUSFÜHRUNGSPLANUNG

PLAN: Schnitt D-D, Ansicht Ost	ZEICHNUNG: 330FTZ-AU.pln
	PLAN - NR: A-5.7

BAUVORHABEN:
Neubau FTZ + BRK Gebäude

Robert-Blum-Str. 21
09456 Annaberg-Buchholz

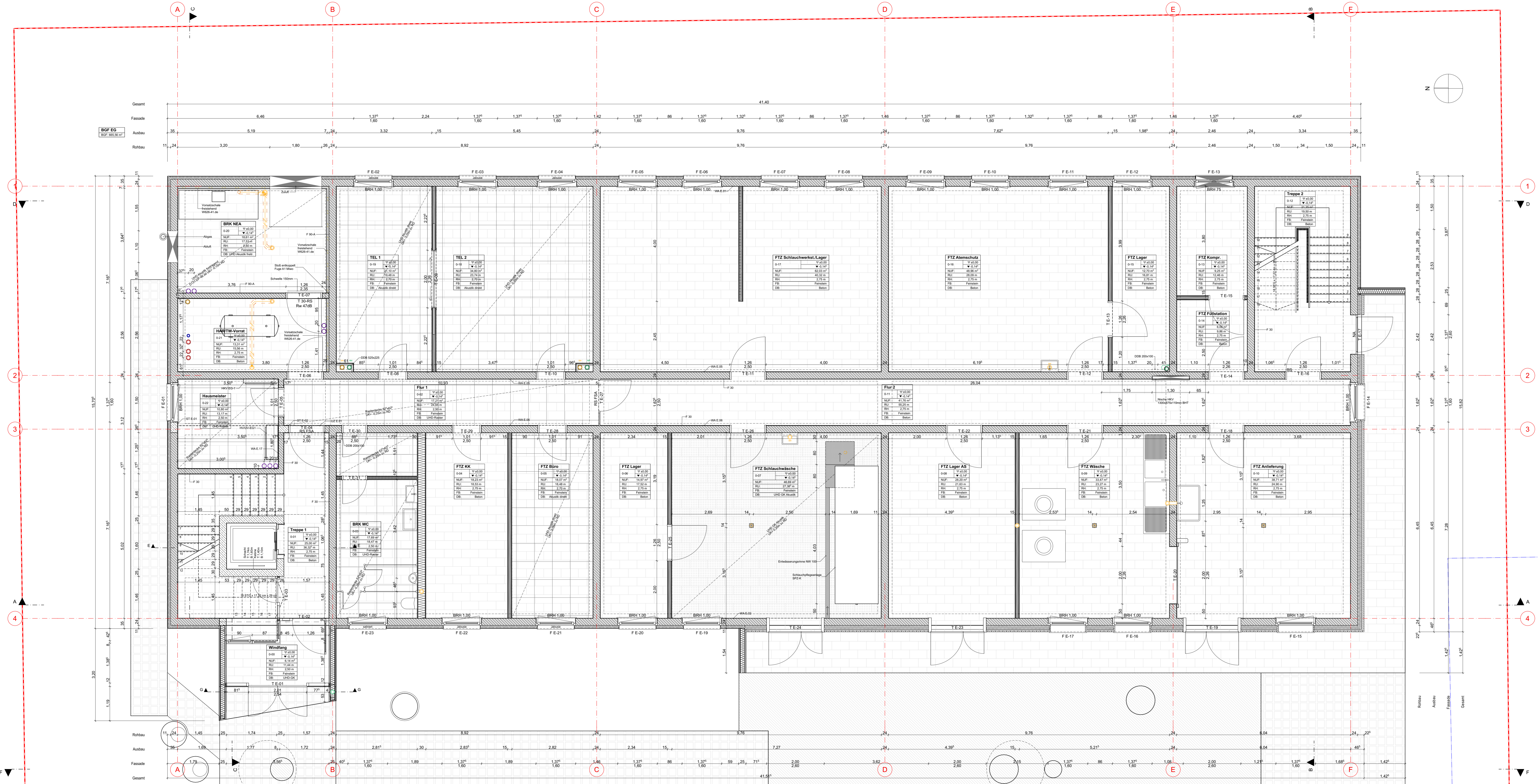

Alle Maße sind am Bau zu prüfen!
 Unstimmigkeiten sind mit der Bauleitung zu klären!

LEGENDE

	Beton, Stahlbeton bewehrt C35/45
	Beton, Stahlbeton bewehrt C30/37
	Beton, Stahlbeton bewehrt C25/30
	Beton, unbewehrt C20/25
	KS-Mauerwerk MG II, RDK 1,4 / SDF 12 / DBM
	KS-Mauerwerk MG II, RDK 2,0 / SDF 20 / DBM
	GK-Leichtbauwand 2-lagig beplankt
	Sanitär-Trennwand V13
	Wärmedämmung, MiWo WLG 035
	Wärmedämmung, EPS WLG 035
	Oberkante Ausbaumaß
	Oberkante Rohbaumaß
	Brüstungshöhe über OK Fertigfußboden
	Regenwasserleitung
	Schmutzwasserleitung

Positionennummer gemäß Statik

Index	Änderung	Z	Datum
F	Änderung gem. Email vom 20.03.2024 AG, T E-18 DIN rechts	OP	25.03.2024
E	Änderung gem. Email vom 08.02.2024 EPZ und 12.2.2024 BS	OP	15.02.2024
D	Änderung Nutzerforderung gem. Email vom 29.11.2023 (Rinne/Gitter)	OP	08.12.2023
C	Änderung Nutzerforderung gem. Email vom 15.11.2023	OP	15.11.2023
B	Änderung Nutzerforderung FTZ gem. Beratung vom 21.09.2023	OP	03.11.2023
A	Änderung Nutzerforderung FTZ, Akustikmaßnahmen NEA	OP	10.08.2023

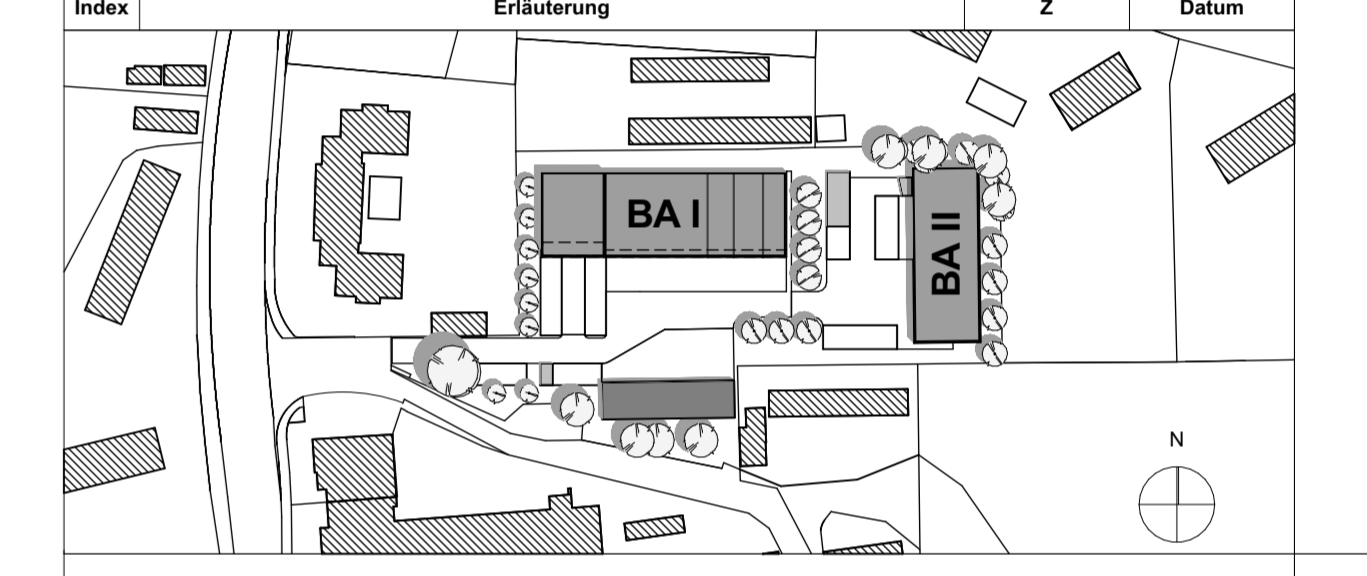

Plan ist nur gültig in Verbindung mit den Unterlagen:
 Baugrundgutachten (B. Hugenot P. Nr. 21028), Statik (BL Chemnitz Nr. 2110651 TR), ELT-Planung (Elektronenplanungsbüro Zschopau), HL-S-Planung (B. Sommer & Partner Schwarzenberg), Brandschutzkonzept (Rene Michalek Glauchau Nr. 01-0522A-211)
 Der Entwurf ist geistiges Eigentum des Planers und Urheberrechtlich geschützt. Vervielfältigung und Weitergabe an Dritte erfolgt nur mit ausdrücklicher Genehmigung des Planers. Alle Pläne sind vertraulich zu behandeln. Alle Maße sind Vor-Ort zu prüfen und gegebenenfalls mit dem Verfassers zu klären.

Höhenlage des Gebäudes: ± 0.00 = 641,59 m ü DHHN2016

AUSFÜHRUNGSPLANUNG

PLAN:
Grundriss Erdgeschoss

ZEICHNUNG:
 330FTZ-AU.pln

PLAN - NR:
 A-5.2

BAUVORHABEN:
Neubau FTZ + BRK Gebäude

Robert-Blum-Str. 21
09456 Annaberg-Buchholz

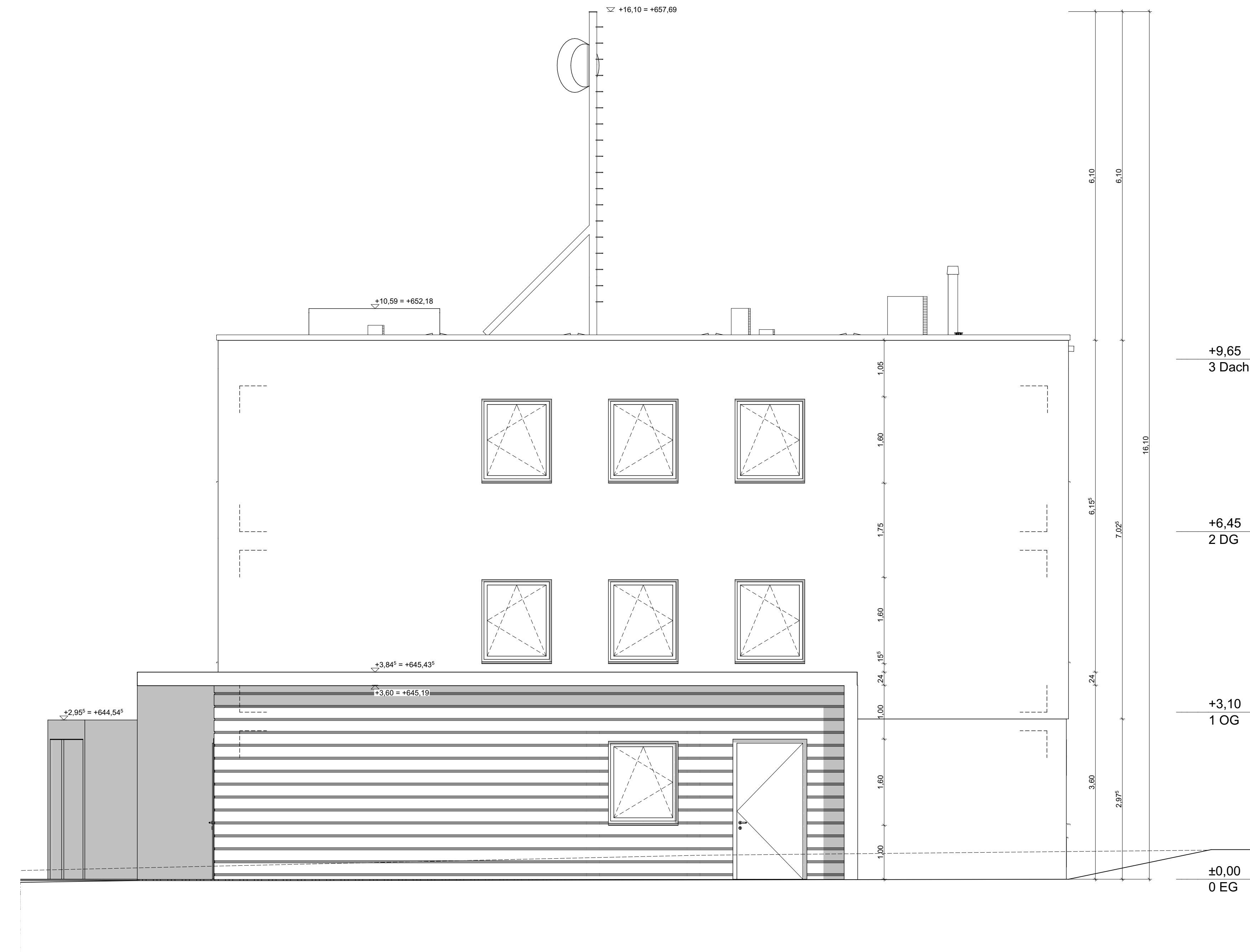
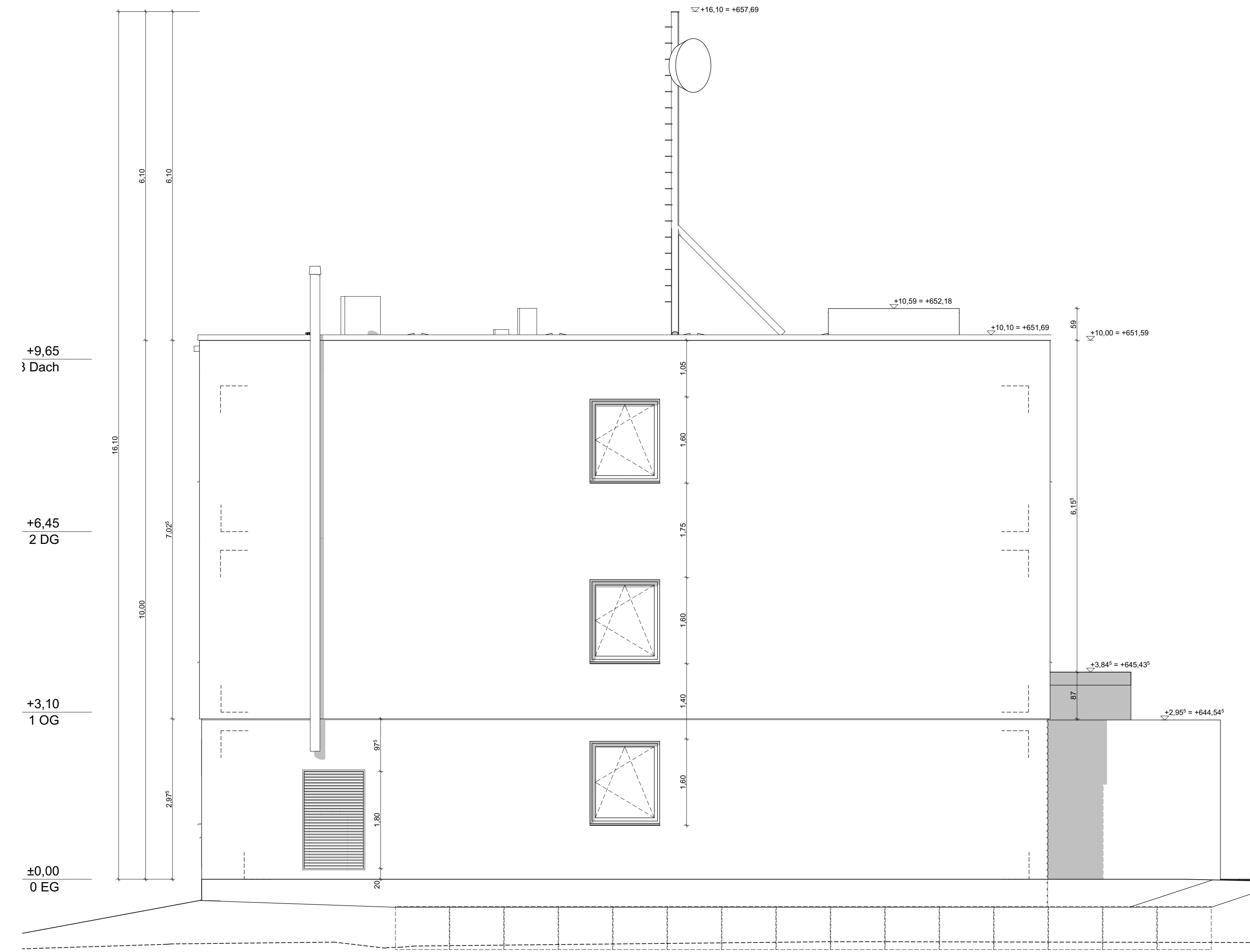

A-01 Ansicht Nord 1:50

A-03 Ansicht Süd 1:50



A-04 Ansicht West 1:50

Alle Maße sind am Bau zu prüfen!
Unstimmigkeiten sind mit der Bauleitung zu klären!

LEGENDE

	Beton, Stahlbeton bewehrt C35/45
	Beton, Stahlbeton bewehrt C30/37
	Beton, Stahlbeton bewehrt C25/30
	Beton, unbewehrt C20/25
	KS-Mauerwerk MG II, RDK 1,4 / SDF 12 / DBM
	KS-Mauerwerk MG II, RDK 2,0 / SDF 20 / DBM
	GK-Leichtbauwand 2-lagig beplankt
	Sanitär-Trennwand V13
	Wärmedämmung, MiWo WLG 035
	Wärmedämmung, EPS WLG 035
	Oberkante Ausbaumaß
	Oberkante Rohbaumaß
	Brüstungshöhe über OK Fertigfußboden
	Deckendurchbruch b/h / Wanddurchbruch b/h
	Fenster / Fensterelement (siehe Fensterliste)
	Tür / Türelement (siehe Türliste)
	Regenwasserleitung
	Schmutzwasserleitung
	Drainageleitung
	Positionsnummer gemäß Statik
	Schnitt Bezeichnung

Index	Erläuterung	Z	Datum
C	Änderung gem. Beratung vom 29.02.2024	OP	04.03.2024
B	Änderung Nutzerforderung FTZ gem. Beratung vom 21.09.2023	OP	03.11.2023
A	Änderung Nutzerforderung FTZ, Akustikmaßnahmen NEA	OP	10.08.2023

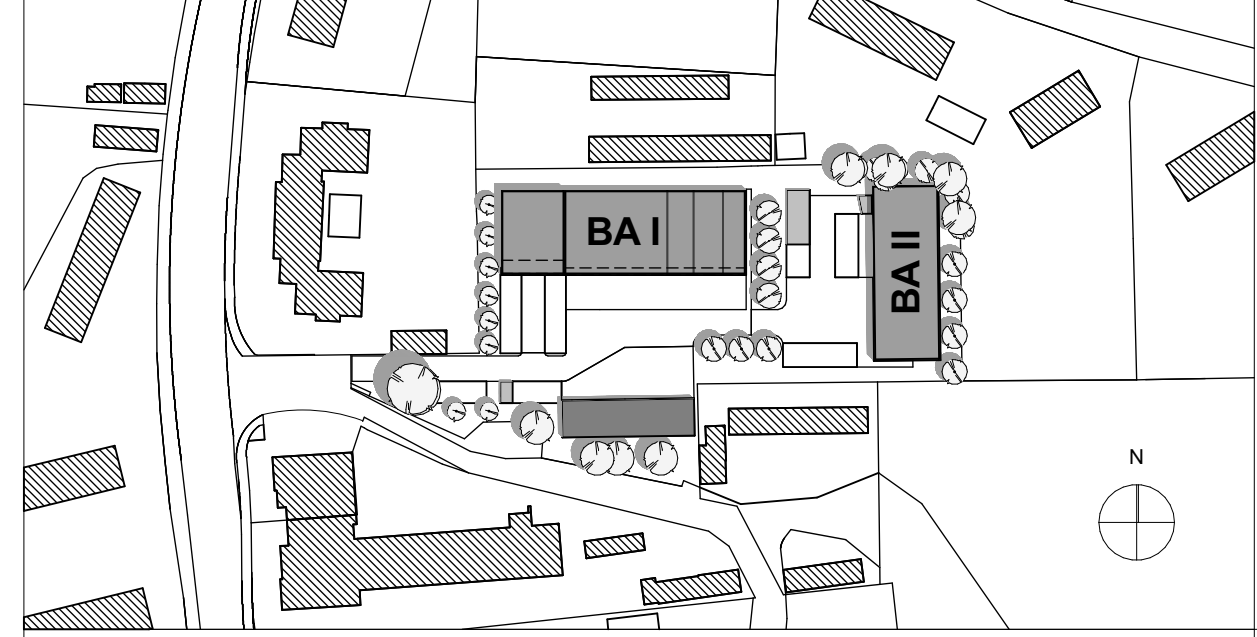

Plan ist nur gültig in Verbindung mit den Unterlagen:
Baugrunderkundung (IB Hupatz P.Nr.: 21028), Statik (BLI Chemnitz Nr.: 2110651 TR), E.S.T.-Planung (Einkaufungsstudie Zschopau), HLS-Planung (IB Sommer & Partner Schwarzenberg), Brandschutzkonzept (Rene Mehlert/Glaucha Nr.: 01-09229-21)

Der Entwurf ist geistiges Eigentum des Planers und Urheberrechtlich geschützt. Vervielfältigung und Weitergabe an Dritte erfolgt nur mit ausdrücklicher Genehmigung des Planers. Alle Pläne sind vertraulich zu behandeln. Alle Maße sind Vor-Ort zu prüfen und gegebenenfalls mit dem Vertrager zu klären.

Höhenlage des Gebäudes: ± 0.00 = 641,59 m ü DHHN2016

AUSFÜHRUNGSPLANUNG

PLAN: Ansicht Nord, Süd, West	ZEICHNUNG: 330FTZ-AU.pln
PLAN - NR: A-5.8	

BAUVORHABEN:
Neubau FTZ + BRK Gebäude

Robert-Blum-Str. 21
09456 Annaberg-Buchholz