



**Abteilung 1 Zentrale Angelegenheiten und Bildung
Referat Liegenschaften und Zentrale Dienste
Zentrale Vergabestelle**

An alle Bewerber zum Verfahren
30385/1/6/24/738

Bearbeiter/in: Herr Lein
Dienstgebäude: Klosterstraße 7
09456 Annaberg-Buchholz
Zimmer-Nr.: 2017
Telefon: 03733 831-1934
Telefax: 03733 831-85 1934
E-Mail: christopher.lein@kreis-erz.de
Ihre Zeichen:
Ihre Nachricht:
Unsere Zeichen: 30385/1/6/24/738
Datum: 19.08.2024

Offenes Verfahren nach VOB/A (EU)

**Neubau Feuerwehrtechnisches Zentrum + BRK-Behörde
Robert-Blum-Straße 21 in 09456 Annaberg-Buchholz
Los 4 - Dachdeckerarbeiten 2. BA
Vergabenummer: 30385/1/6/24/738**

Hier: 1. Bewerberinformation

Sehr geehrte Damen und Herren,

durch Bewerber wurde folgende Frage zu oben genanntem Los bei der Zentralen Vergabestelle eingereicht:

[...] *Sehr geehrte Damen und Herren,*

1.) *Frage zur Ausschreibung Dachdeckerarbeiten:*

Es sind 625 qm Dampfsperre ausgeschrieben, ebenso 625 qm 2-lagige Abdichtung.

In der Position 01.02.0100 ist Gefälledämmung in der Menge von nur 73 qm enthalten, ist das so richtig??

Oder sind hier 73 cbm gemeint??

2.) *ist es möglich, vom Dach eine Draufsicht sowie Ansichten zu bekommen?*

Danke für eine zeitnahe Rückinformation. MfG. [...]

Sprechzeiten
Mo, Fr 08:00 – 12:00 Uhr
Di 08:00 – 18:00 Uhr
Do 08:00 – 16:00 Uhr

Kontakt
Telefon 03733 831-0
Telefax 03733 22164
E-Mail info@kreis-erz.de

Bankverbindung
Erzgebirgssparkasse
IBAN DE30 8705 4000 3318 0029 67
BIC WELADED1STB
USt-IdNr. DE260587011



Diese Fragen möchten wir nunmehr, nach Rücksprache mit dem zuständigen Planungsbüro, wie folgt beantworten:

- 1.) Die Mengenermittlung ist nicht korrekt. Es müssten tatsächlich **625m²** sein. Bitte kalkulieren Sie die Menge von **625m²** zu.
- 2.) Anbei erhalten Sie Pläne/Ansichten.

+++ Bitte beachten Sie diese Information entsprechend! +++

Für weitere Fragen stehen wir Ihnen gern zur Verfügung.

Mit freundlichen Grüßen

i.A.

Lein
-Leiter Zentrale Vergabestelle-
SG Zentraler Service

Landratsamt Erzgebirgskreis
Referat Liegenschaften und Zentrale Dienste
- Zentrale Vergabestelle -
Klosterstraße 7
09456 Annaberg-Buchholz

Anlagen
Pläne

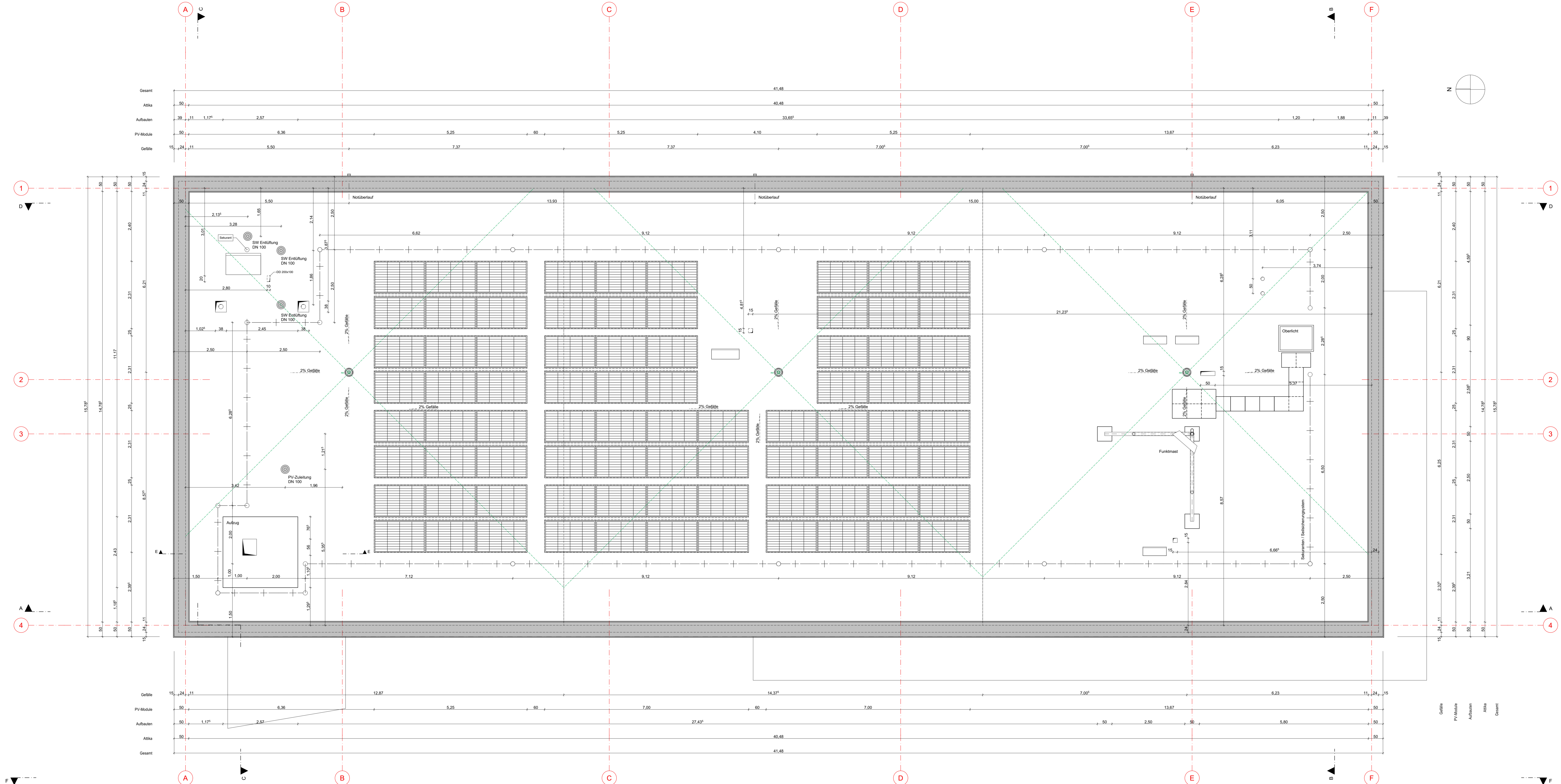

Alle Maße sind am Bau zu prüfen!
Unstimmigkeiten sind mit der Bauleitung zu klären!

LEGENDE	
	Beton, Stahlbeton bewehrt C35/45
	Beton, Stahlbeton bewehrt C30/37
	Beton, Stahlbeton bewehrt C25/30
	Beton, unbewehrt C20/25
	KS-Mauerwerk MG II, RDK 1,4 / SDF 12 / DBM
	KS-Mauerwerk MG II, RDK 2,0 / SDF 20 / DBM
	GK-Leichtbauwand 2-lagig beplankt
	Sanitär-Trennwand V13
	Wärmedämmung, MiWo WLG 035
	Wärmedämmung, EPS WLG 035
	Oberkante Ausbaumaß
	Oberkante Rohbaumaß
	Brüstungshöhe über OK Fertigfußboden
	Regenwasserleitung
	Schmutzwasserleitung
	Positionsnummer gemäß Statik

Index	Änderung	Z	Datum
D	Änderung PV-Anlage, Ergänzung Zugang Mast	OP	03.06.2024
C	Änderung gem. Email vom 05.03.2024 IBS	OP	05.03.2024
B	Ergänzung gem. Beratung vom 29.02.2024	OP	04.03.2024
A	Änderung PV-Anlage gem. Planung EPZ Stand 17.11.2023	OP	08.12.2023

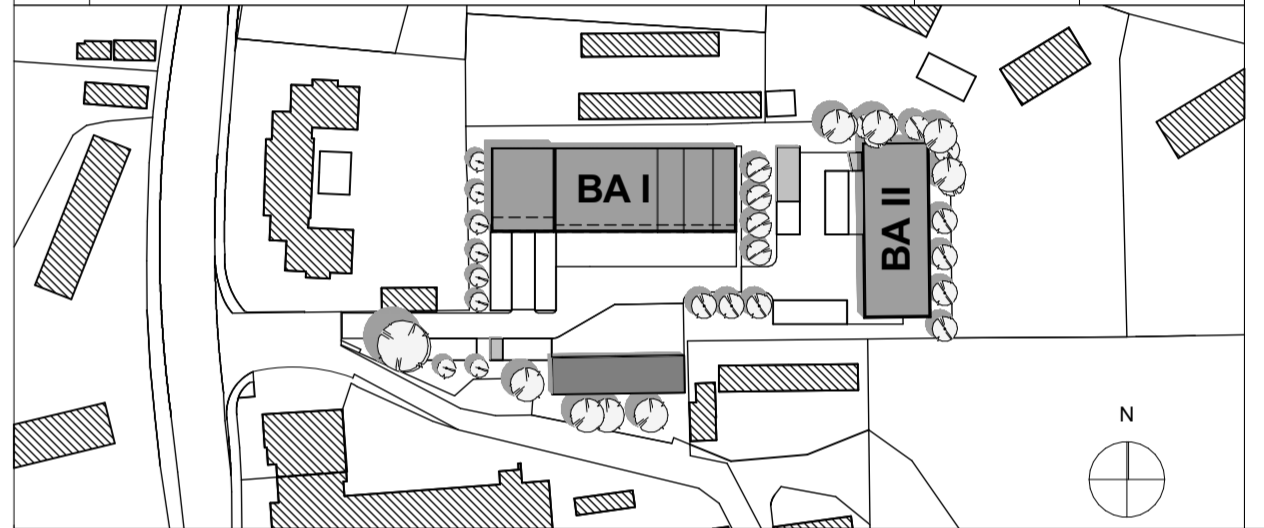

Plan ist nur gültig in Verbindung mit den Unterlagen:
Baugrunderhebungen (B) Heugert Nr. 210203; Statik (BL) Chemnitz Nr. 2110651 TR; ELT-Planung (Elektronenplanungsbüro Zschopau); HLS-Planung (B) Sommer & Partner Schwarzenberg); Brandschutzkonzept (Rene Michelt Glauchau Nr. 01-0522A-21)
Der Entwurf ist geistiges Eigentum des Planers und Urheberrechtlich geschützt. Vervielfältigung und Weitergabe an Dritte erfolgt nur mit ausdrücklicher Genehmigung des Planverfassers. Alle Pläne sind vertraulich zu behandeln. Alle Maße sind vor Ort zu prüfen und gegebenenfalls mit dem Verleiher zu klären.

Höhenlage des Gebäudes: ± 0.00 = 641,59 m ü DHHN2016

AUSFÜHRUNGSPLANUNG

PLAN:	ZEICHNUNG: 330FTZ-AU.pln
Grundriss Dach	PLAN - NR: A-5.5

BAUVORHABEN:
Neubau FTZ + BRK Gebäude

Robert-Blum-Str. 21
09456 Annaberg-Buchholz

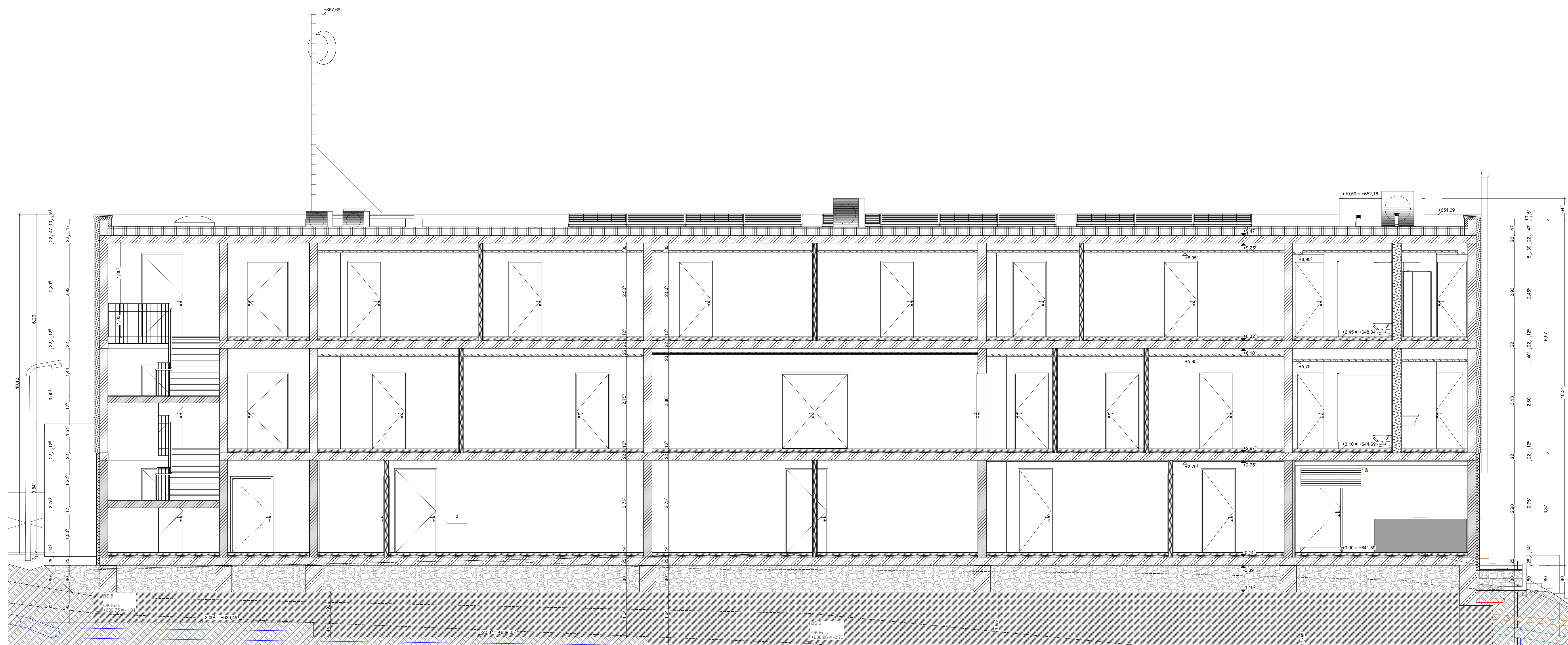

Schnitt D-D

1:50

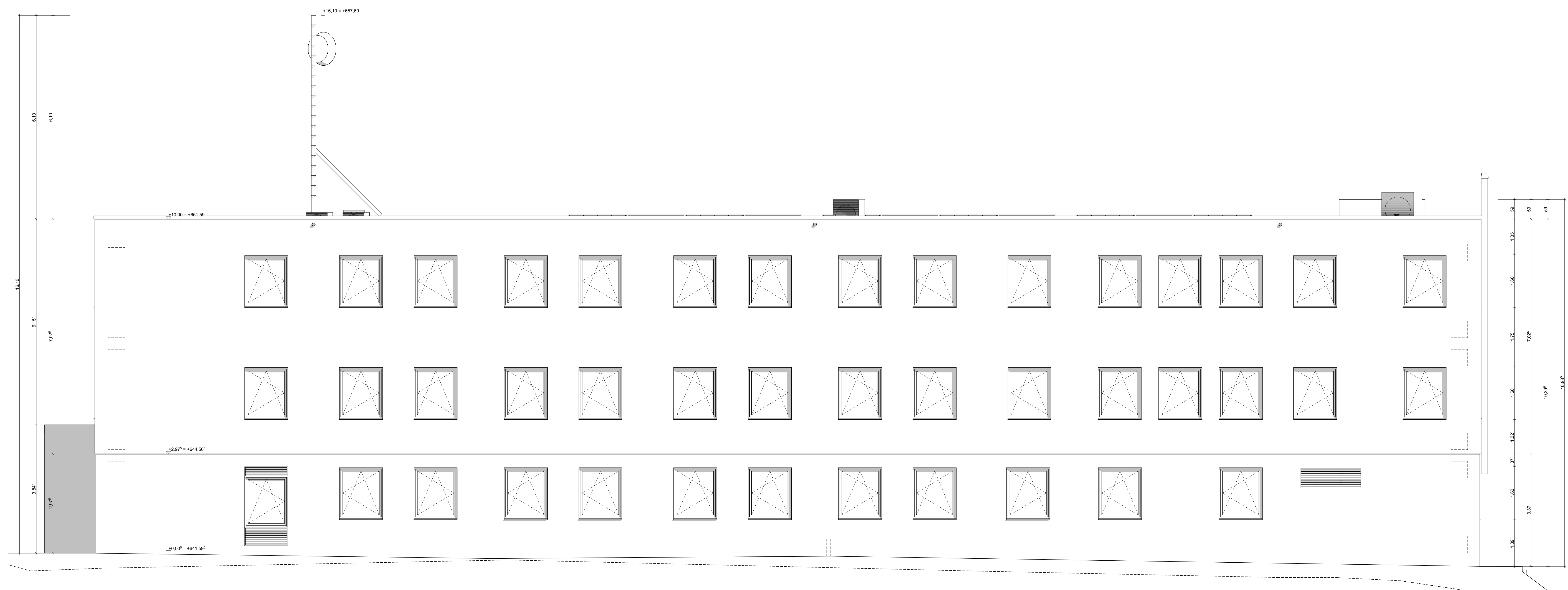

Ansicht Ost

1:50

Alle Maße sind am Bau zu prüfen!
Unstimmigkeiten sind mit der Bauleitung zu klären!

LEGENDE

	Beton, Stahlbeton bewehrt C35/45
	Beton, Stahlbeton bewehrt C30/37
	Beton, Stahlbeton bewehrt C25/30
	Beton, unbewehrt C20/25
	KS-Mauerwerk MG II, RDK 1,4 / SDF 12 / DBM
	KS-Mauerwerk MG II, RDK 2,0 / SDF 20 / DBM
	GK-Leichtbauwand 2-lagig beplankt
	Sanitär-Trennwand V13
	Wärmedämmung, MiWo WLG 035
	Wärmedämmung, EPS WLG 035
	Oberkante Ausbaumaß
	Oberkante Rohbaumaß
	Brüstungshöhe über OK Fertigfußboden
	Deckendurchbruch b/h / Wanddurchbruch b/h
	Fenster / Fensterelement (siehe Fensterliste)
	Tür / Türelement (siehe Türliste)
	Regenwasserleitung
	Schmutzwasserleitung
	Drainageleitung
	Positionsnummer gemäß Statik
	Schnitt Bezeichnung

C	Änderung gem. Beratung vom 29.02.2024	OP	04.03.2024
B	Änderung Nutzerforderung FTZ gem. Beratung vom 21.09.2023	OP	03.11.2023
A	Änderung Nutzerforderung FTZ, Ausklistriern NEA	OP	10.08.2023
Z			

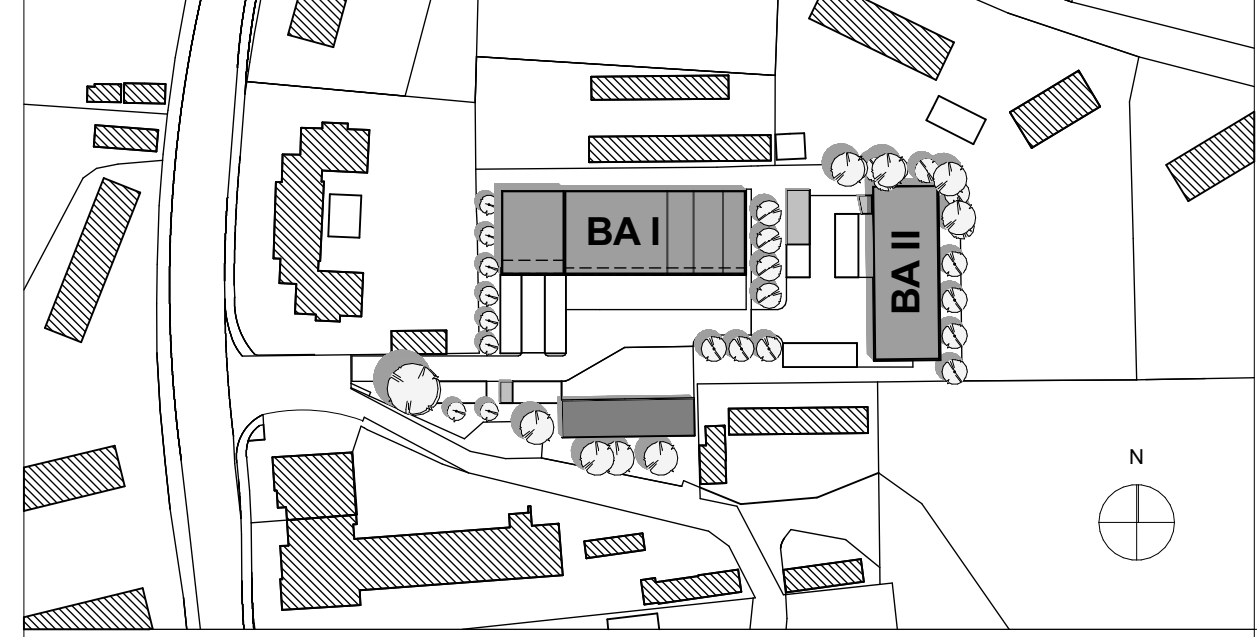

Plan ist nur gültig in Verbindung mit den Unterlagen:
Baugrunderkundung (IB Hupatz, P.Nr.: 21028), Statik (B1 Chemnitz Nr.: 2110651 TR), E.S.T.Planung (Einkaufsplanungsbüro Zschopau), HLS-Planung (IB Sommer & Partner Schwarzenberg), Brandschutzkonzept (Rene Mehlert Glausau Nr.: 01-09229-21)

Der Entwurf ist geistiges Eigentum des Planers und Urheberrechtlich geschützt. Vervielfältigung und Weitergabe an Dritte erfolgt nur mit ausdrücklicher Genehmigung des Planverfassers. Alle Pläne sind vertraulich zu behandeln. Alle Maße sind Vor-Ort zu prüfen und gegebenenfalls mit dem Vertrager zu klären.

Höhenlage des Gebäudes: ± 0.00 = 641,59 m ü DHHN2016

AUSFÜHRUNGSPLANUNG

PLAN: Schnitt D-D, Ansicht Ost	ZEICHNUNG: 330FTZ-AU.pln
	PLAN - NR: A-5.7

BAUVORHABEN:
Neubau FTZ + BRK Gebäude

Robert-Blum-Str. 21
09456 Annaberg-Buchholz

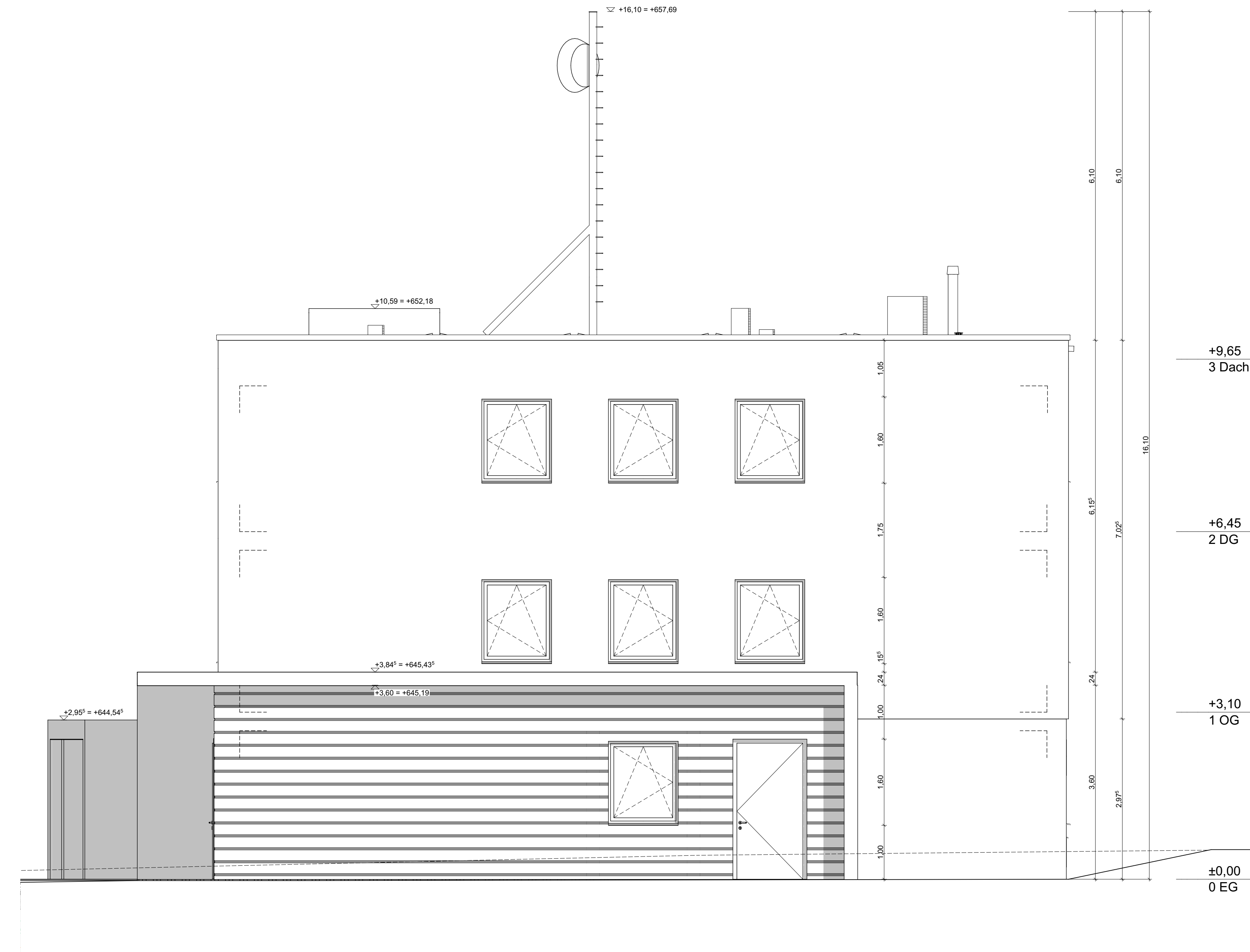
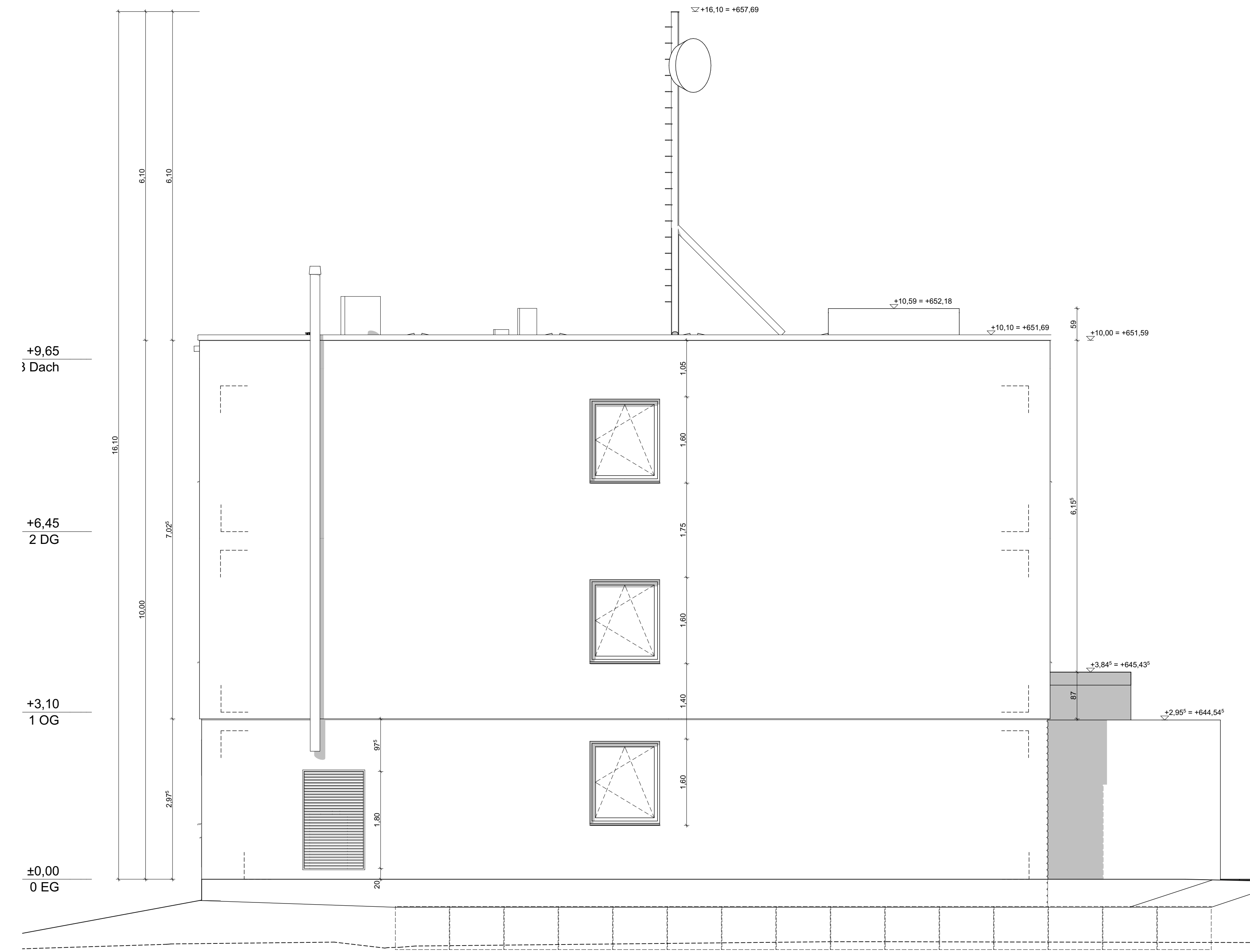

A-01 Ansicht Nord 1:50

A-03 Ansicht Süd 1:50



A-04 Ansicht West 1:50

Alle Maße sind am Bau zu prüfen!
Unstimmigkeiten sind mit der Bauleitung zu klären!

LEGENDE

	Beton, Stahlbeton bewehrt C35/45
	Beton, Stahlbeton bewehrt C30/37
	Beton, Stahlbeton bewehrt C25/30
	Beton, unbewehrt C20/25
	KS-Mauerwerk MG II, RDK 1,4 / SDF 12 / DBM
	KS-Mauerwerk MG II, RDK 2,0 / SDF 20 / DBM
	GK-Leichtbauwand 2-lagig beplankt
	Sanitär-Trennwand V13
	Wärmedämmung, MiWo WLG 035
	Wärmedämmung, EPS WLG 035
	Oberkante Ausbaumaß
	Oberkante Rohbaumaß
	Brüstungshöhe über OK Fertigfußboden
	Deckendurchbruch b/h / Wanddurchbruch b/h
	Fenster / Fensterelement (siehe Fensterliste)
	Tür / Türelement (siehe Türliste)
	Regenwasserleitung
	Schmutzwasserleitung
	Drainageleitung
	Positionsnummer gemäß Statik
	Schnitt Bezeichnung

Index	Änderung	OP	Datum
C	Änderung gem. Beratung vom 29.02.2024	OP	04.03.2024
B	Änderung Nutzerforderung FTZ gem. Beratung vom 21.09.2023	OP	03.11.2023
A	Änderung Nutzerforderung FTZ, Akustikmaßnahmen NEA	OP	10.08.2023

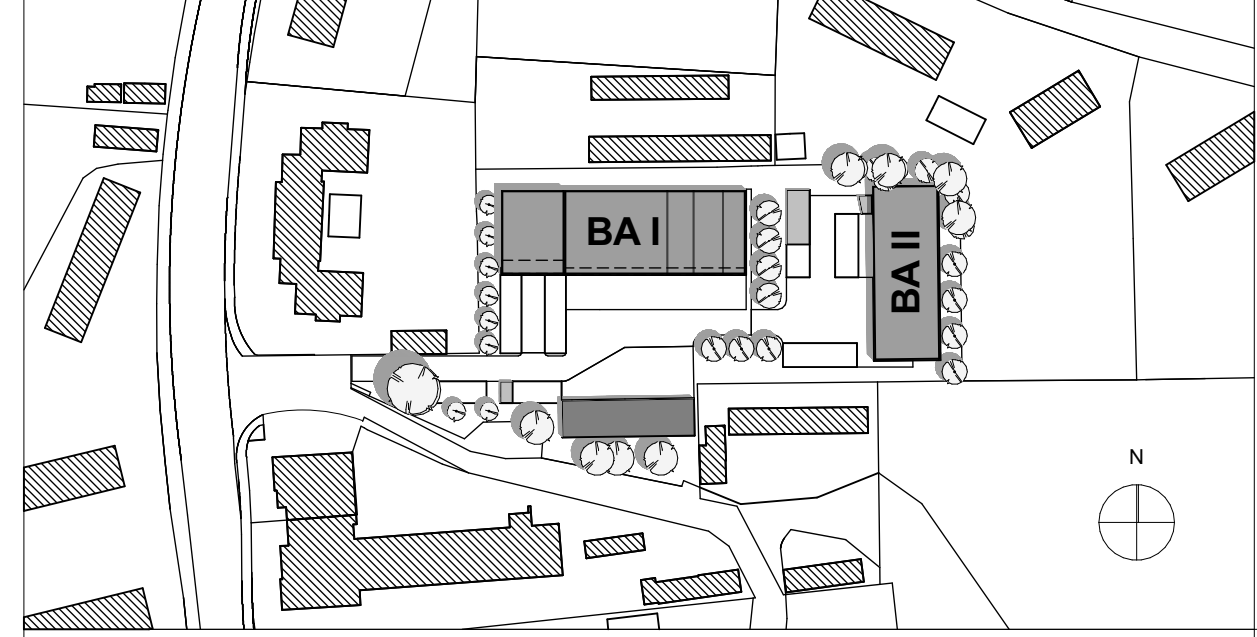

Plan ist nur gültig in Verbindung mit den Unterlagen:
Baugrunderlagen (IB Hupatz P.Nr.: 21028), Statik (BLI Chemnitz Nr.: 2110651 TR), ELT-Planung (Einkopplungsbüro Zschopau), HLS-Planung (IB Sommer & Partner Schwarzenberg), Brandschutzkonzept (Rene Mehlert Glausau Nr.: 01-09229-21)

Der Entwurf ist geistiges Eigentum des Planers und Urheberrechtlich geschützt. Vervielfältigung und Weitergabe an Dritte erfolgt nur mit ausdrücklicher Genehmigung des Planers. Alle Pläne sind vertraulich zu behandeln. Alle Maße sind Vor-Ort zu prüfen und gegebenenfalls mit dem Verträger zu klären.

Höhenlage des Gebäudes: ± 0.00 = 641,59 m ü DHHN2016

AUSFÜHRUNGSPLANUNG

PLAN: Ansicht Nord, Süd, West	ZEICHNUNG: 330FTZ-AU.pln
	PLAN - NR: A-5.8

BAUVORHABEN:
Neubau FTZ + BRK Gebäude

Robert-Blum-Str. 21
09456 Annaberg-Buchholz