

Legende NUTZUNG:

- Flächen Grundschule
- Flächen Regelschule
- Gemeinschaftsflächen
- Verkehrsflächen

Raum-Nr.	Raumbezeichnung	Fläche in (m ²)
EG_001	Treppenraum	19.65
EG_002	HORT 3	52.39
EG_003	Ausgabeküche	17.62
EG_004	Multifunktions-/Speiseraum	ca. 174,00
EG_005	Windfang	2.22
EG_006	Putzmittel	2.87
EG_007	Flur	25.47
EG_008	Garderobe	10.02
EG_009	WC Beh./ D	8.42
EG_010	WC H	8.48

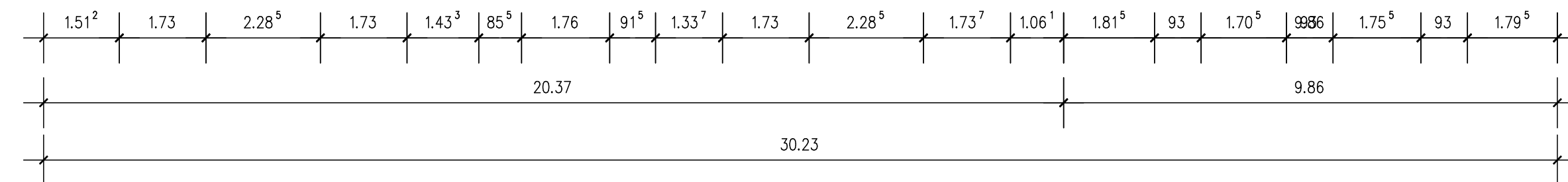

- Legende :
- Vorhandene Bausubstanz
 - Neubau
 - Abbruch

Bauvorhaben: SANIERUNG UND ANBAU AN DIE GEMEINSCHAFTSSCHULE -GRUNDSCHULE/REGELSCHULE- 99830 TREFFURT		Bauherr: LANDRATSAMT WARTBURGKREIS vertr. durch den Landrat Herr Krebs Erzberger Allee 14 36433 Bad Salzungen Unterschrift:	
Entwurfsplanung		Maßstab: 1:100	
TURNHALLE - GRUNDRISS EG		Blatt-Nr.: 05/06	
Dernbach, MARZ 2024		gez.:	
Planverfasser: BÜRO FÜR BAUPLANUNG & ARCHITEKTUR KRAUS GbR INGENIEURE & ARCHITEKTEN Unterschrift:		36466 Dernbach Geisaer Str. 20 Tel.: 036964/7646 Tel.: 036964/95050 Fax: 036964/7647 mail: info@kraus-gbr.de www.kraus-gbr.de	

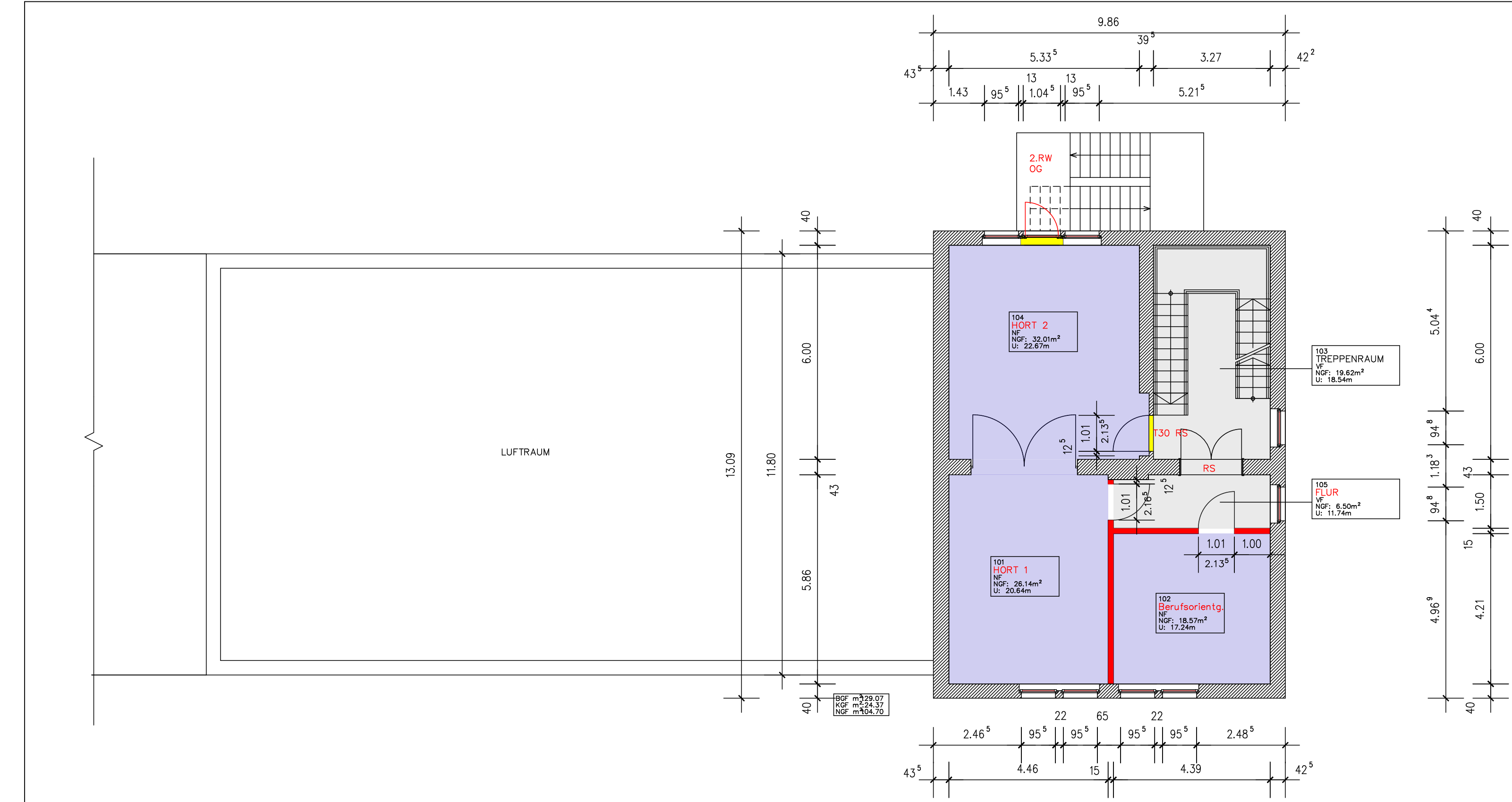
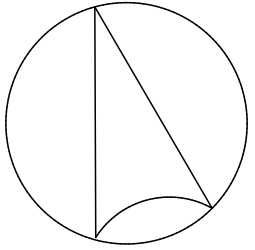

Legende NUTZUNG:

- Flächen Grundschule
- Flächen Regelschule
- Gemeinschaftsflächen
- Verkehrsflächen

Raum-Nr.:	Raumbezeichnung	Fläche in (m2)
OG_101	HORT 1	26.14
OG_102	Berufsorientierung	18.57
OG_103	Treppenraum	19.62
OG_104	HORT 2	32.01
OG_105	Flur	6.50

Legende :

- Vorhandene Bausubstanz
- Neubau
- Abbruch

<p>Bauvorhaben: SANIERUNG UND ANBAU AN DIE GEMEINSCHAFTSSCHULE – GRUNDSCHULE/REGELSCHULE– 99830 TREFFURT</p>	<p>Bauherr: LANDRATSAMT WARTBURGKREIS vertr. durch den Landrat Herr Krebs Erzberger Allee 14 36433 Bad Salzungen</p> <p>Unterschrift:</p>
---	--

<p>Entwurfsplanung TURNHALLE - GRUNDRISS OG</p>	<p>Maßstab: 1:100</p>
<p>Dernbach, MARZ 2024</p>	<p>Blatt-Nr.: 06/06</p>
<p>gez.:</p>	<p>gez.:</p>

Planverfasser:

BURO FÜR BAUPLANUNG & ARCHITEKTUR

RAUS GbR

INGENIEURE & ARCHITEKTEN

36466 Dernbach
Geisaer Str. 20

Tel.: 036964/7646
Tel.: 036964/95050
Fax: 036964/7647
mail: info@kraus-gbr.de
www.kraus-gbr.de

Unterschrift:

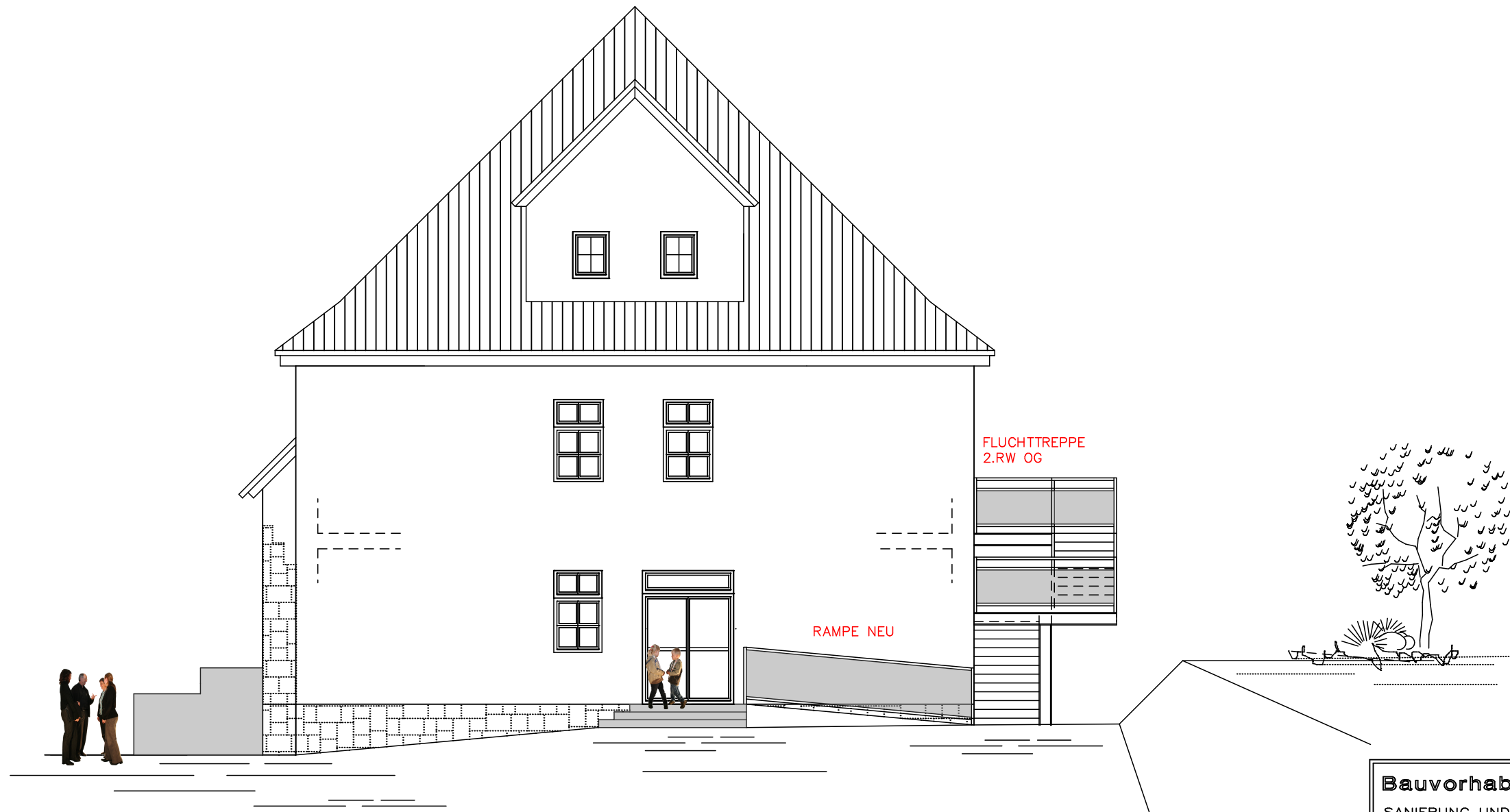

Bauvorhaben:

SANIERUNG UND ANBAU AN DIE
GEMEINSCHAFTSSCHULE
– GRUNDSCHULE/REGELSCHULE –
99830 TREFFURT

Bauherr:

LANDRATSAMT WARTBURGKREIS
vertr. durch den Landrat Herr Krebs
Erzberger Allee 14
36433 Bad Salzungen

Unterschrift:

Entwurfsplanung	Maßstab: 1:100
TURNHALLE OSTANSICHT	Blatt-Nr.: 02/06
Dermbach, MÄRZ 2024	gez.:

Planverfasser:

36466 Dermbach
Geisler Str. 20
Tel.: 036964/7646
Tel.: 036964/95050
Fax: 036964/7647
mail: info@kraus-gbr.de
www.kraus-gbr.de

**BURO FÜR BAUPLANUNG
& ARCHITEKTUR**

RAUS gbr

INGENIEURE & ARCHITEKTEN

Unterschrift:



Bauvorhaben: SANIERUNG UND ANBAU AN DIE GEMEINSCHAFTSSCHULE -GRUNDSCHULE/REGELSCHULE- 99830 TREFFURT	Bauherr: LANDRATSAMT WARTBURGKREIS vertr. durch den Landrat Herr Krebs Erzberger Allee 14 36433 Bad Salzungen Unterschrift:
---	---

Entwurfsplanung TURNHALLE SUEDANSICHT Dernbach, MARZ 2024	Maßstab: 1:100 Blatt-Nr.: 03/06 gez:
--	--

Planverfasser: BÜRO FÜR BAUPLANUNG & ARCHITEKTUR KRAUS GbR INGENIEURE & ARCHITEKTEN Unterschrift:	36466 Dernbach Gelsaer Str. 20 Tel.: 036964/7646 Tel.: 036964/95050 Fax: 036964/7647 mail: info@kraus-gbr.de www.kraus-gbr.de
--	---



Bauvorhaben:

SANIERUNG UND ANBAU AN DIE
GEMEINSCHAFTSSCHULE
-GRUNDSCHULE/REGELSCHULE-
99830 TREFFURT

Bauherr:

LANDRATSAMT WARTBURGKREIS
vertr. durch den Landrat Herr Krebs
Erzberger Allee 14
36433 Bad Salzungen

Unterschrift:

Entwurfsplanung

TURNHALLE NORDANSICHT

Dernbach, MARZ 2024

Maßstab:
1:100

Blatt-Nr.:
04/06

gez.:

Planverfasser:

BÜRO FÜR BAUPLANUNG
& ARCHITEKTUR
KRAUS GbR
INGENIEURE & ARCHITEKTEN

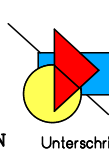

Unterschrift:

36466 Dernbach
Geisaer Str. 20
Tel.: 036964/7646
Tel.: 036964/95050
Fax: 036964/7647
mail: info@kraus-gbr.de
www.kraus-gbr.de