

Legende:

- befestigter Lagerplatz
- Bürocontainer
- Sanitärcontainer
- Baustrom
- Bauwasser-/abwasser
- Bauzaun
- Bautor
- großer LKW 3-achsig

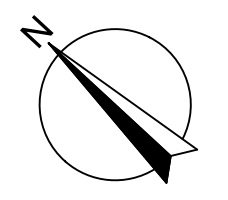
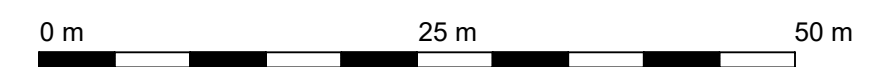

| Index | Änderung/Ergänzung | Datum | Name |
|-------|--------------------|-------|------|
| | | | |
| | | | |
| | | | |
| | | | |
| | | | |
| | | | |
| | | | |
| | | | |
| | | | |
| | | | |

| | | | |
|--|--|---|--|
| LAGE-HÖHENSYSTEM | | NHN im DHHN2016: 263,40 m | |
| LIEGENSCHAFT/OBJEKT | | Oberschule Arnsdorf - Schulgebäude | |
| Stolpener Straße 51 01477 Arnsdorf | | LIEGENSCHAFTSNUMMER L1068 | |
| MASNAHME | | OBJEKTNUMMER G01-1 | |
| Ersatzneubau Oberschule Arnsdorf | | MASNAHMENUMMER I23-129 | |
| PLANINHALT | | KOSTENGRUPPE 300 | |
| Baustelleneinrichtungsplan | | TEILPLAN | |
| STAND DER PLANUNG | | CODIERUNG PLANINHALT | |
| Ausführungsplanung | | MAßSTAB 1:500 | |
| FACHPLANER | | FORMAT 590x430 | |
| Bauplanung Bautzen GmbH | | INDEX AE00 | |
| Kirchplatz 4 02625 Bautzen | | BEARBEITET/GEZEICHNET Sieg/Seifert | |
| BAUHERR | | PLANDATUM 22.06.2023 | |
| Landratsamt Bautzen Gebäude- und Liegenschaftsamt | | UNTERSCHRIFT | |
| Bahnhofstraße 9 02625 Bautzen | | ZUR BAUAUSFÜHRUNG FREIGEgeben | |
| Tel.: 03591 5251-23001 | | GEPRÜFT NACH DOKUMENTATIONSRICHTLINIE LANDRATSAMT BAUTZEN | |
| Fax: 03591 5250-23001 | | DATUM | |
| | | NAME/UNTERSCHRIFT | |
| | | BEARBEITER HOCHBAU/LIEGENSCHAFTEN | |
| | | DATUM | |
| | | NAME/UNTERSCHRIFT | |
| | | BEARBEITER CAD | |

| LIEGENSCHAFT / BAUWERK-BAUKÖRPER: Oberschule Arnsdorf - Schulgebäude | | | | | DATUM: 25.07.2024 | |
|--|--|-------------------------------------|--|------------------------------|-------------------|------------|
| BÜRO ERSTELLER: FWU Ingenieurbüro GmbH | | | | | | |
| KOSTENGRUPPE: 410 | | | | | | |
| Dateiname | Dateiname der enthaltenen PDF Dateien | Dateiname des referenzierten Planes | Planinhalt | Teilplan (Layoutbezeichnung) | Maßstab | Format |
| I23-129.L1068.G01-01.EG00.E.H400.GR.AE00 | I23-129.L1068.G01-01.EG00.E.H400.GR.AE00 | | Grundriss Erdgeschoss Heizung - Sanitär - Lüftung - GA | 01/01 | 1:50 | 1500 x 841 |
| I23-129.L1068.G01-01.EG00.E.H400.GR.AE00 | I23-129.L1068.G01-01.EG00.E.H410.GR.AE00 | | Grundriss Erdgeschoss Sanitär | 01/01 | 1:50 | 1500 x 841 |
| I23-129.L1068.G01-01.OG01.E.H400.GR.AE00 | I23-129.L1068.G01-01.OG01.E.H400.GR.AE00 | | Grundriss 1. Obergeschoss Heizung - Sanitär - Lüftung - GA | 01/01 | 1:50 | 1500 x 841 |
| I23-129.L1068.G01-01.OG01.E.H400.GR.AE00 | I23-129.L1068.G01-01.OG01.E.H410.GR.AE00 | | Grundriss 1. Obergeschoss Sanitär | 01/01 | 1:50 | 1500 x 841 |
| I23-129.L1068.G01-01.OG02.E.H400.GR.AE00 | I23-129.L1068.G01-01.OG02.E.H400.GR.AE00 | | Grundriss 2. Obergeschoss Heizung - Sanitär - Lüftung - GA | 01/01 | 1:50 | 1500 x 841 |
| I23-129.L1068.G01-01.OG02.E.H400.GR.AE00 | I23-129.L1068.G01-01.OG02.E.H410.GR.AE00 | | Grundriss 2. Obergeschoss Sanitär | 01/01 | 1:50 | 1500 x 841 |
| I23-129.L1068.G01-01.OG03.E.H400.GR.AE00 | I23-129.L1068.G01-01.OG03.E.H400.GR.AE00 | | Grundriss 3. Obergeschoss Heizung - Sanitär - Lüftung - GA | 01/01 | 1:50 | 1500 x 841 |
| I23-129.L1068.G01-01.OG03.E.H400.GR.AE00 | I23-129.L1068.G01-01.OG03.E.H410.GR.AE00 | | Grundriss 3. Obergeschoss Sanitär | 01/01 | 1:50 | 1500 x 841 |
| I23-129.L1068.G01-01.DA.A.H400.DA.AE00 | I23-129.L1068.G01-01.DA.A.H400.DA.AE00 | | Grundriss Dachaufsicht Sanitär - Lüftung | 01/01 | 1:50 | 1500 x 841 |
| I23-129.L1068.G01-01.DA.A.H400.DA.AE00 | I23-129.L1068.G01-01.DA.A.H410.DA.AE00 | | Grundriss Dachaufsicht Sanitär | 01/01 | 1:50 | 1500 x 841 |
| | | | | | | |
| | | | | | | |
| | | | | | | |
| | | | | | | |
| | | | | | | |
| | | | | | | |
| | | | | | | |
| | | | | | | |



- Legende Sanitärinstallation:**
 - - - - - Schmutzwasser-Erhaltung
- Legende Lüftungsinstallation:**
 - - - - - Abluft
 - - - - - Abluft Küche
 - - - - - Zuluft (Lüftung)
 - - - - - Außenluft
 - - - - - Fortluft
 - - - - - Rücklauf Kaltwasser
 - - - - - Vorlauf Kaltwasser

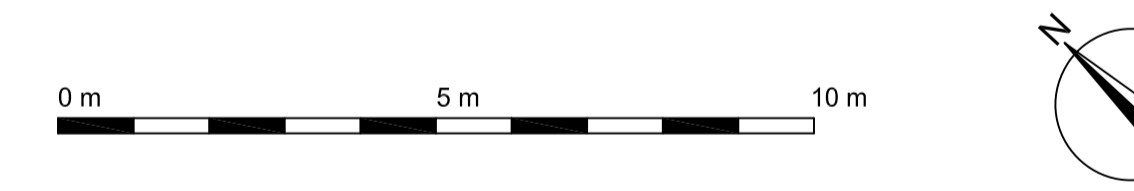

| | |
|--|---|
| LAGE-POKENNSTEM NHN im DHHN2016: ± 0.00 = + 263,40m | |
| LEGENSCHAFTSBEZEICHNUNG Oberschule Amsdorf - Schulgebäude | LEGENSCHAFTSNUMMER L1068 |
| Baulandstraße 51 03147 Amstorf MONTAGEREISE Ersatzneubau Oberschule Amsdorf | OBJEKTNUMMER 031-01 WERKZEICHENNUMMER I23-129 KOSTENGRUPPE 410430 |
| PLANNRUMMENSCHLÜSSEL Dachaufsicht Sanitär- Lüftung | ÜBERSICHTS PLANNRUMMENSCHLÜSSEL DA MAßSTAB 1:50 |
| STAND DER PLANUNG Ausführungsplanung | REVISIONSNUMMER AE00 |
| PLANLEITER Bauplanung Bautzen GmbH | PLANDATUM 22.06.2023 |
| KIRCHSTRASSE 4 02625 Bautzen | BEARBEITET VON Siegfried |
| FACHVERANTWORTLICHER FWU Ingenieurbüro GmbH | BEARBEITET VON Olieme/Lehmann |
| BAUFÜHRER Landratsamt Bautzen Gebäude- und Liegenschaftsamt | BEARBEITET VON Siegfried |
| Baulandstraße 3 02625 Bautzen TEL: 03591 5261-23001 FAX: 03591 5261-23001 | BEARBEITET VON Siegfried |
| NAME DES LAYOUTS: 023-129.1.008-GR-01_BLA_H001_DACH-DAE00 DATUM DES LAYOUTS: 03.10.2023 09:01:01_D:\A_H001_DACH-DAE00 | BEARBEITET VON Siegfried |

VORABZUG



Legende Sanitärinstallation:
..... Schmutzwasser Entlüftung



| NO. | DATE | DESCRIPTION | DATE | DESCRIPTION |
|-----|------|-------------|------|-------------|
| | | | | |
| | | | | |
| | | | | |
| | | | | |
| | | | | |

LAGE-HOHNSTERN
NHN im DHHN2016: ± 0.00 = + 263,40m

LEGENSCHAFTS-Objekt
Oberschule Amnsdorf - Schulgebäude
L 1068

Bauherr
Bauplanung Bautein GmbH

Planungs-Nr.
001-01

Objekt-Nr.
123-129

Projekt-Nr.
410

Standort
Oberschule Amnsdorf

Planungs-Nr.
0101

Planungs-Nr.
0101

Standort
DA

Objekt-Nr.
L1068

Projekt-Nr.
841 x 1500

Standort
02025 Bautzen

Objekt-Nr.
AE00

Planungs-Nr.
22.06.2023

Standort
02025 Bautzen

Objekt-Nr.
G1800

Projekt-Nr.
25.07.2024

Standort
02025 Bautzen

Objekt-Nr.
G1800

Projekt-Nr.
25.07.2024

VORABZUG

Landratsamt Bautzen
Gebäude- und Liegenschaftsamt

Bauherr
02025 Bautzen

Objekt-Nr.
02025 Bautzen

Projekt-Nr.
0391/2023-2901

Datum
22.06.2023

Standort
02025 Bautzen

Objekt-Nr.
G1800

Projekt-Nr.
25.07.2024

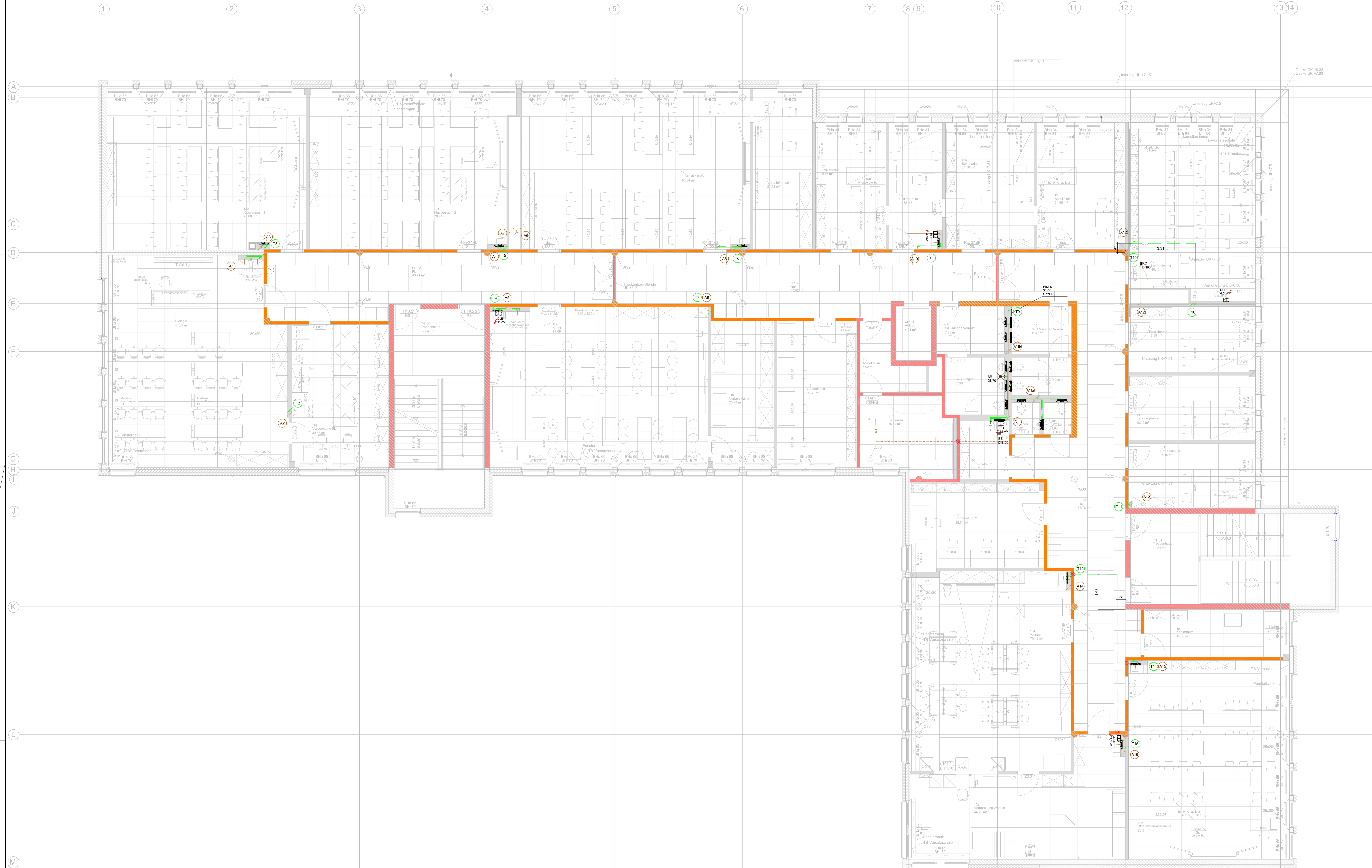

- Legende Sanitärinstallation:**
- Trinkwasser kalt
 - Trinkwasser warm
 - Trinkwasser Zirkulation
 - Schmutzwasser
 - Schmutzwasser mit Begleitheizung
 - Schmutzwasser Erdheizung
 - Schmutzwasser Druckkühlung
 - Schmutzwasser Fett
 - Schmutzwassergrundentwässerung
 - Gas
- Wassermesser
 - Hygiene-Spülung
 - Durchlauferhitzer
 - Leistungsgrenze S: Gewerk Sanitär E: Erschließung
 - Strang Trinkwasser
 - Brandschutzmanschette
 - Reinigungsöffnung
 - Absorption mit Erdheizung
 - VAV Vollkreisumwälzung AP
 - Rohrverschluss

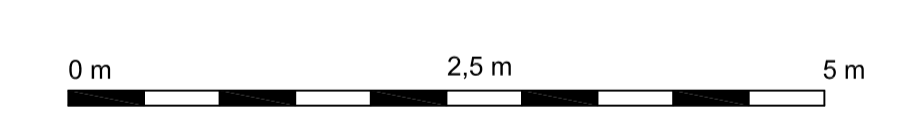

| NO. | INHALT | DATUM | NAME |
|------|----------------|------------|---------------|
| AE01 | Sanitärplanung | 11.03.2024 | Sieg/Sieffert |

PROJEKT
Objekt: Ersatzneubau Oberschule Arnsdorf
Standort: Bubenstraße 51, 04177 Arnsdorf
Bestandteil: Grundriss 1. Obergeschoss Sanitär

PROJEKTLEITER: G. Lehmann
PROJEKTINGENIEUR: G. Lehmann
PROJEKTINGENIEURIN: G. Lehmann

PROJEKTLEITER: G. Lehmann
PROJEKTINGENIEUR: G. Lehmann
PROJEKTINGENIEURIN: G. Lehmann

PROJEKTLEITER: G. Lehmann
PROJEKTINGENIEUR: G. Lehmann
PROJEKTINGENIEURIN: G. Lehmann

PROJEKTLEITER: G. Lehmann
PROJEKTINGENIEUR: G. Lehmann
PROJEKTINGENIEURIN: G. Lehmann

PROJEKTLEITER: G. Lehmann
PROJEKTINGENIEUR: G. Lehmann
PROJEKTINGENIEURIN: G. Lehmann

VORABZUG

