

Teilgrundriss 2



Legende

- Bestand
- Stahlbeton
- Mauerwerk KS-P 20-2.0
- Trockenbau, F90
- Trockenbau, F30

Hinweis

Dieser Plan gilt nur in Verbindung mit den Unterlagen des Statikers und der Sonderfachleute. Zeichnungen größer darstellenden Maßstabes haben vorrangige Gültigkeit. Die fertigungstechnischen und bauphysikalisch bestimmenden Angaben zur Konstruktion und Funktion sind vom Unternehmer verantwortlich nachzuprüfen. Ebenso die Übereinstimmung der vom Planer angegebenen Zwangsmaße. Sämtliche sonstigen Unstimmigkeiten sind der Bauleitung sowie dem zuständigen Planungsbüro unverzüglich mitzuteilen.

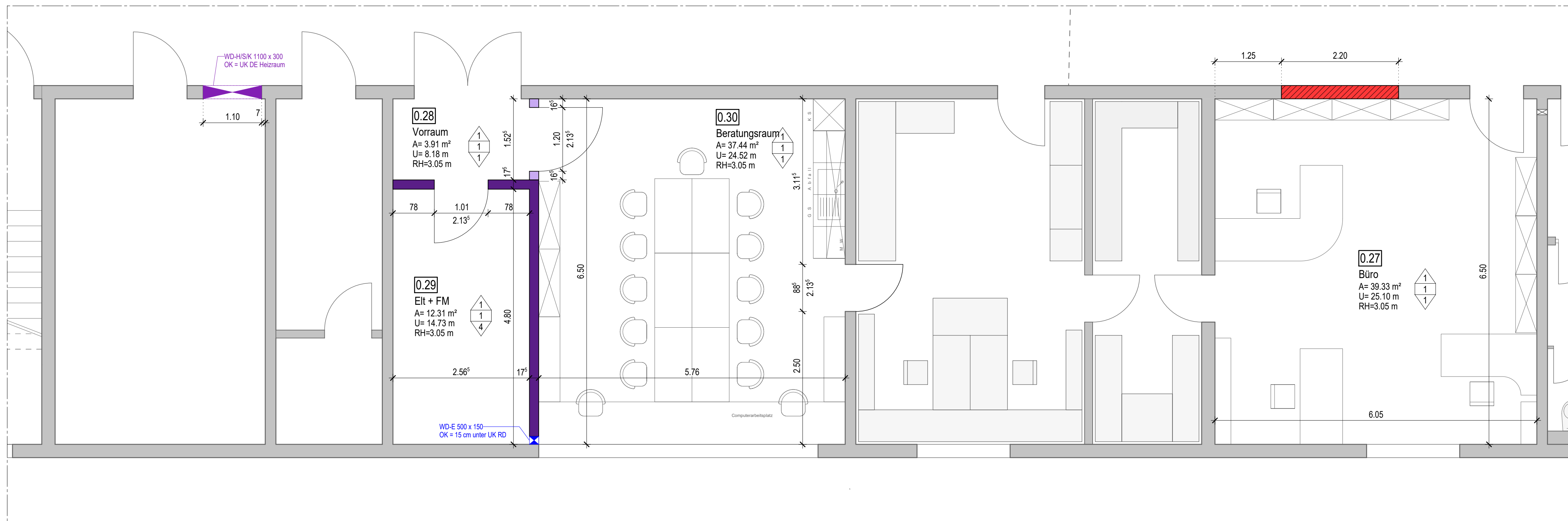
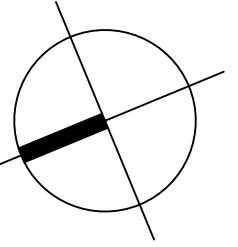

Teilgrundriss 1

± 0.00 = OK FFB Erdgeschoss = 615,25 m ü. NHN

Bauherr	<b>Gemeinde Muldenhammer</b> Klingenthaler Str. 29, 08262 Muldenhammer	Plan-Nr.	<b>AB 01</b>
---------	---------------------------------------------------------------------------	----------	--------------

Projekt	<b>Erweiterung Deutsche Raumfahrt Ausstellung</b> <b>Morgenröthe / Rautenkranz</b>	Projekt-Nr.	
---------	---------------------------------------------------------------------------------------	-------------	--

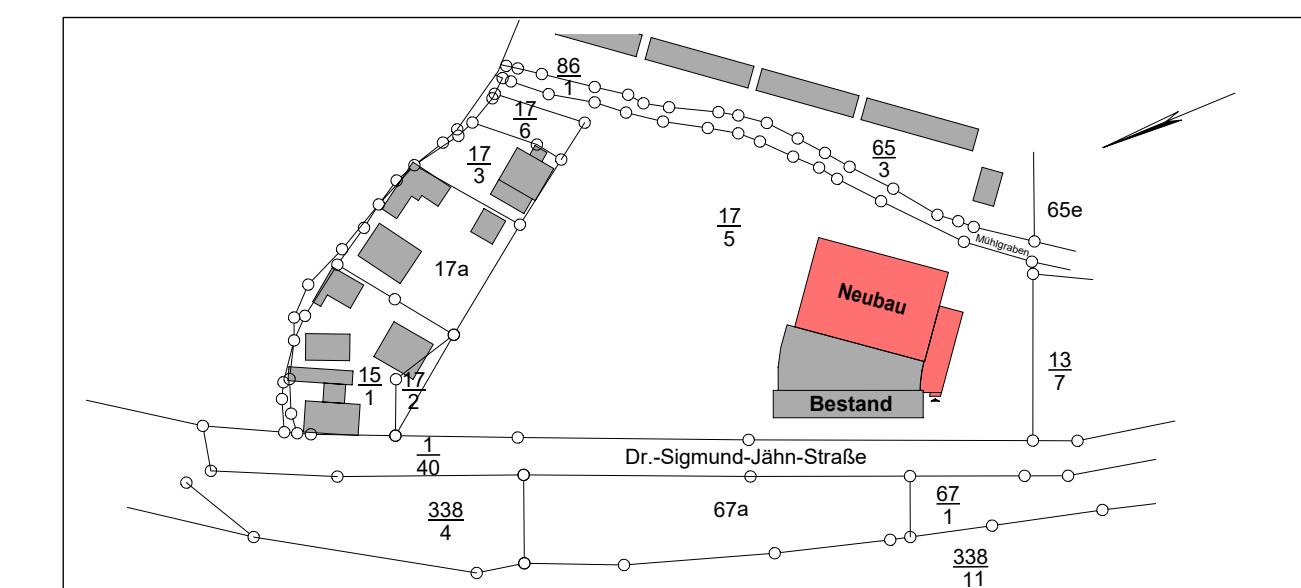

Bezeichnung	<b>Ausbauplan</b> <b>Erdgeschoss - Bestand</b>	Maßstab	1 : 50
-------------	---------------------------------------------------	---------	--------

Bauherr		Architekt		Zeichner	
Datum	Datum 22.07.2024	Datum	Datum 22.07.2024	Datum	Datum 22.07.2024
Unterschrift	Unterschrift	Unterschrift	Unterschrift		

Hinweis  
Dieser Plan gilt nur in Verbindung mit den Unterlagen des Statikers und der Sonderfachleute.  
Zeichnungen großer detailierter Maßstäbe haben vorrangige Gültigkeit.  
Die fertigungsgerechten und bauphysikalischen Bestimmungen liegen zur Konstruktion und Funktion sind vom  
Unternehmer verantwortlich nachprüfen. Ebenso die Übereinstimmung der vom Planer angegebenen Zeigmäße.  
Sämtliche sonstigen Unterlagen sind der Bauleitung sowie dem zuständigen Planungsbüro unverzüglich mitzubringen.

- Legende**
- Bestand
  - Stahlbeton
  - Mauerwerk KSP 20/20
  - Trockenbau, F10
  - Trockenbau, F30
  - Trockenbau, F0, feuchtraum
  - Trockenbau, F0
  - Trockenbau, Install.-Wand, freistehend, feuchtraum
  - Trockenbau, Voratzschale, Install.-Wand, feuchtraum
  - leichte Trennwand

- Ausführungsplanung HLS**  
Dr. Schödt & Partner GmbH 18.08.2022
- DD - Deckendurchbruch HLS
  - BD - Fußbodendurchbruch HLS
  - WD - Wanddurchbruch HLS
  - KB - Kernbohrung HLS
- Ausführungsplanung ELT**  
Dr. Bauplanung Pflaig 2022
- DD - Deckendurchbruch ELT
  - BD - Fußbodendurchbruch ELT
  - WD - Wanddurchbruch ELT

- Alle Maßangaben der Durchbrüche in mm!**  
Alle Brüstungs- und Öffnungsmaße sind ab OK FFB gemessen!
- Decke**
- 1 = Anstrich
  - 2 = Unterhangdecke mit Anstrich
  - 3 = Unterhangdecke feuchtraum mit Anstrich
  - 4 = Unterhangdecke mit Akustikplatten (Mineralfaser) und Anstrich
- Wände**
- 1 = Anstrich
  - 2 = Wandfliesen, raumhoch
  - 3 = abstrichbare Gipskart.  $\geq 1 \times 1,60$  m
  - 4 = beschichtete Mineralfaserplatten als Schalabsorption
- Fußboden**
- 0 = Bestand
  - 1 = Linoleumbelag
  - 2 = Bodenfliesen
  - 3 = Epoxydharzbeschichtung
  - 4 = staubzählende Bodenbeschichtung

$\pm 0.00 =$  OK FFB Erdgeschoss = 615,25 m ü. NNH

**Bauherr**  
Gemeinde Muldenhammer  
Klingenthaler Str. 29, 08262 Muldenhammer

**Plan-Nr.**  
AB 02

**Projekt**  
Erweiterung Deutsche Raumfahrt Ausstellung  
Morgenröthe / Rautenkranz

**Projekt-Nr.**

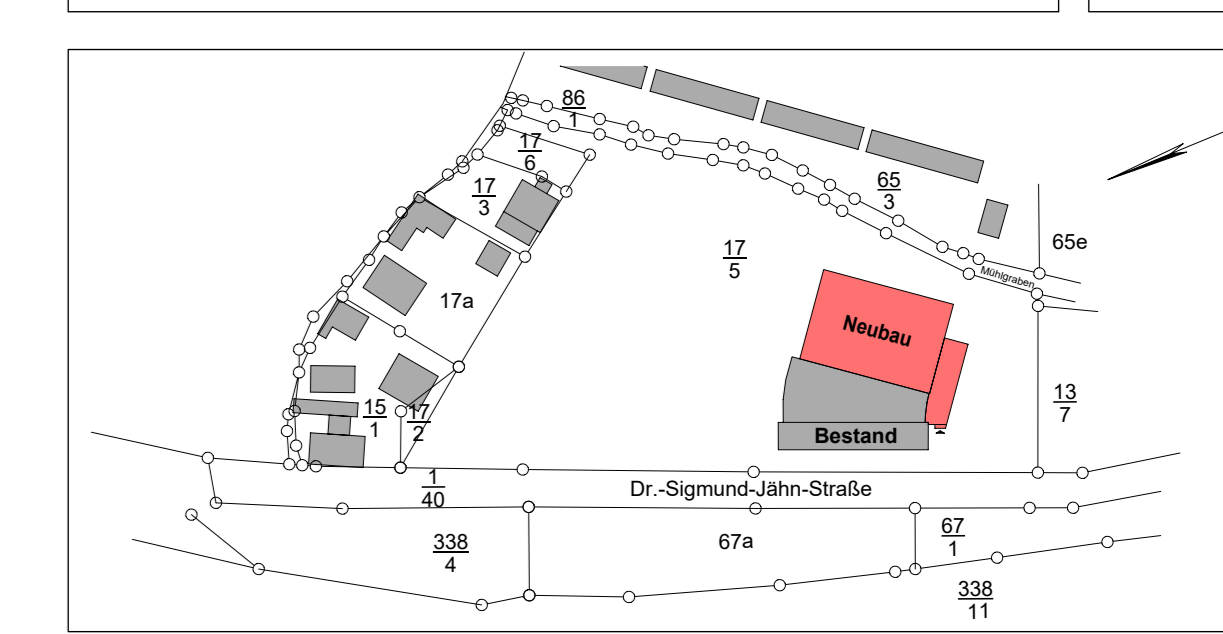

**Bezeichnung**  
Ausbauplan  
Grundriss Erdgeschoss - Neubau

**Maßstab**  
1 : 50

Bauherr	Datum	Architekt	Zeichner
	22.07.2024		
Unterschrift	Unterschrift	Unterschrift	Unterschrift

Bauherr	Datum	Architekt	Zeichner
	22.07.2024		
Unterschrift	Unterschrift	Unterschrift	Unterschrift

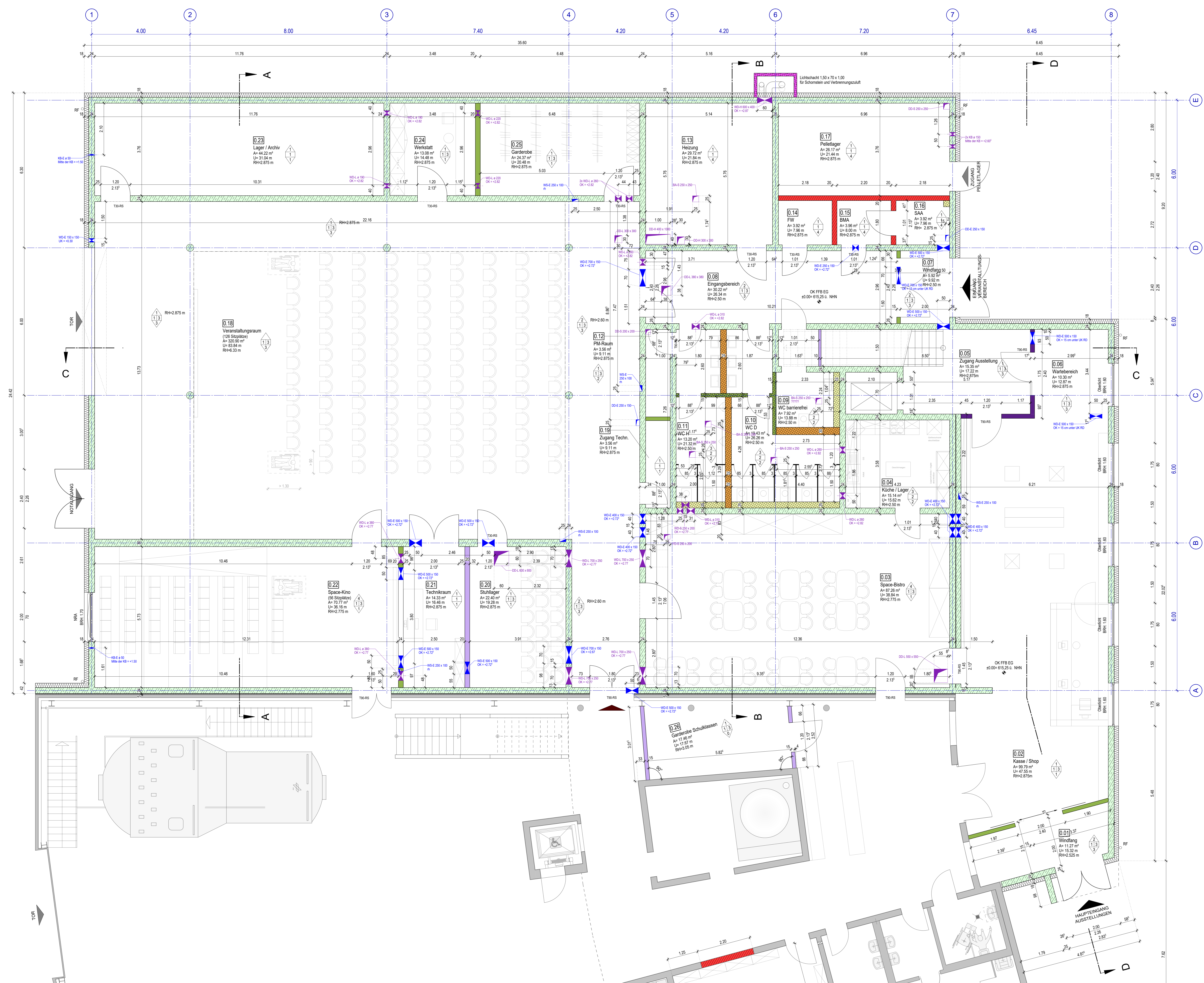

Hinweis  
 Dieser Plan gilt nur in Verbindung mit den Unterlagen des Statikers und der Sonderfachleute.  
 Zeichnungen großer detailreicher Maßstäbe haben vorrangige Gültigkeit.  
 Die fertigungstechnischen und bauphysikalischen bestimmenden Angaben zur Konstruktion und Funktion sind vom  
 Unternehmer verantwortlich nachzuprüfen. Ebenso die Übereinstimmung der vom Planer angegebenen Zeigmäße.  
 Sämtliche sonstigen Unternehmungen sind der Bauleitung sowie dem zuständigen Planungsbüro unverzüglich mitzuteilen.

**Legende**

	Bestand		Trockenbau, F10
	Stahlbeton		Trockenbau, F30
	Mauerwerk KSP 20/20		Trockenbau, F0, feuchtraum
	U16 Nr. Fensterleiste		Trockenbau, F0
	U16 Nr. Tür- und Fensterleiste Metallbau		Trockenbau, Install.-Wand, freistehend, feuchtraum
	U16 Nr. Türleiste Tischarbeiten		Trockenbau, Install.-Wand, feuchtraum
	U16 Nr. Türleiste Tischarbeiten		Trockenbau, Voratzschale, Install.-Wand, feuchtraum
	U16 Nr. Türleiste Tischarbeiten		leichte Trennwand
	RS Rauchschutztür		
	T30 Feuerschutzabschluss T30		
	FS Freilauffunktion		
	FL Tür mit Panikverschluss		
	P Tür schließend		
	D Tür schließend		

**Ausführungsplanung HLS**  
 Dr. Schöck & Partner GmbH 18.08.2022

	DD - Deckendurchbruch HLS		DD - Deckendurchbruch ELT
	BD - Fußbodendurchbruch HLS		BD - Fußbodendurchbruch ELT
	WD - Wanddurchbruch HLS		WD - Wanddurchbruch ELT
	KB - Kernbohrung HLS		

**Ausführungsplanung ELT**  
 Dr. Schöck & Partner GmbH 18.08.2022

	DD - Deckendurchbruch ELT
	BD - Fußbodendurchbruch ELT
	WD - Wanddurchbruch ELT

**Alle Maßangaben der Durchbrüche in mm!**  
 Alle Brüstungs- und Öffnungsmaße sind ab OK FFB gemessen!

	Decke
	1 = Anstrich
	2 = Unterhanggleiche mit Anstrich
	3 = Unterhanggleiche feuchtraum mit Anstrich
	4 = Unterhanggleiche mit Austusklappen (Mineralfaser) und Anstrich
	Wände
	1 = Anstrich
	2 = Wandfliesen, raumhoch
	3 = abstrichbare Gipskarton, h = 1,60 m
	4 = beschichtete Mineralfaserplatten als Schalabsorption
	Fußboden
	0 = Bestand
	1 = Lindeumbelag
	2 = Bodenfliesen
	3 = Stoppdurchbohrung
	4 = Staubzöndende Bodenbeschichtung

± 0.00 = OK FFB Erdgeschoss = 615,25 m ü. NHN

Bauherr	<b>Gemeinde Muldenhammer</b> Klingenthaler Str. 29, 08262 Muldenhammer	Plan-Nr.	<b>AB 03</b>
---------	---------------------------------------------------------------------------	----------	--------------

Projekt	<b>Erweiterung Deutsche Raumfahrtausstellung</b> Morgenröthe / Rautenkranz	Projekt-Nr.	
---------	-------------------------------------------------------------------------------	-------------	--

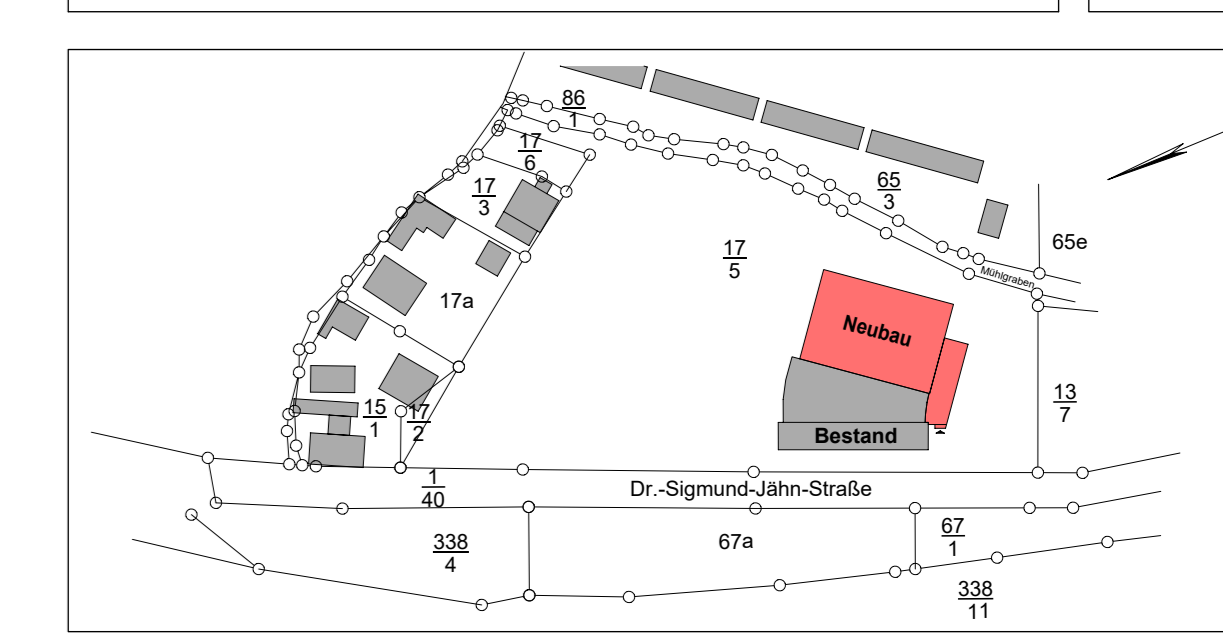

Bezeichnung	<b>Ausbauplan</b> Grundriss Obergeschoss - Neubau	Maßstab	1 : 50
-------------	------------------------------------------------------	---------	--------

Bauherr		Architekt		Zeichner	
Datum	Datum 22.07.2024	Datum	Datum 22.07.2024	Datum	Datum 22.07.2024
Unterschrift	Unterschrift	Unterschrift	Unterschrift	Unterschrift	Unterschrift

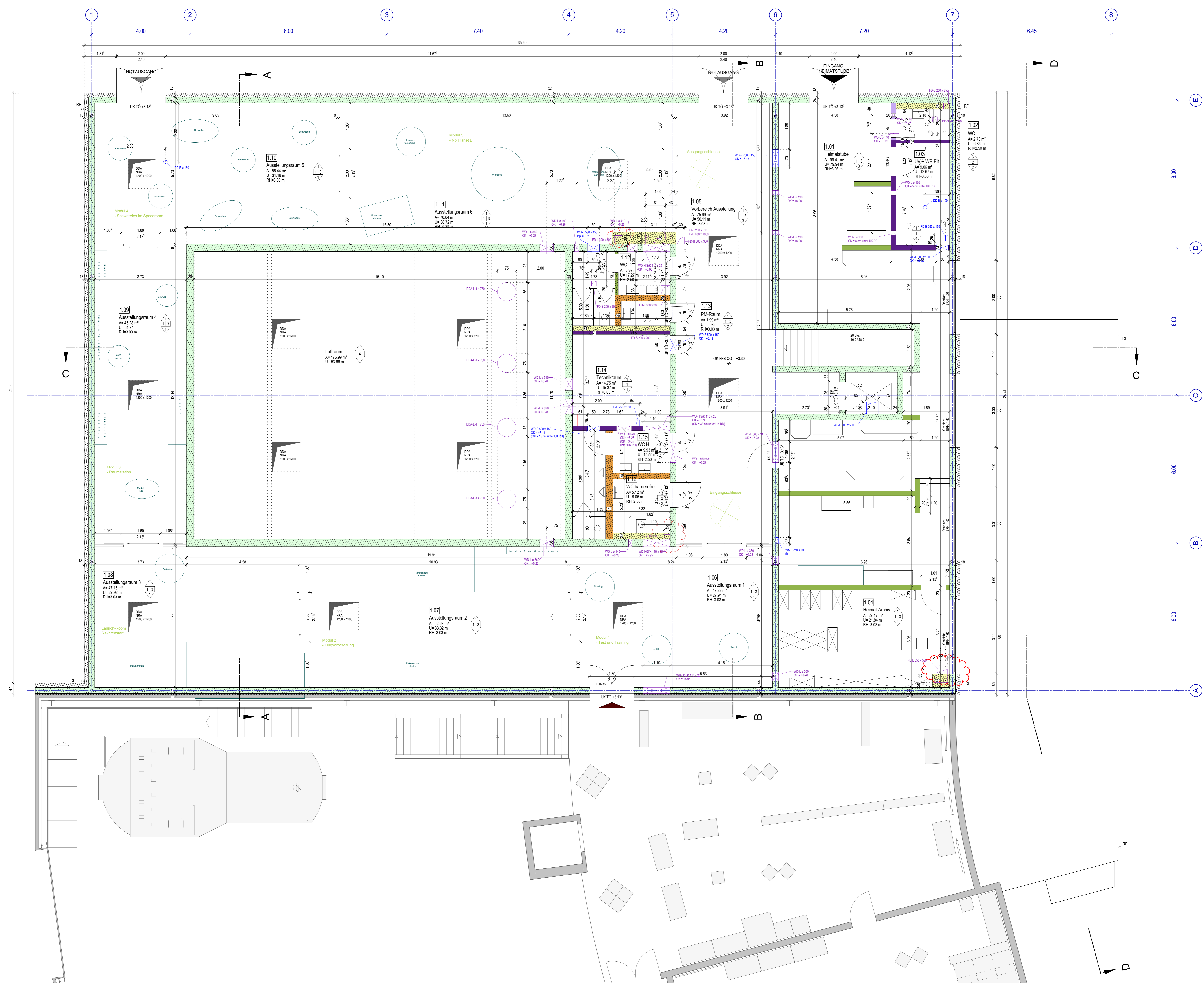



Legende

-  Bestand
-  Stahlbeton
-  unbewehrter Beton
-  K07 Lfd. Nr. Fensterliste
-  M07 Lfd. Nr. Tür- und Fensterliste Metallbau
-  T07 Lfd. Nr. Türliste Tischlerarbeiten

Hinweis

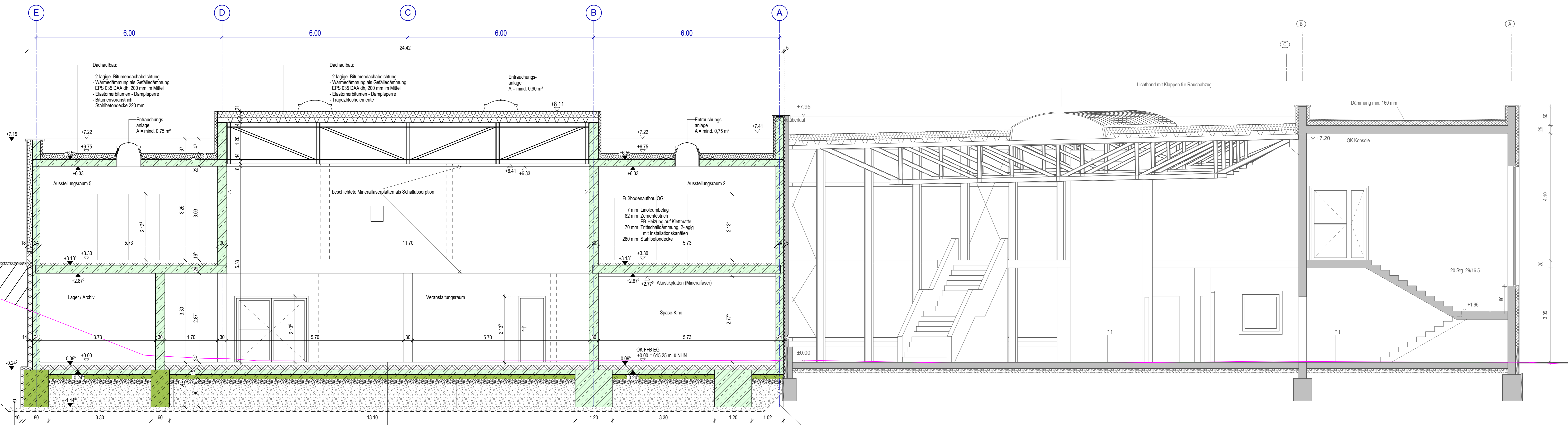
Dieser Plan gilt nur in Verbindung mit den Unterlagen des Statikers und der Sonderfachleute. Zeichnungen größer darstellenden Maßstabes haben vorrangige Gültigkeit. Die fertigungstechnischen und bauphysikalischen bestimmenden Angaben zur Konstruktion und Funktion sind vom Unternehmer verantwortlich nachzuprüfen. Ebenso die Übereinstimmung der vom Planer angegebenen Zwangsmaße. Sämtliche sonstigen Unstimmigkeiten sind der Bauleitung sowie dem zuständigen Planungsbüro unverzüglich mitzuteilen.



Auffüllung

Erweiterung DRA

Bestand DRA

± 0.00 = OK FFB Erdgeschoss = 615,25 m ü. NNH

Bauherr  
**Gemeinde Muldenhammer**  
 Klingenthaler Str. 29, 08262 Muldenhammer

Plan-Nr.  
**AB 04**

Projekt  
**Erweiterung Deutsche Raumfahrtausstellung  
 Morgenröthe / Rautenkranz**

Projekt-Nr.

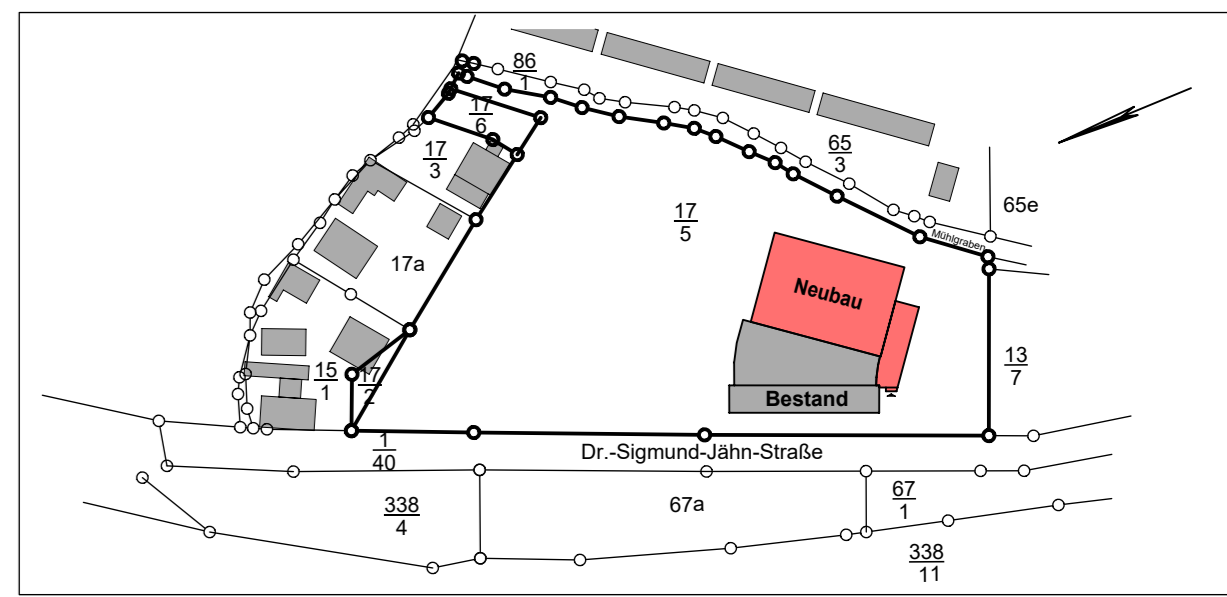



Bezeichnung  
**Ausbauplan  
 Schnitt A-A**



Maßstab  
**1 : 50**

Bauherr	Architekt	Zeichner
Datum	Datum	Datum
Unterschrift	Unterschrift	Unterschrift

Datum	Datum	Datum
22.07.2024	22.07.2024	22.07.2024
Unterschrift	Unterschrift	Unterschrift

Legende

-  Bestand
-  Stahlbeton
-  unbewehrter Beton

-  Lfd. Nr. Fensterliste
-  Lfd. Nr. Tür- und Fensterliste Metallbau
-  Lfd. Nr. Türliste Tischlerarbeiten

Hinweis

Dieser Plan gilt nur in Verbindung mit den Unterlagen des Statikers und der Sonderfachleute. Zeichnungen größer darstellenden Maßstabes haben vorrangige Gültigkeit. Die fertigungsmechanischen und bauphysikalischen bestimmenden Angaben zur Konstruktion und Funktion sind vom Unternehmer verantwortlich nachzuprüfen. Ebenso die Übereinstimmung der vom Planer angegebenen Zwangsmaße. Sämtliche sonstigen Unstimmigkeiten sind der Bauleitung sowie dem zuständigen Planungsbüro unverzüglich mitzuteilen.

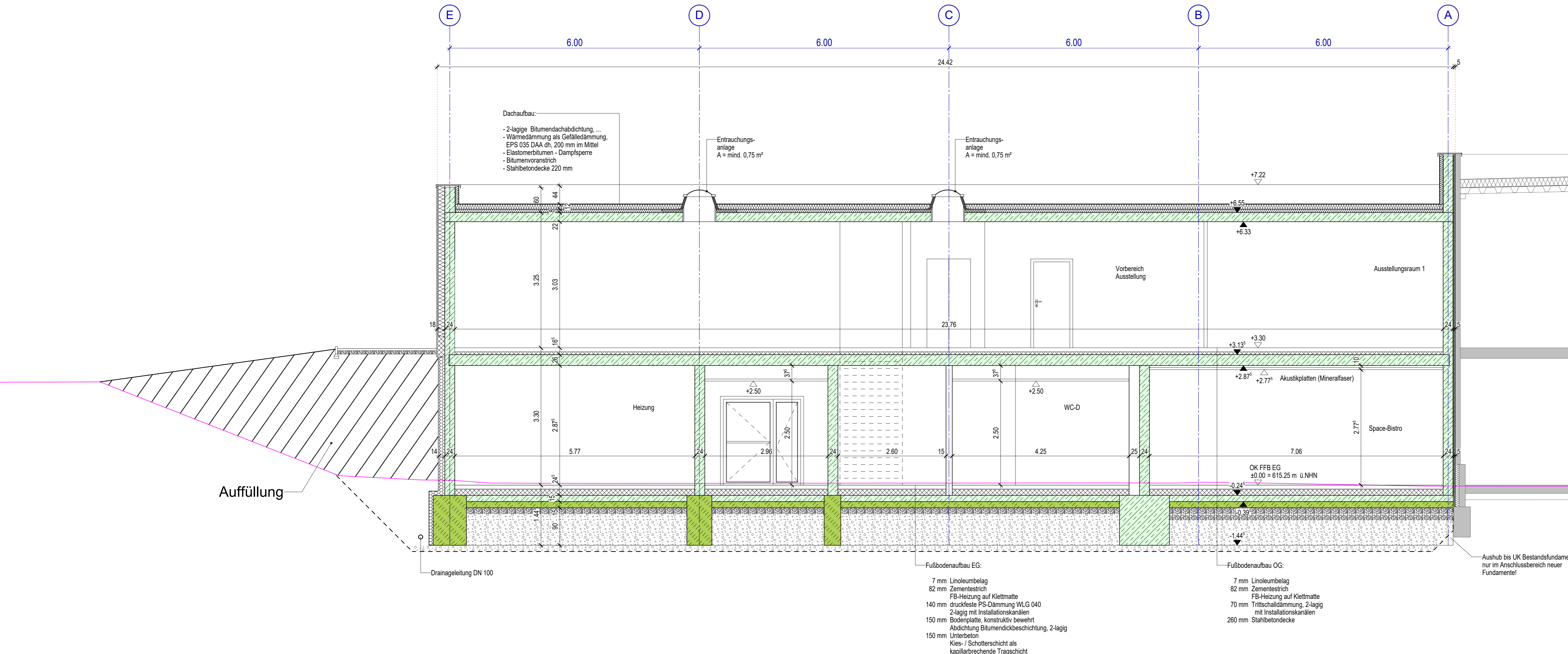

Dachaufbau:  
 - 2-lagige Bitumendachabdichtung, ...  
 - Wärmedämmung als Gefälledämmung, EPS 035 DAA dh. 200 mm im Mittel  
 - Elastomerbitumen - Dampfsperre  
 - Bitumenvoranstrich  
 - Stahlbetondecke 220 mm

Entrauchungsanlage  
 A = mind. 0,75 m²

Entrauchungsanlage  
 A = mind. 0,75 m²

Auffüllung

Drainageleitung DN 100

Fußbodenaufbau EG:

- 7 mm Linoleumbelag
- 82 mm Zementestrich
- FB-Heizung auf Kiettmatte
- 140 mm druckfeste PS-Dämmung WLG 040
- 2-lagig mit Installationskanälen
- 150 mm Bodenplatte, konstruktiv bewehrt
- Abdichtung Bitumendickbeschichtung, 2-lagig
- Unterbeton
- Kies- / Schotterschicht als kapillarbrechende Tragschicht

Fußbodenaufbau OG:

- 7 mm Linoleumbelag
- 82 mm Zementestrich
- FB-Heizung auf Kiettmatte
- 70 mm Trittschalldämmung, 2-lagig mit Installationskanälen
- 260 mm Stahlbetondecke

Aushub bis UK Bestandsfundament nur im Anschlussbereich neuer Fundamente!

Erweiterung DRA

Bestand DRA

± 0.00 = OK FFB Erdgeschoss = 615,25 m ü. NHN

Bauherr	Plan-Nr.
<b>Gemeinde Muldenhammer</b> Klingenthaler Str. 29, 08262 Muldenhammer	<b>AB 05</b>

Projekt	Projekt-Nr.
<b>Erweiterung Deutsche Raumfahrt Ausstellung</b> <b>Morgenröthe / Rautenkranz</b>	

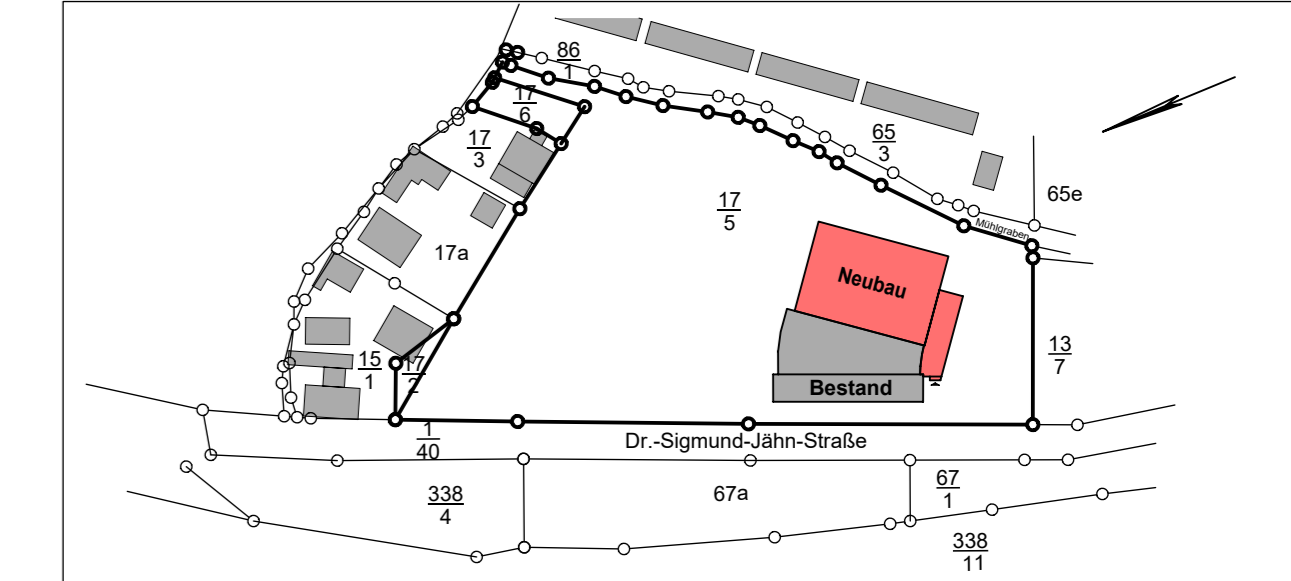

Bezeichnung	Maßstab
<b>Ausbauplan</b> <b>Schnitt B-B</b>	<b>1 : 50</b>

Bauherr	Architekt	Zeichner
Datum	Datum	Datum
22.07.2024	22.07.2024	22.07.2024
Unterschrift	Unterschrift	Unterschrift

Legende

-  Bestand
-  Stahlbeton
-  unbewehrter Beton
-  Lfd. Nr. Fensterliste
-  Lfd. Nr. Tür- und Fensterliste Metallbau
-  Lfd. Nr. Türliste Tischlerarbeiten

Hinweis

Dieser Plan gilt nur in Verbindung mit den Unterlagen des Statikers und der Sonderfachleute. Zeichnungen größer darstellenden Maßstabes haben vorrangige Gültigkeit. Die fertigungstechnischen und bauphysikalisch bestimmenden Angaben zur Konstruktion und Funktion sind vom Unternehmer verantwortlich nachzuprüfen. Ebenso die Übereinstimmung der vom Planer angegebenen Zwangsmaße. Sämtliche sonstigen Unstimmigkeiten sind der Bauleitung sowie dem zuständigen Planungsbüro unverzüglich mitzuteilen.

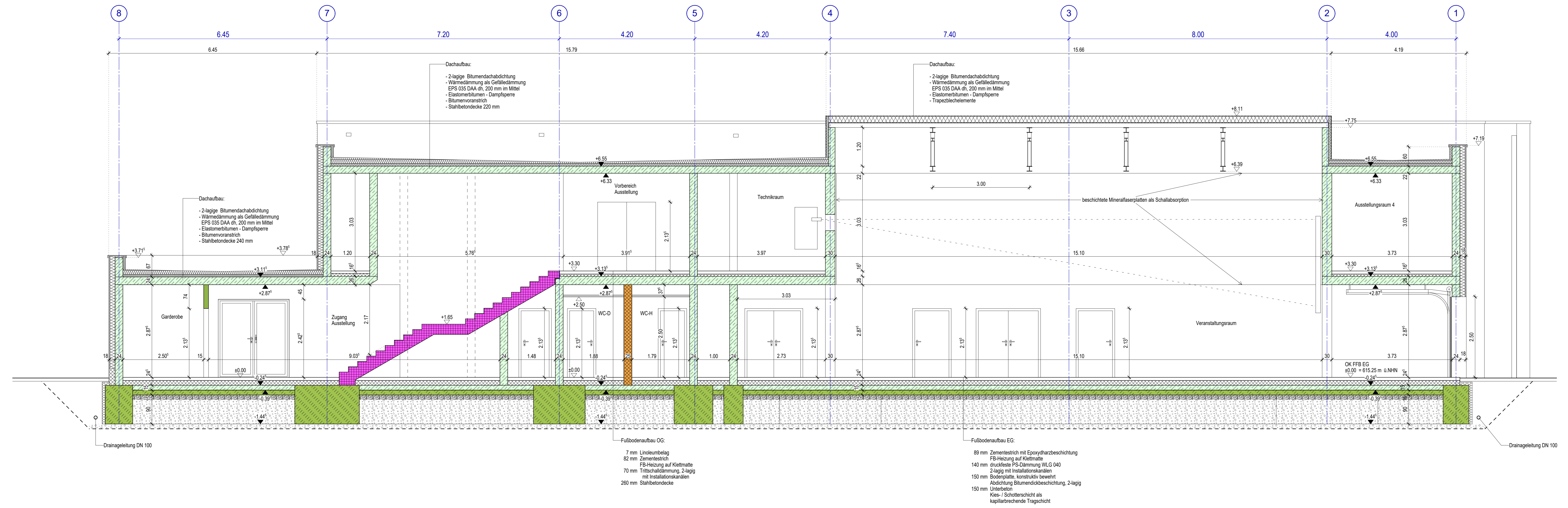

± 0.00 = OK FFB Erdgeschoss = 615,25 m ü. NNH

Bauherr	Projekt-Nr.
<b>Gemeinde Muldenhammer</b> Klingenthaler Str. 29, 08262 Muldenhammer	<b>AB 06</b>

Projekt	Projekt-Nr.
<b>Erweiterung Deutsche Raumfahrtausstellung</b> <b>Morgenröthe / Rautenkranz</b>	

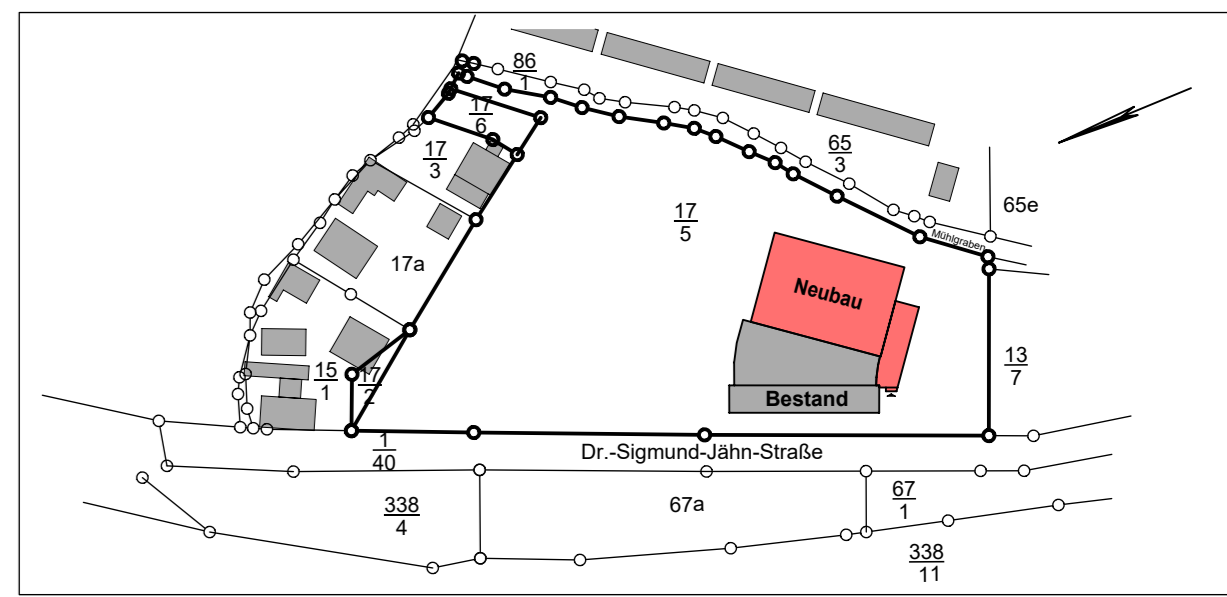

Bezeichnung	Maßstab
<b>Ausbauplan</b> <b>Schnitt C-C</b>	<b>1 : 50</b>

Bauherr	Architekt	Zeichner
Datum	Datum	Datum
22.07.2024	22.07.2024	22.07.2024
Unterschrift	Unterschrift	Unterschrift