

**Legende**

	Bestand		Trockenbau, F10
	Stahlbeton		Trockenbau, F30
	Mauerwerk KSP 20/20		Trockenbau, F0, feuchtraum
	Lfd. Nr. Fensterliste		Trockenbau, F0
	Lfd. Nr. Tür- und Fensterliste Metallbau		Trockenbau, Install.-Wand, freistehend, feuchtraum
	Lfd. Nr. Türliste Tischarbeiten		Trockenbau, Install.-Wand, freistehend, feuchtraum
RS	Rauchschutzrüs		Trockenbau, Vortischplatte, Install.-Wand, feuchtraum
T30	Feuerschutzabschluss T30		leichte Trennwand
FS	Feuerschutzfunktion		
FL	Freilauffunktion		
P	Tür mit Panikverschluss		
D	Tür schließend		

**Ausführungsplanung HLS**  
Dr. Schödt & Partner GmbH 18.08.2022

**Ausführungsplanung ELT**  
Dr. Bauplanung Pflaig 2022

	DD - Deckendurchbruch HLS		DD - Deckendurchbruch ELT
	BD - Fußbodendurchbruch HLS		BD - Fußbodendurchbruch ELT
	WD - Wanddurchbruch HLS		WD - Wanddurchbruch ELT
	KB - Korbbohrung HLS		

- UK - Unterkante  
OK - Oberkante  
UK RD - Unterkante Rohdecke  
UK RD - Unterkante Rohdecke  
FFB - über Fertig-Fußboden  
FS - Fußboden  
DE - Decke  
BSH - Brüstungshöhe  
RA - Rohrauhigkeit
- Alle Maßangaben der Durchbrüche in mm!  
Alle Brüstungs- und Öffnungsmaße sind ab OK FFB gemessen!

- Decke**
- 1 = Anstrich
  - 2 = Unterhangdecke mit Anstrich
  - 3 = Unterhangdecke feuchtraum mit Anstrich
  - 4 = Unterhangdecke mit Akustikplatten (Mineralfaser) und Anstrich
- Wände**
- 1 = Anstrich
  - 2 = Wandfliesen, raumhoch
  - 3 = abstrichbare Gipskarton, h = 1,60 m
  - 4 = beschichtete Mineralfaserplatten als Schalabsorption
- Fußboden**
- 0 = Bestand
  - 1 = Linoleumbelag
  - 2 = Bodenfliesen
  - 3 = Epoxydharzbeschichtung
  - 4 = staubzählende Bodenbeschichtung

± 0.00 = OK FFB Erdgeschoss = 615,25 m ü. NHN

<b>Bauherr</b>	<b>Gemeinde Muldenhammer</b> Klingenthaler Str. 29, 08262 Muldenhammer	<b>Plan-Nr.</b>	<b>AB 02</b>
----------------	---	-----------------	--------------

<b>Projekt</b>	<b>Erweiterung Deutsche Raumfahrt Ausstellung</b> Morgenröthe / Rautenkranz	<b>Projekt-Nr.</b>	
----------------	--	--------------------	--

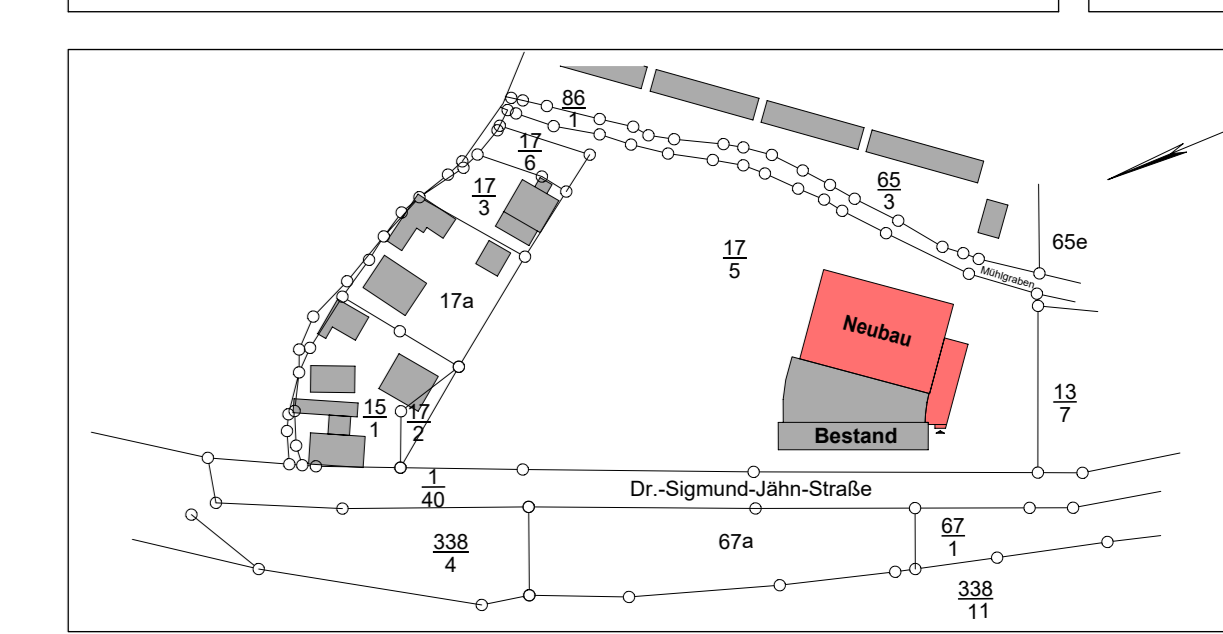

<b>Bezeichnung</b>	<b>Ausbauplan</b> Grundriss Erdgeschoss - Neubau	<b>Maßstab</b>	<b>1 : 50</b>
--------------------	---	----------------	---------------

<b>Bauherr</b>		<b>Architekt</b>		<b>Zeichner</b>	
<b>Datum</b>	Datum 22.07.2024	<b>Datum</b>	Datum 22.07.2024	<b>Datum</b>	Datum 22.07.2024
<b>Unterschrift</b>	Unterschrift	<b>Unterschrift</b>	Unterschrift	<b>Unterschrift</b>	Unterschrift

<b>Bauherr</b>		<b>Architekt</b>		<b>Zeichner</b>	
<b>Datum</b>	Datum 22.07.2024	<b>Datum</b>	Datum 22.07.2024	<b>Datum</b>	Datum 22.07.2024
<b>Unterschrift</b>	Unterschrift	<b>Unterschrift</b>	Unterschrift	<b>Unterschrift</b>	Unterschrift

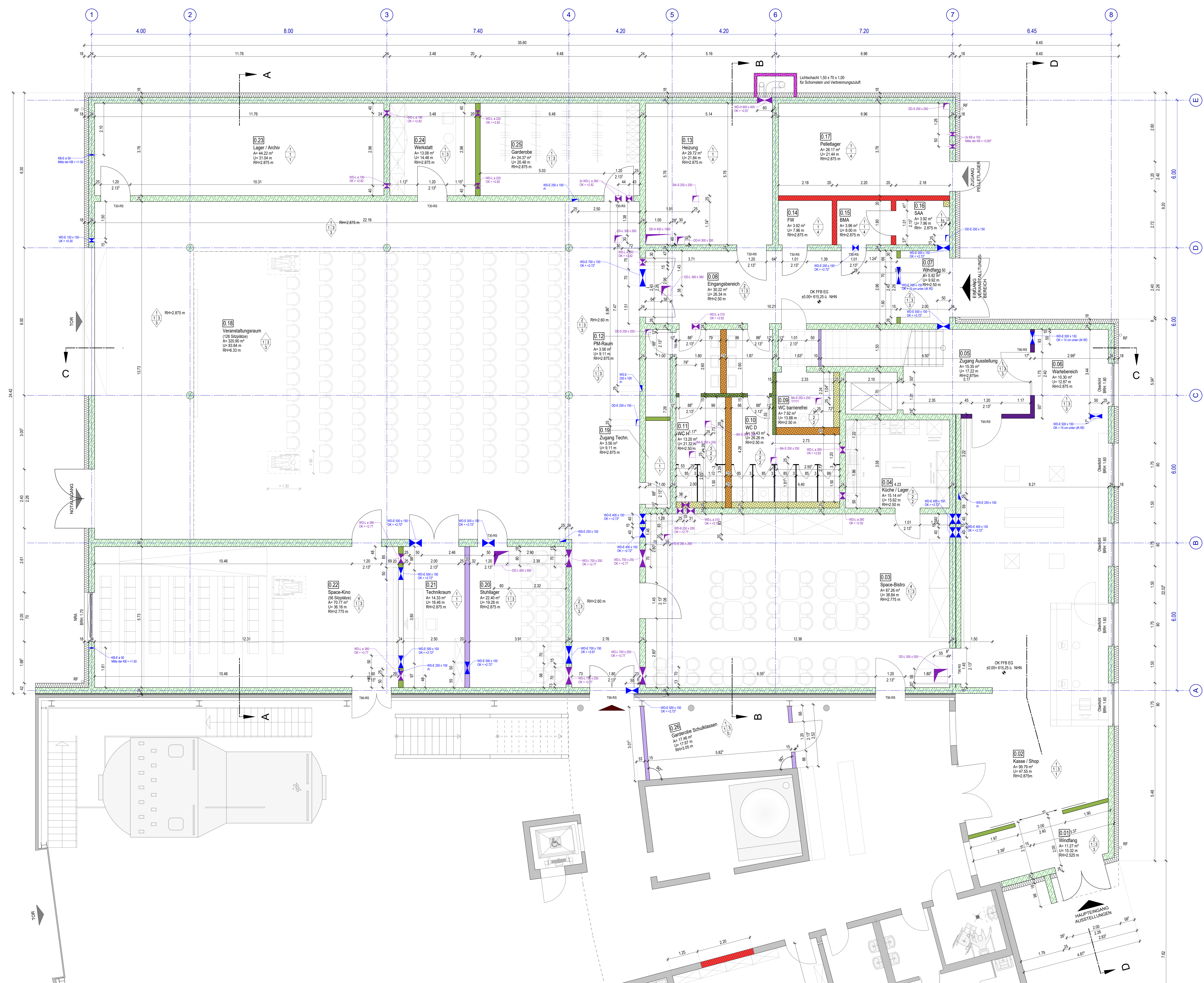

Hinweis  
Dieser Plan gilt nur in Verbindung mit den Unterlagen des Statikers und der Sonderfachausschüsse.  
Zeichnungen großer detailreicher Maßstäbe haben vorrangige Gültigkeit.  
Die fertigungstechnischen und bauphysikalischen Bestimmungen Angaben zur Konstruktion und Funktion sind vom Unternehmer verantwortlich nachzuprüfen. Ebenso die Übereinstimmung der vom Planer angegebenen Zeigmäße.  
Sämtliche sonstigen Unternehmungen sind der Bauleitung sowie dem zuständigen Planungsbüro unverzüglich mitzuteilen.

**Legende**

	Bestand		Trockenbau, F10
	Stahlbeton		Trockenbau, F30
	Mauerwerk KSP 20/20		Trockenbau, F0, feuchtraum
	U16 Nr. Fensterliste		Trockenbau, F0
	U16 Nr. Tür- und Fensterliste Metallbau		Trockenbau, Install.-Wand, freistehend, feuchtraum
	U16 Nr. Türliste Tischarbeiten		Trockenbau, Install.-Wand, freistehend, feuchtraum
	U16 Nr. Türliste Tischarbeiten		Trockenbau, Voratzschale, Install.-Wand, feuchtraum
	U16 Nr. Türliste Tischarbeiten		leichte Trennwand
	Rauchschutztür		
	Feuerschutzabschluss T30		
	Feuerschutzfunktion		
	Freilauffunktion		
	Tür mit Panikverschluss		
	Tür schließend		

**Ausführungsplanung HLS**  
Fr. Dr. Schödl & Partner GmbH 18.08.2022

	DD - Deckendurchbruch HLS		DD - Deckendurchbruch ELT
	BD - Fußbodendurchbruch HLS		BD - Fußbodendurchbruch ELT
	WD - Wanddurchbruch HLS		WD - Wanddurchbruch ELT
	KB - Kernbohrung HLS		

**Ausführungsplanung ELT**  
Fr. Bauplanung Pilsen Sept. 2022

	DD - Deckendurchbruch ELT
	BD - Fußbodendurchbruch ELT
	WD - Wanddurchbruch ELT

**Alle Maßangaben der Durchbrüche in mm!**  
Alle Brüstungs- und Öffnungsmaße sind ab OK FFB gemessen!

	Decke
1 = Anstrich	
2 = Unterhanggleiche mit Anstrich	
3 = Unterhanggleiche feuchtraum mit Anstrich	
4 = Unterhanggleiche mit Austusklappen (Mineralfaser) und Anstrich	
	Wände
1 = Anstrich	
2 = Wandfliesen, raumhoch	
3 = abstrichbare Gipskarton, h = 1,60 m	
4 = beschichtete Mineralfaserplatten als Schalabsorption	
	Fußboden
0 = Bestand	
1 = Lindeumbelag	
2 = Bodenfliesen	
3 = Stoppdurchbohrung	
4 = Staubzöndende Bodenbeschichtung	

± 0.00 = OK FFB Erdgeschoss = 615,25 m ü. NHN

Bauherr	<b>Gemeinde Muldenhammer</b> Klingenthaler Str. 29, 08262 Muldenhammer	Plan-Nr.	<b>AB 03</b>
---------	---	----------	--------------

Projekt	<b>Erweiterung Deutsche Raumfahrtausstellung</b> Morgenröthe / Rautenkranz	Projekt-Nr.	
---------	---	-------------	--

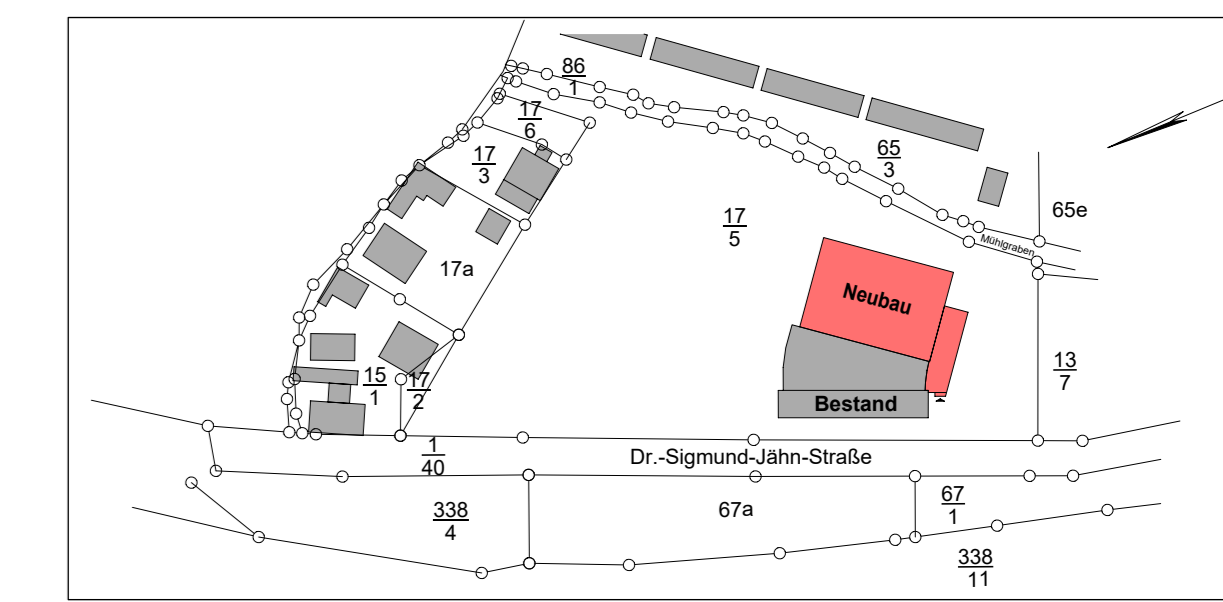

Bezeichnung	<b>Ausbauplan</b> Grundriss Obergeschoss - Neubau	Maßstab	1 : 50
-------------	--	---------	--------

Bauherr		Architekt		Zeichner	
Datum	Datum 22.07.2024	Datum	Datum 22.07.2024	Datum	Datum 22.07.2024
Unterschrift	Unterschrift	Unterschrift	Unterschrift	Unterschrift	Unterschrift

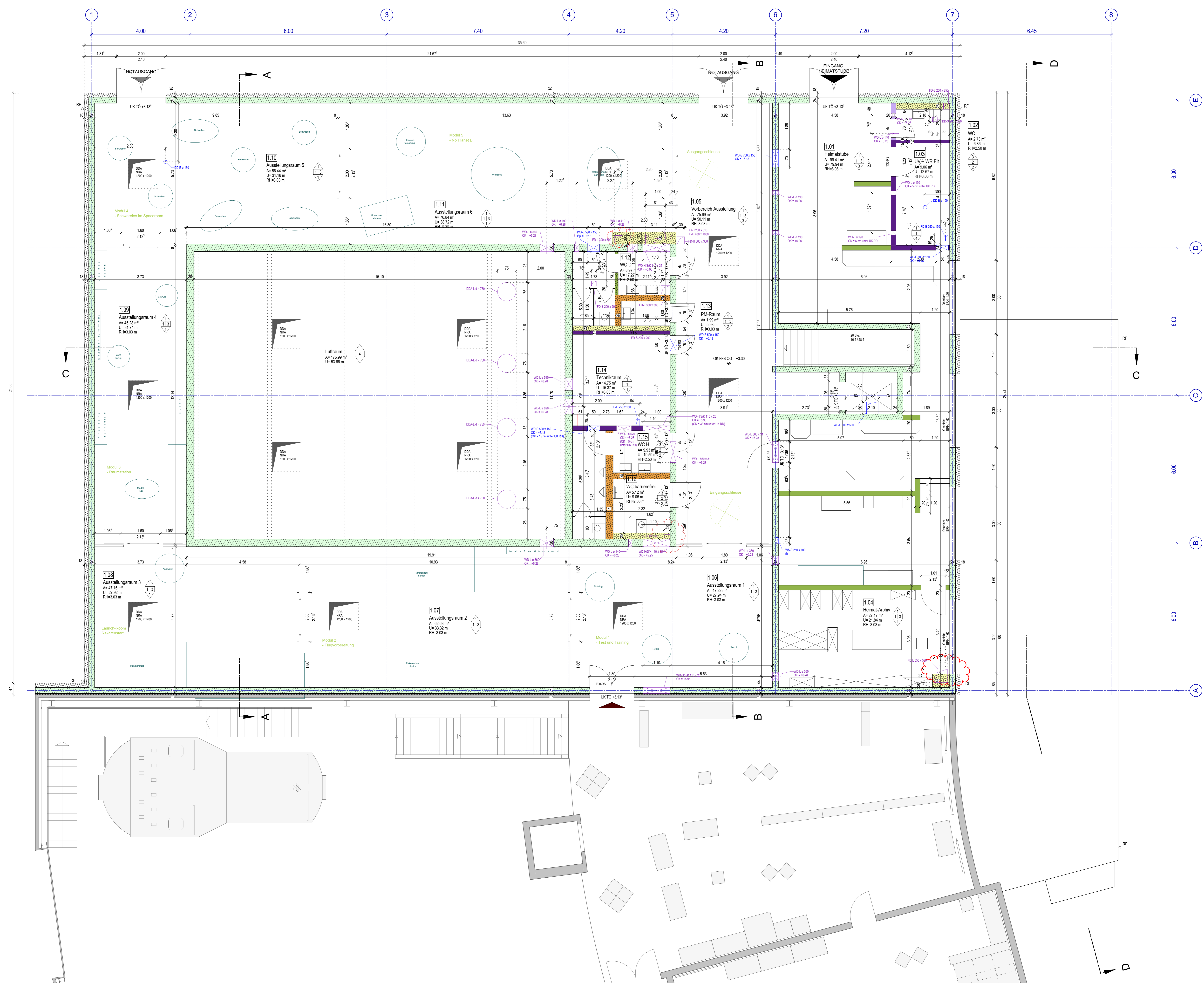

### Fußbodenaufbauten Erdgeschoss

#### Veranstaltungsraum

- Fußbodenbeschichtung
- Zementestrich CT-C30-F5-S65
- Heizleitungen FB-Heizung, d = 16mm
- Klettmatte FB-Heizung
- XPS-Dämmung 1. Lage, druckfest, WLG 040
- XPS-Dämmung 2. Lage, druckfest, WLG 040 mit Installationskanälen
- Abdichtung bituminös, 2-lagig
- Unterbeton, konstruktiv bewehrt
- Abdichtung Bitumendickbeschichtung, 2-lagig
- Unterbeton
- Frostschutz

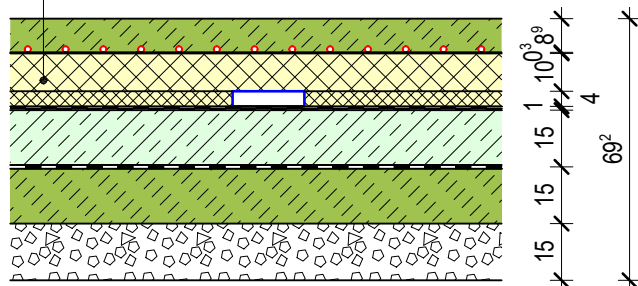

#### Shop, Space-Bistro, Space-Kino, Nebenräume

- Linoleumbelag auf Ausgleichspachtel
- Zementestrich CT-C30-F5-S65
- Heizleitungen FB-Heizung, d = 16mm
- Klettmatte FB-Heizung
- XPS-Dämmung 1. Lage, druckfest, WLG 040
- XPS-Dämmung 2. Lage, druckfest, WLG 040 mit Installationskanälen
- Abdichtung bituminös, 2-lagig
- Unterbeton, konstruktiv bewehrt
- Abdichtung Bitumendickbeschichtung, 2-lagig
- Unterbeton
- Frostschutz

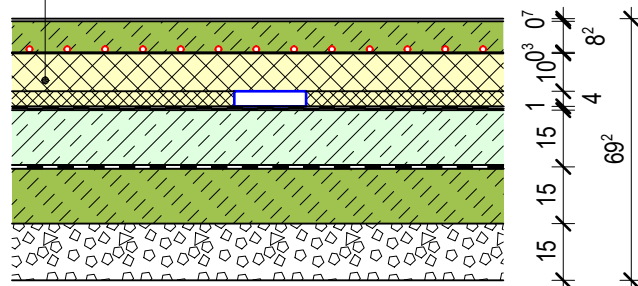

#### Sanitärbereiche, Küche

- Feinsteinzeugbelag im Dünnbett
- Zementestrich CT-C30-F5-S55
- Heizleitungen FB-Heizung, d = 16mm
- Klettmatte FB-Heizung
- XPS-Dämmung, druckfest, WLG 040
- Abdichtung bituminös, 2-lagig
- Unterbeton, konstruktiv bewehrt
- Abdichtung Bitumendickbeschichtung, 2-lagig
- Unterbeton
- Frostschutz

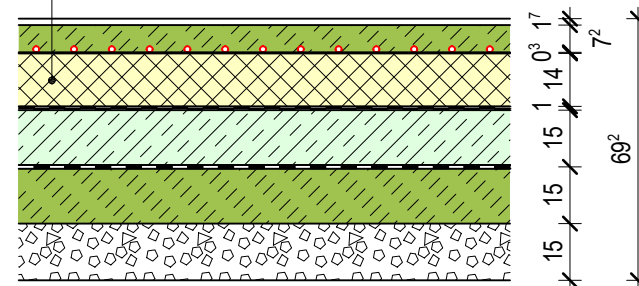

### Fußbodenaufbauten Obergeschoss

#### Ausstellungsräume und Heimatstube

- Linoleumbelag auf Ausgleichspachtel
- Zementestrich CT-C30-F5-S65
- Heizleitungen FB-Heizung, d = 16mm
- Klettmatte FB-Heizung
- EPS-Trittschalldämmung, 1. Lage
- EPS-Trittschalldämmung, 2. Lage mit Installationskanälen
- Stahlbetondecke

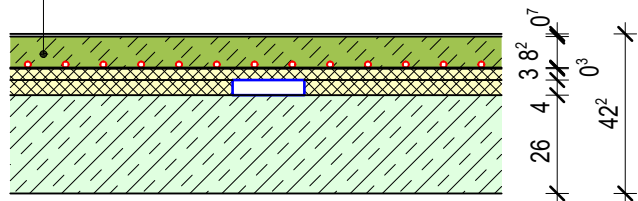

#### Sanitärbereiche

- Linoleumbelag auf Ausgleichspachtel
- Zementestrich CT-C30-F5-S65
- Heizleitungen FB-Heizung, d = 16mm
- Klettmatte FB-Heizung
- EPS-Trittschalldämmung, 1. Lage
- EPS-Trittschalldämmung, 2. Lage mit Installationskanälen
- Stahlbetondecke

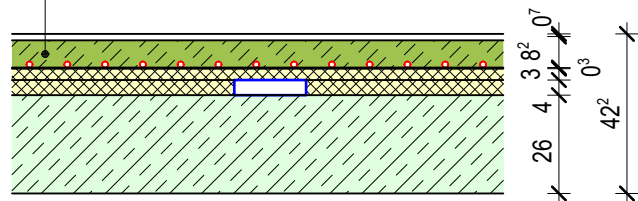

± 0.00 = OK FFB Erdgeschoss = 615,25 m ü. NHN

Bauherr  
**Gemeinde Muldenhammer**  
 Klingenthaler Str. 29, 08262 Muldenhammer

Plan-Nr.  
**D 01**

Projekt  
**Erweiterung Deutsche Raumfahrt Ausstellung**  
**Morgenröthe / Rautenkranz**

Projekt-Nr.

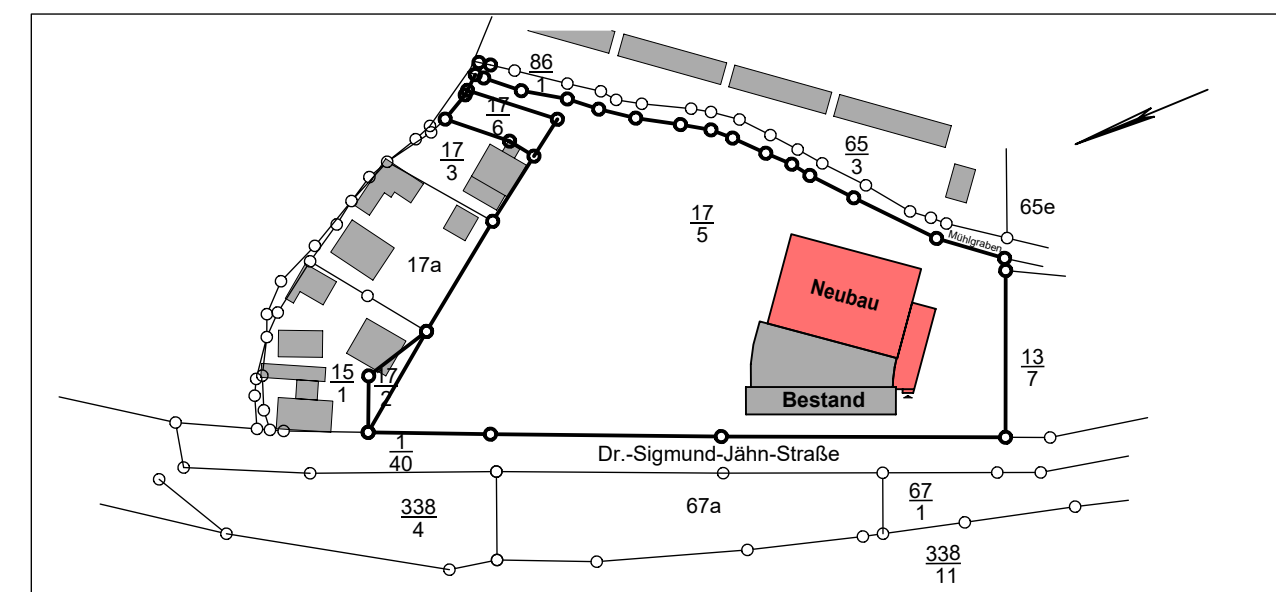

Bezeichnung  
**Detailplan**  
**Fußbodenaufbauten**

Maßstab  
**1 : 20**

Bauherr		Architekt	
Datum	Datum 30.04.2024	Datum	Datum 30.04.2024
Unterschrift	Unterschrift	Unterschrift	
