

Sonnenschutz

- Markisolette
- Vertikalmarkise

LEGENDE

SYMBOLS, LINIEN, SCHRAFF:

- Bestand
- Mauerwerk
- Stahlbeton
- Beton
- Trockenbau
- Dämmung
- Mauerwerk Neu (Altbau)
- Stahlbeton Neu (Altbau)
- Dämmung Neu (Altbau)
- Ersatz Teilbereiche vom Fußbodenbelag
- Abbruch
- Abbruch
- Fußboden Teilabbruch
- Neue Decke bzw. UHD
- UHD Abbruch
- Brüstung Abbruch
- Neue Brüstung
- Neubau im Bereich Altbau
- Linie angenommen
- verdeckte Kante
- darüberliegende Kante
- OK Fertig-Fußboden
- OK Roh-Fußboden
- UK UHD bezogen auf OK Fertig-Fußboden
- Brandschutzanforderung F30, soweit nicht anders angegeben (Neubau)
- Brandschutzanforderung F30 (Altbau)
- Brandschutzanforderung F90
- Fluchtwegrichtung

- WS- Sommerlicher Wärmeschutz, man.
- WS-EL- Sommerlicher Wärmeschutz, elektr.
- Verdunk-EL- Verdunklung, elektr.
- BLS- Blendschutz, man.
- BLS-EL- Blendschutz, elektr.
- Tür-Überströmiger/Unterschnitt

DURCHBRÜCHE/SCHLITZE

- Wanddurchbruch
- x-WD btl in cm
- Bodendurchbruch
- x-BD btl in cm
- Deckendurchbruch
- x-DD btl in cm
- Wandschlitze
- x-WSt btl in cm

BRANDSCHUTZ

- BM Brandmelder gemäß ELT-Planung
- DS Dichtschließend
- DSS Dicht- und Selbstschließend
- FL Freilauf
- FSA Feststellanlage
- RA Rauchableitung
- RD Rauchdicht
- F30 feuerhemmend
- F60 hochfeuerhemmend
- F90 feuerbeständig
- T30 Feuerschutztür
- T90 Feuerschutztür
- T30-RS Feuer- und Rauchschutztür
- F90-A+H1 Brandwand feuerbeständig

ABKÜRZUNGEN: A-Z

- ATA Autom. Türantrieb
- Bst Bestand
- B Breite
- BA Bodenablauf
- BD Bodendurchbruch
- BK Bodenkanal
- BLS Blendschutz
- BP Bodenplatte
- BRH Brüstungshöhe
- BRK Brüstungskanal
- BS Bodenschlitz
- D Decke
- DA Dachablauf
- DD Deckendurchbruch
- DF Dachflächenfenster
- DH Deckenhöhe
- DK Deckenkoffer
- E Elektro (Durchbr.)
- ELT Elektro
- F Fundament
- FB Fußboden
- FFB Fertigfußboden
- FR Fallrohr
- H Heizung
- HBD Holzbalkendecke
- KH Kämpferhöhe
- L Lüftung
- LA Lichtausschnitt
- LB Lichte Breite
- LH Lichte Höhe
- NAL Notablauf
- OL Oberlicht
- OK Oberkante
- ROD Rohdecke
- RFB Rohfußboden
- RH Rohbauhöhe ab OKFFB
- RLT Raumlufttechnik
- S Sanitär
- SLM Sauberlaufmatte
- Stg Steigung(en)
- TrStl Treppenstufe
- TS Türschwelle
- UHD Unterhangdecke
- UHD Unterhanddecke
- UK Unterkante
- UZ Unterzug
- VK Vorderkante
- VM Vormauersprung
- WA Wandaussparung
- WD Wanddurchbruch
- WS Wandschlitz

MATERIAL:

- CT Zementestrich
- FL Fliesen
- GK Gipskarton
- LI Linoleum
- MW Mauerwerk
- NS Naturstein
- PG Putz, str.-fertig geglättet
- STB Stahlbeton
- TB Teppichboden

BESCHRIFTUNG: Fenster, Türen

- 054-T01 Raumnummer-Türnummer
- 054-F01 Raumnummer-Fensternummer

RAUMSTEMPEL:

- 054 Gruppenraum 1
- 24,49 m²
- 3,25 m
- Linoleum
- Anders

Index	Änderung/Ergänzung	Datum	Name

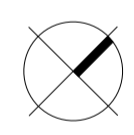

Dieser Plan gilt nur in Verbindung mit den statischen Konstruktionsplänen und sämtlichen Detailplänen der Fachplaner.
 Alle Maße sind vom Auftragnehmer verantwortlich am Bau zu prüfen, bzw. am Bau zu nehmen.
 Die Anschlüsse sind gemäß aktueller Normen und Richtlinien und der Herstellerangaben herzustellen.
 Unstimmigkeiten sind der Bauleitung vor Arbeitsbeginn mitzuteilen. Alle Maße beziehen sich, soweit nicht anders angegeben, auf den Rohbau ohne Putz oder Verkleidung.
 Bestandsmaße sind Fertigmaße.
 Maßangaben für Fensterbrüstungen, Fenster- und Türlstürze beziehen sich grundsätzlich auf Oberkante Fertigfußboden.
 Verwendete Schraffuren sind keine Verlegeteile. Sie markieren Flächen grundsätzlich verschiedener Art.

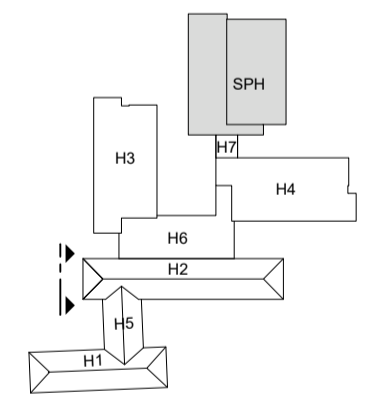

LAGE-HÖHENSYSTEM

OK FFB EG 0,00=152,16m ü. NHN im DHHN2016

LIEGENSCHAFT/BAUWERK/GEBÄUDETEIL

Oberschule Baruth - Schulgebäude
 Am Park 3
 02694 Malschwitz OT Baruth

MABNAHME

Umbau und Erweiterung einer 2-zügigen Oberschule

PLANINHALT

Ansicht Südwest
 H2

STAND DER PLANUNG

Ausführungsplanung

FACHPLANER

BAUHERR

Landratsamt Bautzen
 Gebäude- und Liegenschaftsamt

Bahnhofstraße 9
 02625 Bautzen
 Tel.: 03591 5251-23001
 Fax: 03591 5250-23001

LIEGENSCHAFTSNUMMER

L0048

BAUWERKSNUMMER/GEBÄUDETEIL

G01

MABNAHMENUMMER

123-040

KOSTENGRUPPE

300

TEILPLAN

1/1

CODIERUNG PLANINHALT

AN-SW-2

MAßSTAB

1:50

INDEX

-

PLANDATUM

12.03.2024

UNTERSCHRIFT

ZUR BAUAUSFÜHRUNG FREIGEgeben

GEPRÜFT NACH DOKUMENTATIONSRICHTLINIE LANDRATSAMT BAUTZEN

DATUM: 12.03.2024
 UNTERSCHRIFT: [Signature]
 BEARBEITET: HOCHBAU