

Sonnenschutz
 Markisolette
 Vertikalmarkise

LEGENDE

SYMBOLS, LINIEN, SCHRAFF.

- Bestand
- Mauerwerk
- Stahlbeton
- Beton
- Stahlbetonfertigteil
- Trockenbau
- Dämmung
- Mauerwerk Neu (Altbau)
- Stahlbeton Neu (Altbau)
- Dämmung Neu (Altbau)
- Ersatz Teilbereiche vom Fußbodenbelag
- Abbruch
- Fußboden Teilabbruch
- Neue Decke bzw. UHD
- UHD Abbruch
- Brüstung Abbruch
- Neue Brüstung
- Neubau im Bereich Altbau
- Linie angenommen
- verdeckte Kante
- darüberliegende Kante
- OK Fertig-Fußboden
- OK Roh-Fußboden
- UK UHD bezogen auf OK Fertig-Fußboden
- Brandschutzanforderung F30, soweit nicht anders angegeben (Neubau)
- Brandschutzanforderung F30 (Altbau)
- Brandschutzanforderung F90
- Fluchwegrichtung
- feuerhemmend hochfeuerhemmend
- feuerbeständig
- Feuerschutztür
- Feuerschutzür
- Feuer- und Rauchschutzür
- Brandwand feuerbeständig

- ABKÜRZUNGEN: A-Z**
- ATA Autom.Türantrieb
 - Bst Bestand
 - B Breite
 - BA Bodenaufbau
 - BD Bodendurchbruch
 - BK Bodenkanal
 - BP Bodenplatte
 - BRH Brüstungshöhe
 - BRK Brüstungskanal
 - BS Bodenschlitz
 - D Decke
 - DA Dachaufbau
 - DD Deckendurchbruch
 - DF Dachflächenfenster
 - DH Deckenhöhe
 - DK Deckenkoffer
 - E Elektro (Durchtr.)
 - ELT Elektro
 - F Fundament
 - FB Fußboden
 - FFB Fertigfußboden
 - FR Fallrohr
 - H Heizung
 - HBD Holzbalkendecke
 - KH Kämpflehöhe
 - L Lüftung
 - LA Lichtausschnitt
 - LB Lichte Breite
 - LH Lichte Höhe
 - NAL Notablauf

- DURCHBRÜCHE/SCHLITZE**
- Wanddurchbruch
 - Bodendurchbruch
 - Deckendurchbruch
 - Wandschlitz

- BRANDSCHUTZ**
- BM Brandmelder gemäß ELT-Planung
 - DS Dichtschließend
 - DSS Dicht- und Selbstschließend
 - FL Freilauf
 - FSA Feststellanlage
 - RA Rauchableitung
 - RD Rauchdicht
 - F30 feuerhemmend
 - F40 hochfeuerhemmend
 - F90 feuerbeständig
 - T30 Feuerschutzür
 - T90 Feuerschutzür
 - F30-RS Feuer- und Rauchschutzür
 - F90-A-M Brandwand feuerbeständig

MATERIAL:

- CT Zementestrich
- FL Fliesen
- GK Gipskarton
- LI Linoleum
- MW Mauerwerk
- NS Naturstein
- PG Putz, str.-fertig geglättet
- STB Stahlbeton
- TB Teppichboden

BESCHRIFTUNG: Fenster, Türen

- 054-T01 Raumnummer-Türnummer
- 054-F01 Raumnummer-Fensternummer

RAUMSTEMPEL:

- 054 Raumnummer
- Gruppenraum 1 Raumnummer
- 24,49 m² Raumfläche
- 24,49 m³ Rauminhalt
- 24,49 m³ Rauminhalt
- Linienraum Raumhöhe
- Anstrich Deckenfarbe

Index	Änderung/Ergänzung	Datum	Name



Dieser Plan gilt nur in Verbindung mit den statischen Konstruktionsplänen und sämtlichen Detailplänen der Fachplaner.
 Alle Maße sind vom Auftragnehmer verantwortlich am Bau zu prüfen, bzw. am Bau zu nehmen.
 Die Anschlüsse sind gemäß aktueller Normen und Richtlinien und der Herstellerangaben herzustellen.
 Unstimmigkeiten sind der Bauleitung vor Arbeitsbeginn mitzuteilen. Alle Maße beziehen sich, soweit nicht anders angegeben, auf den Rohbau ohne Putz oder Verkleidung.
 Bestandsmaße sind Fertigmaße.
 Maßangaben für Fensterbrüstungen, Fenster- und Türstütze beziehen sich grundsätzlich auf Oberkante Fertigfußboden.
 Verwendete Schraffuren sind keine Verlegeteile. Sie markieren Flächen grundsätzlich verschiedener Art.

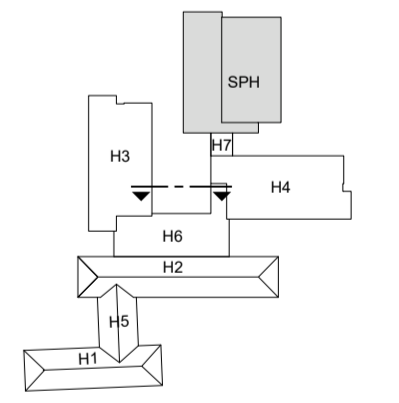

LAGE-HÖHENSYSTEM		
OK FFB EG 0,00=152,16m ü. NHM im DHHN2016		
LIEGENSCHAFT/BAUWERK/GEBÄUDETEIL	LIEGENSCHAFTSNUMMER	
Oberschule Baruth - Schulgebäude	L0048	
BAUWERKSNUMMER/GEBÄUDETEIL	G01	
MAGNAHME	MAGNAHMENUMMER	
Umbau und Erweiterung einer 2-zügigen Oberschule	I23-040	
KOSTENGRUPPE	300	
PLANINHALT	TEILPLAN	
Ansicht Nordwest	1/1	
H6	CODIERUNG PLANINHALT	
	AN-NW-6	
MABSTAB	FORMAT	
1:50	620x594	
STAND DER PLANUNG	INDEX	
Ausführungsplanung	0	
FACHPLANER	BEARBEITET/GEZEICHNET	
	PLANDATUM	
	12.03.2024	
BAUHERR	UNTERSCHRIFT	
Landratsamt Bautzen	ZUR BAUAUSFÜHRUNG FREIGEgeben	
Gebäude- und Liegenschaftsamt	GEPRÜFT NACH DOKUMENTATIONSRICHTLINIE LANDRATSAMT BAUTZEN	
Bahnhofstraße 9		
02625 Bautzen		
Tel.: 03591 5251-23001		
Fax: 03591 5250-23001		
DATUM	DATUM	DATUM
UNTERSCHRIFT	UNTERSCHRIFT	UNTERSCHRIFT
BEARBEITET: HOOBAU	FACHGENIEUR: HOOBAU	BEARBEITET: GAO
NAME DES LAYOUTS: M50		
DATEINAME: I23-040.L0048.G01.ANNW-6.A.H300.ANAE00.dwg		