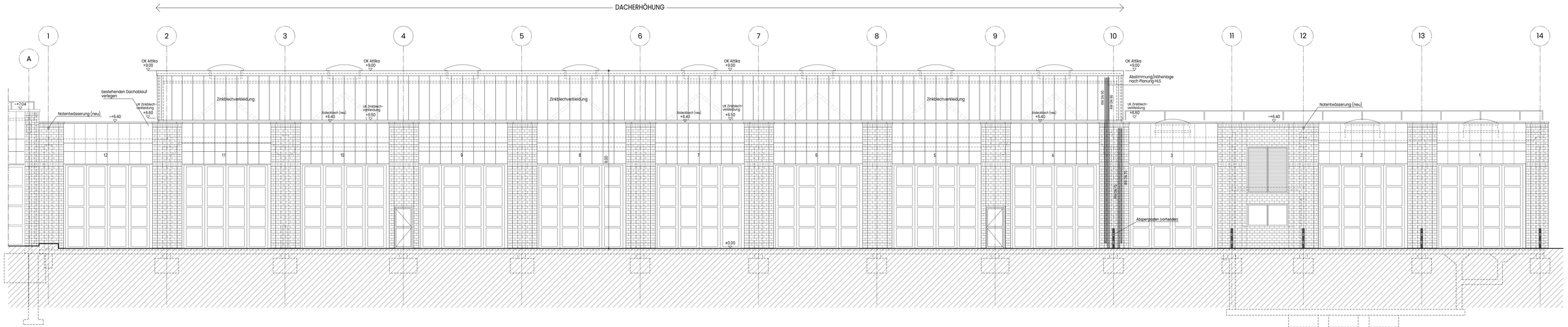

Ostansicht

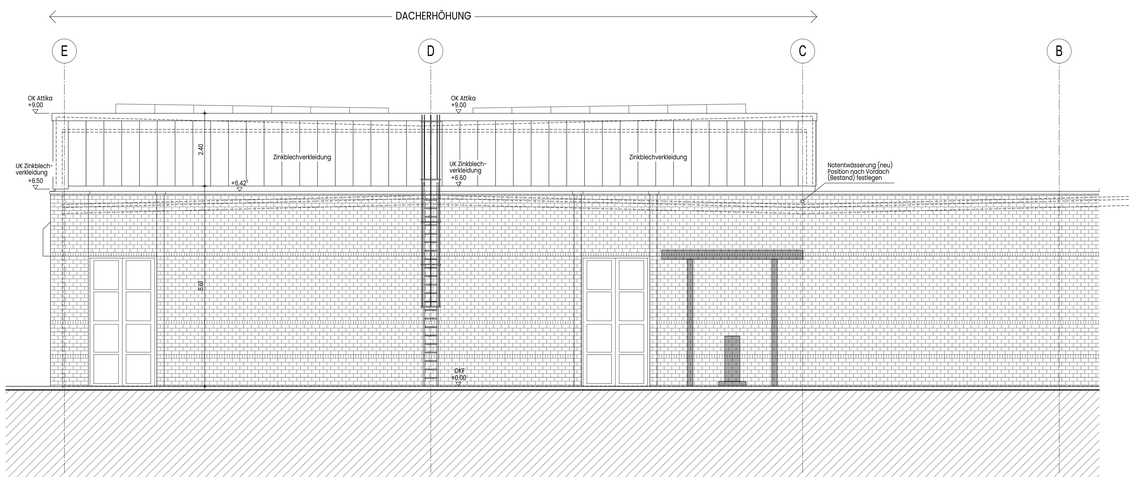

Nordansicht

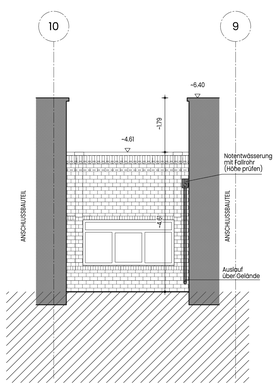

Westansicht / Zugang Arbeitssteuerung

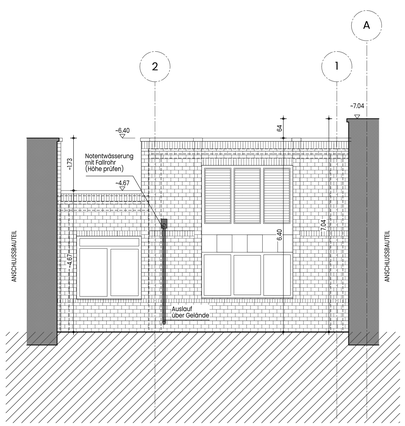

Westansicht / Zugang Lager

Änderung	Ers.	Datum

Bauherr:

Stadtwerke Remscheid GmbH
Neuenkamper Str. 81 - 87
42855 Remscheid
02191-164 850

Architekt:

BROCHHEUSER HERBERTZ
ARCHITEKT UND
BERATENDER INGENIEUR
PARTMBB

Bismarckstraße 31
42853 Remscheid
+49 2191 49949 0
info@brochheuser-herbertz.de

VORABZUG

Bauvorhaben:

Dacherhöhung Werkstatthalle
Neuenkamper Str. 81 - 87
42855 Remscheid

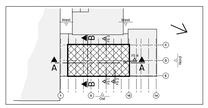

Ausführungsplanung VORABZUG

Nord- und Ostansicht
Teilansichten West

Gezeichnet: GI	Projekt Nr.: 23013
Datum: 11.03.2024	Plan-Nr.: 504
Maßstab: 1:50	Index: VA