Kurmittelhaus Bad Schlema

Gastro

13.06.2024

Michael Gäbler

Nr.	Bezeichnung	Start	Dauer	Ende
1	Betrieb einstellen	07.07.2023		07.07.2023
2	Beräumung	07.07.2023	5t	13.07.2023
3	Rückbau	14.07.2023	10t	27.07.2023
4	Rückbau HLSE	14.07.2023	10t	27.07.2023
5	Abbruch	28.07.2023	15t	17.08.2023
6	Technik 2.UG	28.07.2023	120t	19.01.2024
7	Feininstallation Technik 2.UG	15.02.2024	60t	14.05.2024
8	Dach	11.08.2023	20t	07.09.2023
9	Fassade	08.09.2023	15t	28.09.2023
10	Putz / WDVS außen	29.09.2023	35t	20.11.2023
11	Maurerarbeiten	08.09.2023	20t	06.10.2023
12	HLSE Unterputz	29.09.2023	15t	20.10.2023
13	Putzarbeiten	07.11.2023	20t	05.12.2023
14	Trockenbau I	06.12.2023	20t	05.01.2024
15	HLSE Rohinstallation	05.02.2024	25t	08.03.2024
16	Trockenbau II	11.03.2024	5t	15.03.2024
17	Entwässerung	18.03.2024	10t	02.04.2024
18	Estrich	05.06.2024	3t	07.06.2024
19	HLSE Feinstallation	10.06.2024	10t	21.06.2024
20	Decke Gastro extern	17.06.2024	5t	21.06.2024
21	Decke Service	24.06.2024	15t	12.07.2024
22	Decke Küche/ Spülküche	08.07.2024	5t	12.07.2024
23	Trockenbauverkleidung Rundung	15.07.2024	10t	26.07.2024
24	Vorbereitungsarbeiten Fliesen	17.06.2024	5t	21.06.2024
25	Fliesen Gastro extern	22.07.2024	10t	02.08.2024
26	Fliesen Service Boden und Wand	15.07.2024	15t	02.08.2024
27	Maler Decke Service	05.08.2024	5t	09.08.2024
28	Gerüstaufbau oberhalb der Treppe	05.07.2024	1t	05.07.2024
29	Beschichtung Binder/ Decke	08.07.2024	5t	12.07.2024
30	Maler Lüftungsrohr/ Wand	08.07.2024	5t	12.07.2024
31	Maler	15.07.2024	5t	19.07.2024
32	Gerüstabbau	15.07.2024	1t	15.07.2024
33	Fliesen Gastro Bad Bestand	05.08.2024	15t	23.08.2024
34	Metallbauarbeiten	26.08.2024	5t	30.08.2024
35	Fliesen Wände Küche/ Spülküche	15.07.2024	10t	26.07.2024
36	Edelstahlsockel Küche/ Spülküche	15.07.2024	2t	16.07.2024
37	Bodenbeschichtung	29.07.2024	10t	09.08.2024
38	Einrichtung Küche	12.08.2024	25t	13.09.2024
39	Tischlerarbeiten	26.08.2024	15t	13.09.2024
40	HLSE Fertiginstallaion	15.07.2024	35t	30.08.2024
41	Reinigung	26.08.2024	10t	06.09.2024
42	Maler Ausbesserungsarbeiten	26.08.2024	5t	30.08.2024
43	Abnahmen	02.09.2024	5t	06.09.2024
44	Mängelbeseitigung	09.09.2024	10t	20.09.2024
45	Fertigstellung	13.09.2024		13.09.2024
46	Beginn Probekochen	16.09.2024	10t	27.09.2024
47	Wasserproben	13.09.2024	10t	26.09.2024
48	Inbetriebnahme	26.09.2024		26.09.2024
49	Eröffnung	01.10.2024		01.10.2024

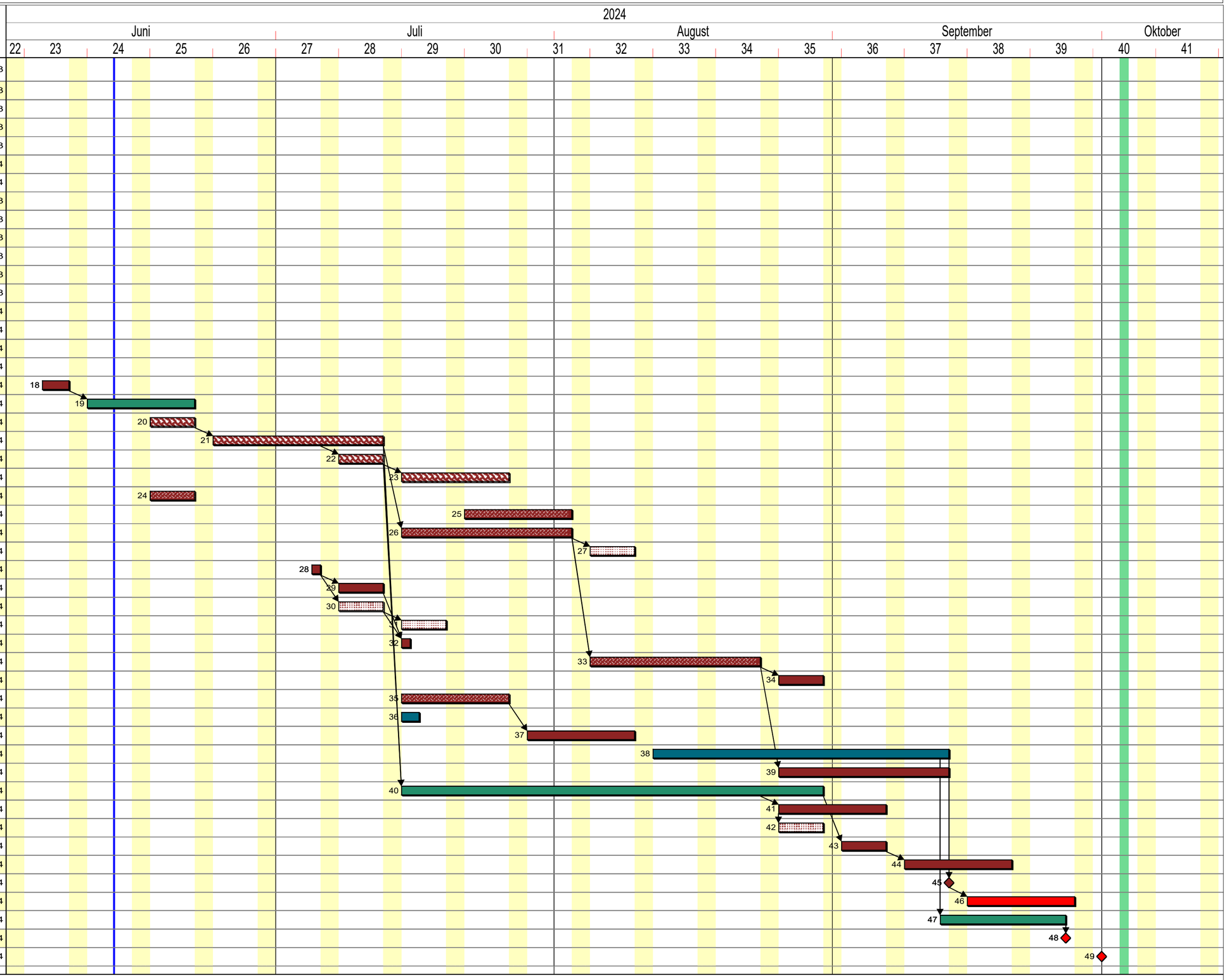

Firmen

Bauherr | Gebäude | Haustechnik | Trockenbauarbeiten | Fliesenarbeiten | Malerarbeiten | Kücheneinrichtung