



3. Anlage zur Baugenehmigung
 Diese Bauvorlage ist bauaufsichtlich geprüft und Bestandteil der Baugenehmigung vom 22. APR. 1997. Sie hat nur in Verbindung mit dem Bescheid in Gültigkeit.

STADT SPRINGE
 Der Stellvertreter
 im Amt
 677

OBERGESCHOSS

A FENSTER, MASSE		14.03.1997 KR	
Träger	Ordnung	Datum	Name
DER BAUHERR			
K&S DIENSTLEISTUNGS- UND BETRIEBUNG GmbH & Co. KG 37347 Springe, Bismarckstraße 10, Tel. 052 43 83 10 0		DER ARCHITECT FRIEDRICH (M. HUBER 1943) ARCHITECTURBÜRO GbR 37347 Springe, Bismarckstraße 10, Tel. 052 43 83 10 0	
Bauvorhaben SPRINGE - im Reite/Oppenerstraße			
Bauzeichnung GRUNDRISS - OBERGESCHOSS			
Geprüft	Gezeichnet	Maßstab	Auftrag/Blatt-Nr.
	7/01/1997	M 1:100	150-05-02

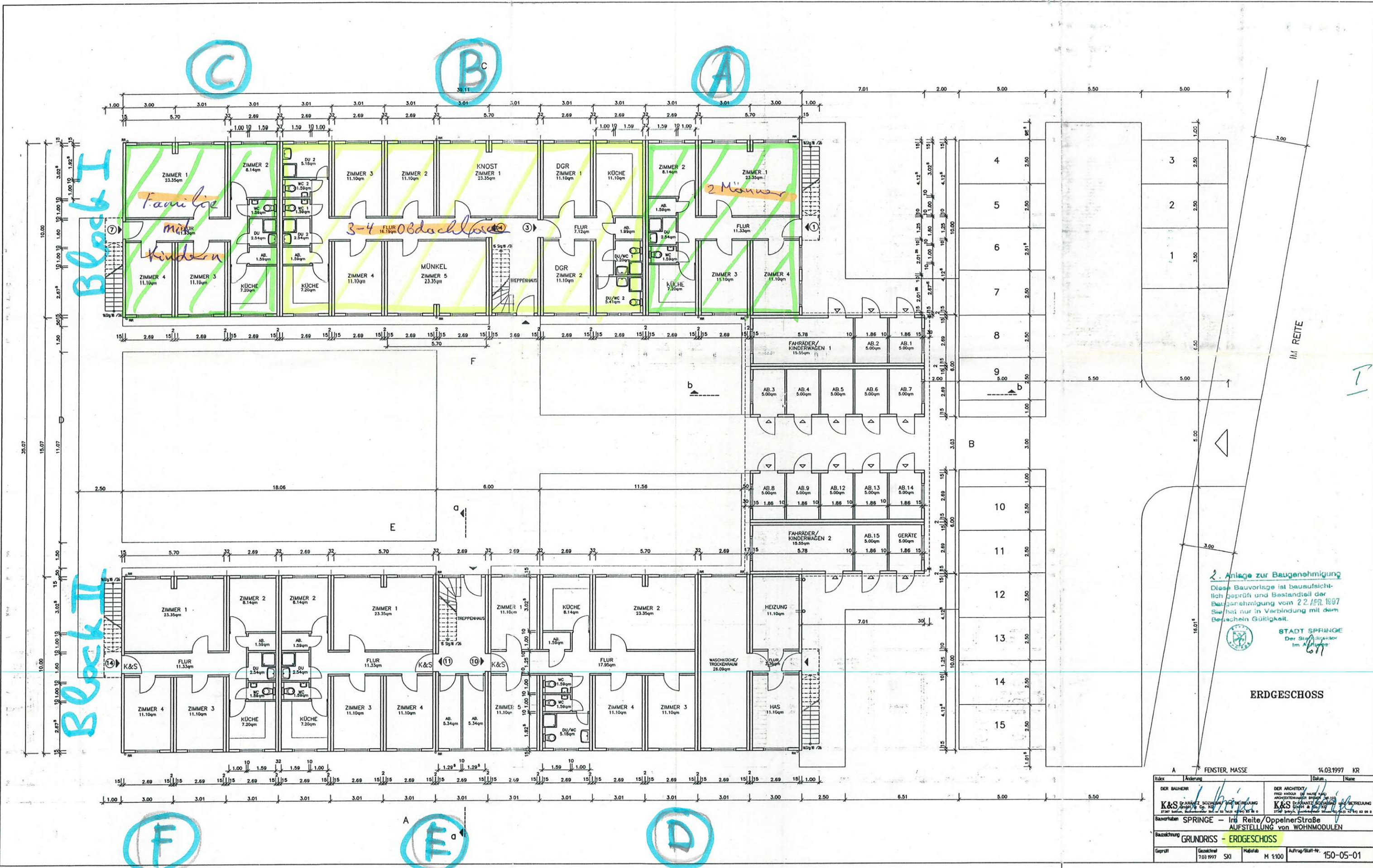

2. Anlage zur Baugenehmigung
 Diese Bauvorlage ist bauaufsichtlich geprüft und Bestandteil der Baugenehmigung vom 2.2. APR. 1997. Sie hat nur in Verbindung mit dem Bescheid Gültigkeit.

STADT SPRINGE
 Der Stadtbaudirektor
 Im Auftrag

ERDGESCHOSS

A FENSTER, MASSE		14.03.1997	KR
Index	Änderung	Datum	Name
DER BAUHER K&S		DER ARCHITECT/PROJEKTANT K&S	
Bauvorhaben SPRINGE - Im Reite/Oppelnerstraße AUFSTELLUNG VON WOHNMODULEN			
Bezeichnung GRUNDRISS - ERDGESCHOSS			
Geprüft	Gezeichnet	Maßstab	Auflage/Bau-Nr.
	703 1997 SKI	M 1:100	150-05-01