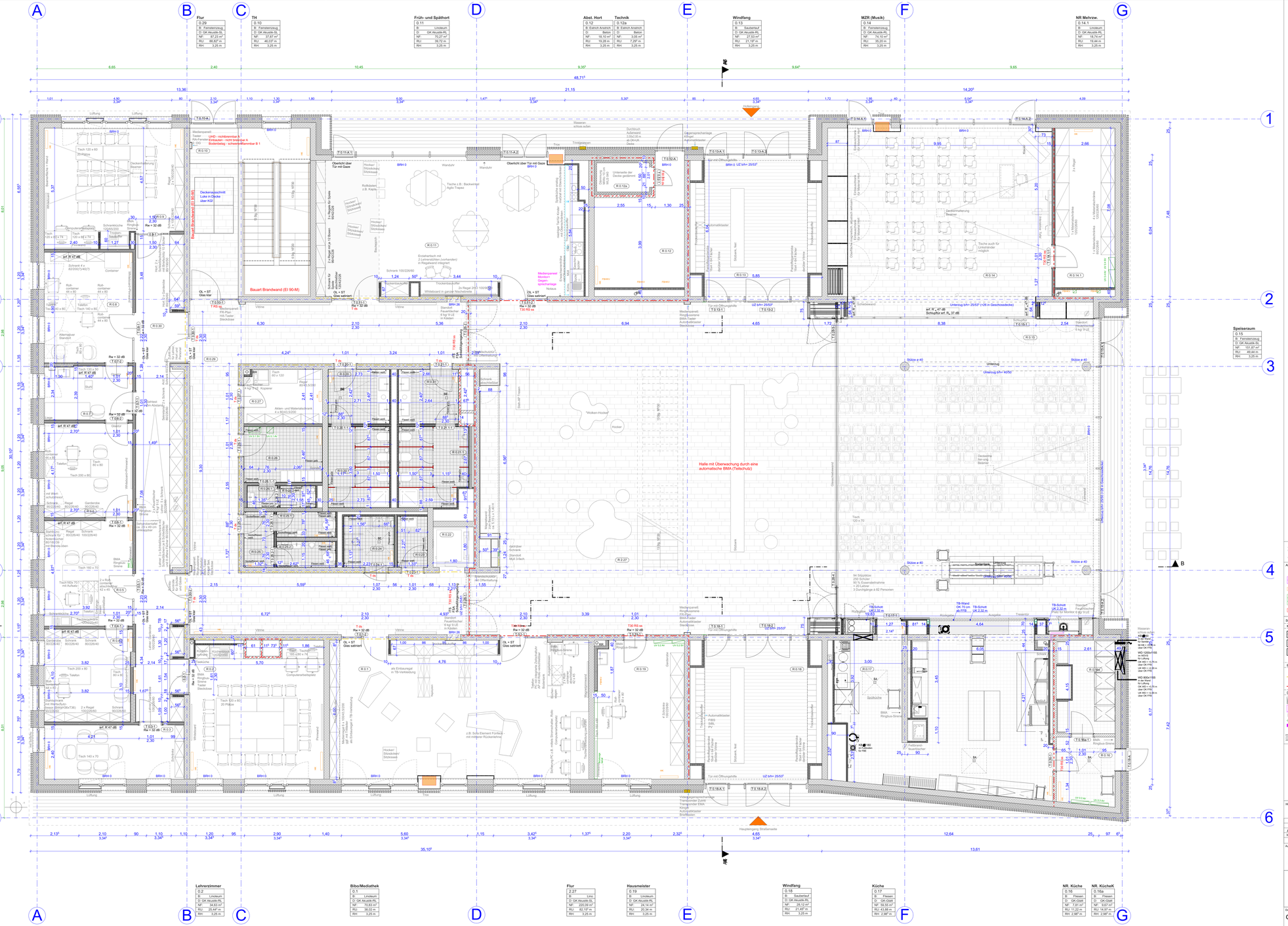

Alle Maße sind eigenverantwortlich auf Plan und Bauteile zu überprüfen! Maßabweichungen sind unverzüglich dem Bauleiter und dem Architekten mitzuteilen! Projektpläne der Fachplaner sind zu beachten! Alle Pläne sind nur in Verbindung mit den statischen Ausführungsunterlagen gültig.

Alle Maße beziehen sich auf **OKFFB** des jeweiligen Geschosses, falls nicht anders im Plan vermerkt!

ABKÜRZUNGEN

BE	Bodenanlauf			
BRH	Brüstungshöhe			
CRD	Cortisonraddecke		NE	Nischenbeleuchtung
OKB	Oberkante Balken		OKRD	Oberkante Rohrdecke
FFB	Fertigfußboden		OKFFB	Oberkante Fertigfußboden
F30-RE30	feuerhemmend		RBH	Rohrbaustuhle
F90-RE90	Brandwand		RD	Rohrdurchführung
F90-RE/-M/W	Brandwand		RFB	Rohrfußboden
GK	Gipskarton		SBB	Stahlbeton
HE	Hauptentwässerung		TH	Treppenhaus
HLS	Gewerk Heizung Lüftung Sanitär		UKRD	Unterkante Rohrdecke
LW	**LW. o. RD** in Wand über Rohrdecke (Leichtbauwand)		UKT	Unterkante Tragwerk
	LW. u. RD in Wand unter Rohrdecke		UZ	Unterzug
	LW. u. OK RFB in Wand über Oberkante Rohrfußboden		Überzug	

SCHRAFFUREN/ PLANZEICHEN

MATERIALITÄT

Stahlbeton / Ortbeton
Mauerwerk
Dämmung
Trockenbauwand
Einbauelemente

RAUMSTEMPEL

NR Werken	
1.14	Raumnummer
B. Kautschuk R10	Bodenbelag
D. GK Akustik, RD	Deckenbelag, Gipskarton Akustik, Rasterdecke
NF 42,2 m²	Nettogrundfläche
RU 26,00 m	Raumumfang
RH 3,00 m	Raumhöhe

BRANDSCHUTZ

Wand feuerhemmend
Wand raumabschließend feuerbeständig

T30 RS ss = Tür feuerhemmend, rauchdicht und selbstschließend
T 30 ss = Tür feuerhemmend, dicht- und selbstschließend
T RS ss = Tür rauchdicht und selbstschließend
T ds = Tür dicht schließend

DURCHBRÜCHE

BD = Boden durchbruch
DD = Deckendurchbruch
FBKB =Fußbodenkernbohrung
KB =Kernbohrung in der Decke
WD = Wand durchbruch
WSS = Wandschlitz
BF = Bohrfeld im Boden
DF = Bohrfeld in der Decke
BFW = Bohrfeld in der Wand

SONSTIGES

Einflugpunkt
Gauß-Krüger-Koordinaten

AUSSTATTUNG

Schränke 1000/2090/60 kursiv = Bestand
Schränke 1000/2090/40 Breite/Höhe/Tiefe
Regal
Hallschränke

Sporthalle
Schule
N

Höhenbezug
± 0,00 = 145,40 ü. NHN

Index	Änderung	Datum	Gez.
A	Änderung Brandschutzanforderung	06.03.24	KH

Auftraggeber
Stadtverwaltung Oschatz
Neumarkt 1
04758 Oschatz

Projekt
Oschatz West
Neubau 2-zügige Grundschule mit Hort
Karl-Liebknecht-Straße 1

koordiniert mit Fachplaner

Statiker	Landschaft/ Verkehrsl.	Tiefbauer	ELT	HSL	Schall/ENEV

Darstellung
GR EG - Ausbau

Planungsphase
5 - Ausführungsplanung

Maßstab 1:50 | Datum 14.01.2022
Gez. KH | Projektabkürzung OZ-G
BI - Ge 1:50 u 0.841 | BI - Ne A_5_000-A_211_0