

Inhaltsverzeichnis

ÜAZ Holleben (23/01)

11 LV Los Tischler Innentüren, Sanitärtrennwände			
Nr.	Bezeichnung		Seite
	Deckblatt des Leistungsverzeichnisses		
	Baubeschreibung		2
01	Titel	BA1 - von Q III/2024 bis II/2025 Geb1 und Geb4 Kern+4/3+4/4	6
01.01	Bereich	Allgemein	6
01.02	Bereich	Objektinnentüren	8
01.03	Bereich	Stahlblechtüren	15
01.04	Bereich	P+R-Fassaden	16
01.05	Bereich	Sanitärtrennwände	22
02	Titel	BA3 - von Q I/2026 bis IV/2026 Geb2 Kern+2/1+2/2	23
02.01	Bereich	Allgemein	23
02.02	Bereich	Objektinnentüren	25
02.03	Bereich	Stahlblechtüren	32
02.04	Bereich	P+R-Fassaden	33
02.05	Bereich	Sanitärtrennwände	39
03	Titel	BA5 - von Q III/2027 bis II/2028 Geb3 Kern+3/1+3/2	40
03.01	Bereich	Allgemein	40
03.02	Bereich	Objektinnentüren	42
03.03	Bereich	Stahlblechtüren	49
03.04	Bereich	P+R-Fassaden	50
03.05	Bereich	Sanitärtrennwände	55
	Zusammenfassung der Gliederungspunkte		58
	Bieterangabenverzeichnis		59

11	LV	Los Tischler Innentüren, Sanitärrennwände
----	----	---

Baubeschreibung

Baubeschreibung

Globale Angaben zum Bauvorhaben

Name und Anschrift des Auftraggebers:

Bau Bildung Sachsen-Anhalt e.V.
Lorenzweg 56
39128 Magdeburg

Beschreibung des Bauvorhabens:

Bauliche Modernisierung der 4 Ausbildungshallen im ÜAZ Holleben

Angaben zur Örtlichkeit

Anschrift der Baustelle:

Bau Bildung Sachsen-Anhalt e.V.
Südstr. 4a
06179 Teutschenthal, OT Holleben

Lage des Grundstücks:

Der gesamte Gebäudekomplex der Liegenschaft wurde 1995 errichtet.
Der Grundstücksteil der Ausbildungshallen ist allseitig eingefriedet. Die Verkehrsanbindungen der ebenen Grundstücke sind über die direkte Auffahrt auf die Südstraße gegeben.
Die Liegenschaft ist erschlossen und in einem ausgebauten Zustand. Um die Werkhallengebäude sind gepflasterte Wege- und Straßensystem sowie versiegelte Freiflächen zwischen den Gebäuden angeordnet.

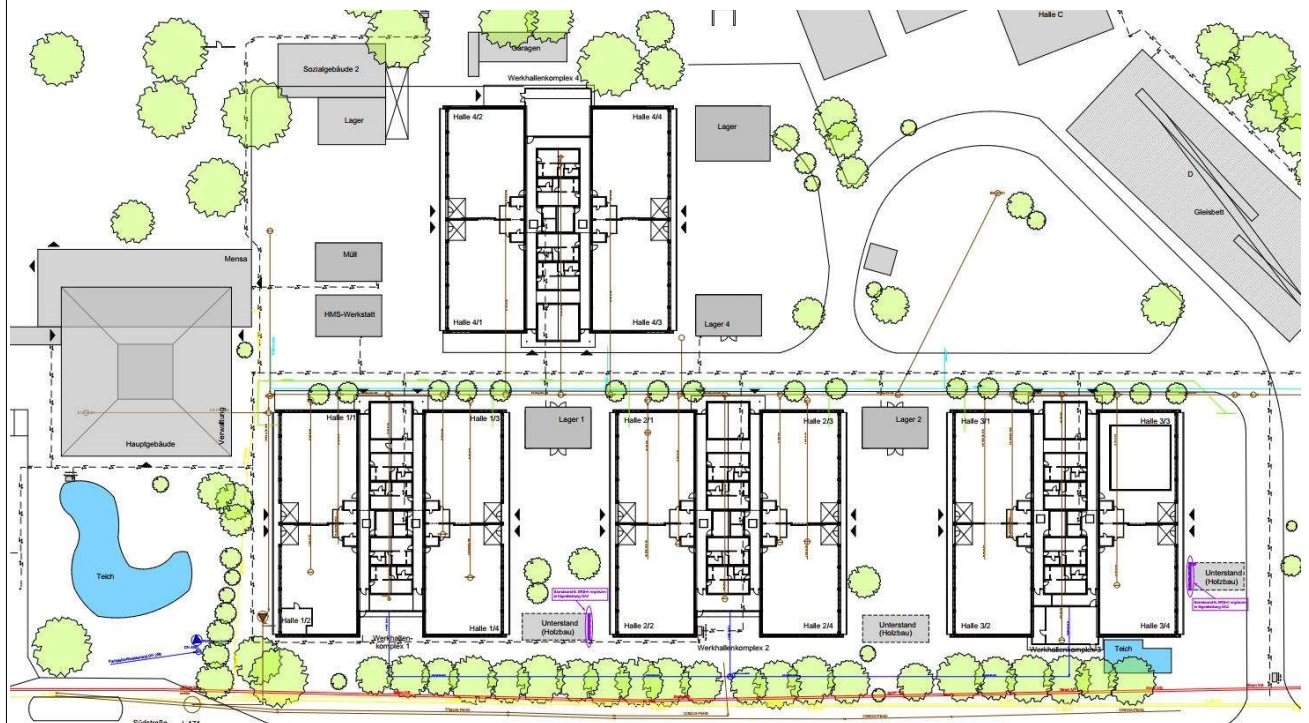

Lageplan

11 LV Los Tischler Innentüren, Sanitärrennwände

Baubeschreibung

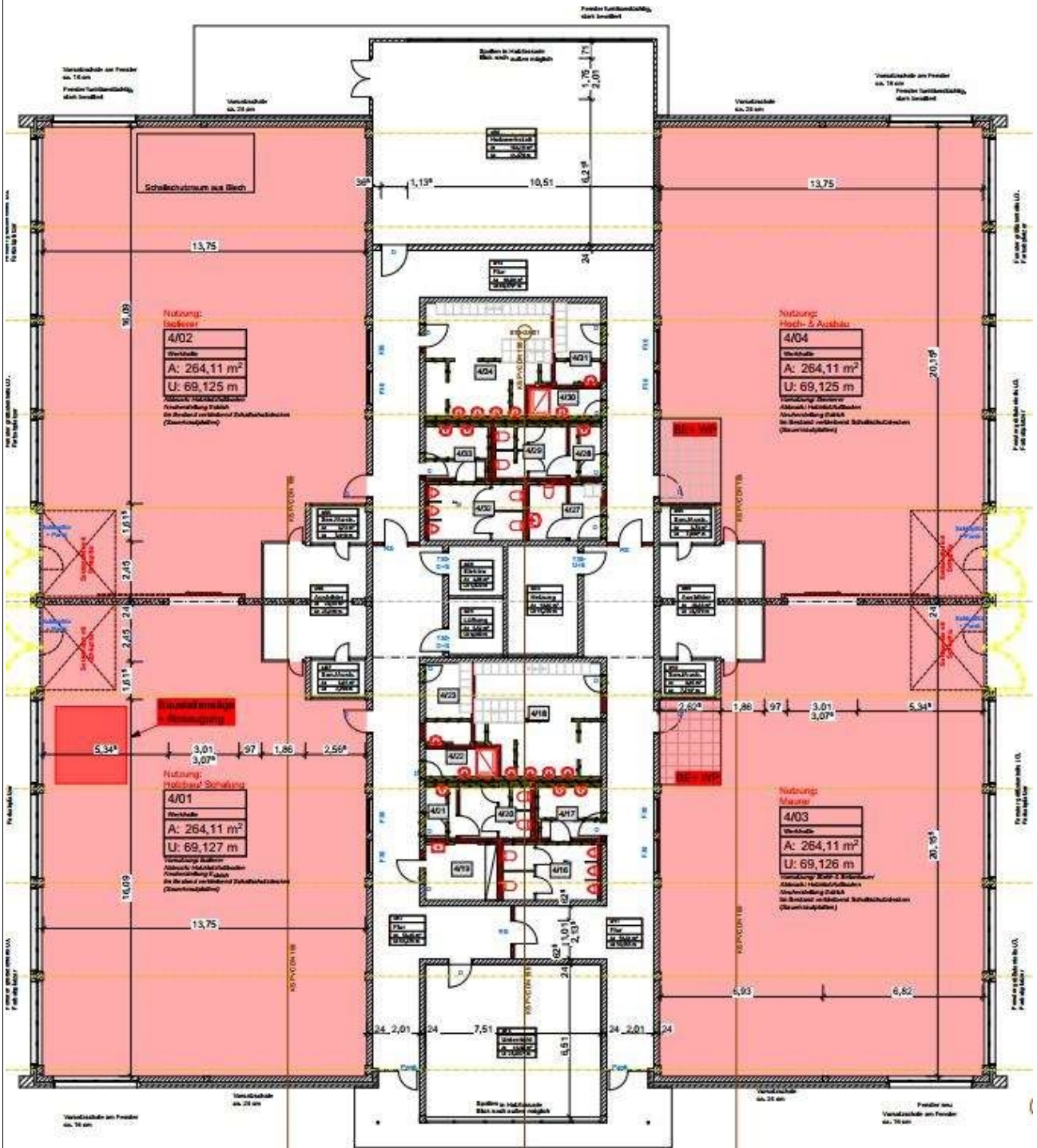

Grundriss

11	LV	Los Tischler Innentüren, Sanitärtrennwände
----	----	--

Baubeschreibung

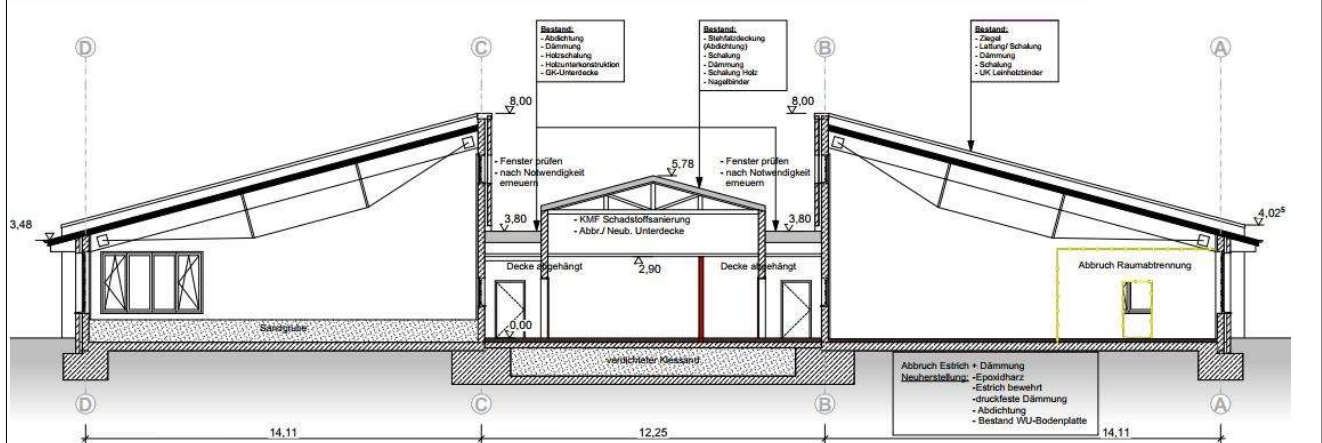

Schnitt

Maßnahmenbeschreibung:

Das Verwaltungsgebäude, das Internatsgebäude und andere Nebengebäude der Liegenschaft sind nicht Bestandteil dieser Z-Bau. Inhaltlich betrifft die Planung die Modernisierung von 4 Werkhallengebäude auf der Liegenschaft des ÜAZ Holleben. Die Werkhallengebäude sind mit jeweils 4 Übungseinheiten ausgestattet. Die 1995 errichteten Gebäude mit insgesamt 16 Übungseinheiten sind auf Grund des Alters mit baulichen und technischen Mängeln behaftet. Eine Umorganisation der Sanitär- und Umkleidebereiche ist erforderlich. Defizite im Brandschutz und bauliche Maßnahmen für die zukunftsfähige Beheizung der Objekte sowie für die Erneuerung der technischen Ausstattung erfordern ebenfalls bauliche Anpassungen.

Die Werkhallengebäude sind nicht unterkellert, aber mit einer verfüllten Medienenben unter dem Mitteltrakt errichtet.

Die Hallengebäude sind 1-geschossig.

Jedes Gebäude ist ca. 42,2 x 41,5m groß. Sie weisen einen zentralen, mittigen Riegel des Sanitär- und Medientrakts auf, der von Fluren umgeben wird. Daran schließen seitlich je 2 Ausbildungshallen links und rechts flankierend an.

Die BGF beträgt je Hallengebäude ca. 1.665 m², die BRI 9.229 m³.

Die baulichen Änderungen der Werkhallengebäude und ihrer Bausubstanz erfolgt vorrangig im zentralen Baukörper der Sanitärkerne und im Bereich der Hallenfußböden. Türen, Fenster, Tore werden partiell getauscht. Grundleitungen und Medienanbindung der Haustechnik müssen neu trassiert werden und erfordern ebenfalls Rohrgräben und Fundamente im Außenbereich sowie Leitungswege im Gebäudeinneren. Die Grundleitungen im Gebäudeinneren müssen neu angebunden werden und erforderlich Rohrgräben und Kopfflächen sind herzustellen. Der Einbau der neuen Sanitärkerne und Umkleiden erfolgt vorrangig in Trockenbauweise für die Trennwände und Abhangdecken.

Anzahl und Höhe der bestehenden Geschosse über Gelände:

EG 0,00m ebenerdig
Pultdachfirste ca. +8,00m

Art und Zustand des umzubauenden Bestands:

Massivbau mit Nagelbinderdach über Sanitärkern und Leimbinder-Pultdach über den Ausbildungshallen.

11	LV	Los Tischler Innentüren, Sanitärrennwände
Baubeschreibung		
<p>Ortsbesichtigung: Eine Ortsbesichtigung durch den Auftragnehmer (AN) vor der Erteilung eines Angebotes ist nach Voranmeldung möglich.</p> <p>Bauabschnitte, Sanierungsbereiche: Die zu sanierenden Gebäudeteile wurden in Sanierungsabschnitte eingeteilt. Die Sanierung erfolgt abschnittsweise wechselseitig in 2 Bauabschnitten der Gebäude 2, 3, 4. Gebäude 1 wird als ein Bauabschnitt saniert. Die Mehrkosten hierfür sind einzukalkulieren.</p> <p>Bauabschnitte: Die Kalkulation der zeitlich versetzt aufeinander folgenden Bauabschnitte ist durch die Unternehmer zu beachten. Als Kalkulationsgrundlage werden die Bauabschnitte zeitlich eingeordnet, wie folgt: (Zeitangaben Quartal/Jahr)</p> <p>Bauabschnitt 1 - von III/2024 bis II/2025 Gebäude 1 komplett und Gebäude 4: Mitteltrakt und Hallen 4/3 und 4/4</p> <p>Bauabschnitt 2 - von III/2025 bis I/2026 Gebäude 4 restliche Hallen 4/1 und 4/2</p> <p>Bauabschnitt 3 - von I/2026 bis IV/2026 Gebäude 2: Mitteltrakt und Hallen 2/1 und 2/2</p> <p>Bauabschnitt 4 - von I/2027 bis III/2027 Gebäude 2: restliche Hallen 2/3 und 2/4</p> <p>Bauabschnitt 5 - von III/2027 bis II/2028 Gebäude 3: Mitteltrakt und Hallen 3/1 und 3/2</p> <p>Bauabschnitt 6 - von III/2028 bis IV/2028 Gebäude 3: restliche Hallen 3/3 und 3/4</p> <p>Das Objekt ist während des Umbaus außerhalb der gerade bearbeiteten Bauabschnitte in Nutzung. Mit dem Nutzer wurde festgelegt, dass die Trennung in den Ausbildungshallen entlang der Flurtrennwand zu den angrenzenden 2 Unterrichtseinheiten erfolgt. Die Baustelle wird mit Elektroinstallation aus Baustrom versorgt. Die in Nutzung verbleibenden Unterrichtseinheiten werden mit Wasser, Elektro und einer Interimsheizung weiterhin versorgt. Die Anbindung Trink- und Schmutzwasser für die Meisterräume und die Waschplätze bleiben in Betrieb (temp. Anschluss). Die Erschließung der Übungseinheiten erfolgt nur über die vorhandenen Außentore.</p> <p>Angaben zur Baustelle</p> <p>Lage und Transportwege</p> <p>Zufahrtmöglichkeiten: Erschließungsstraßen auf der Liegenschaft, Straßensystem, befestigt mit Pflaster</p> <p>Transportwege für Transport der Baustoffe auf der Baustelle: Transportweg über Türzugänge und Torwege, Dachaufstieg außen über bauseitige Gerüste</p> <p>Weitere Angaben, Einschränkungen: Transportwege im und aus dem Gebäude sind in die Einheitspreise einzukalkulieren. Der Weg aus dem</p>		

11	LV	Los Tischler Innentüren, Sanitärrennwände
Baubeschreibung		
<p>Gebäude beträgt im Mittel ca.25m.</p> <p>Weitere Angaben zu Anschlüssen: Baufeld wird stromlos geschaltet. Wasser und Heizung werden im Bauabschnitt abgeklemmt. Grundbelichtung der Verkehrswege und Baustromverteiler erfolgt bauseits durch separate Baustelleneinrichtung. Die Baustellenbeleuchtung am Arbeitsplatz ist durch den AN in die EP einzukalkulieren. Wasserentnahme aus Betriebsräumen möglich.</p> <p>Art / Lage der Lagerplätze: Lagerplätze und Anfahrmöglichkeiten sind in Abstimmung mit dem Nutzer und der Bauleitung zu treffen. Geplant ist eine zentrale Fläche für Baustelleneinrichtung über die gesamte Bauzeit (Lager und Material) östlich neben dem Gebäude 4.</p> <p>Sonstige Angaben zur Baustelle</p> <p>Schutz vorhandenen Bewuchses: Beschädigung von Baumbestand im Umfeld und Vegetationsflächen ist zu vermeiden. Nach der Baumaßnahme sind die Vegetationsflächen wieder in den Ursprungszustand zu versetzen.</p> <p>Die Inhalte des Sicherheits- und Gesundheitsschutzplanes sind bei der Erstellung der Unterlagen zu berücksichtigen. Insbesondere die schriftliche Arbeitsanweisung und der Notfallplan sind vom Auftragnehmer kurzfristig nach Auftragsvergabe mit dem Sicherheits- und Gesundheitsschutzkoordinator abzustimmen.</p> <p>Betriebssicherheit auf der Baustelle Arbeiten, die den Betrieb im Gebäude stören könnten, sind vor Beginn abzusprechen. Die Abstimmung erfolgt zwischen Sanierungsfirma und AG-Bauleitung sowie zwischen Betrieb und AG-Bauleitung. Für Betriebsstörungen, die nachweislich auf das Verschulden des AN zurückzuführen sind, haftet der AN. Die Baustellensituation bedingt eine entsprechend enge Koordination des AN mit der Bauleitung und dem vom Bauherrn beauftragten Sicherheits- und Gesundheitsschutzkoordinators, um auch bei eventuell Unvorhergesehenem keine Behinderung der Arbeiten entstehen zu lassen. Der Auftragnehmer hat sich während der einzelnen Arbeitsschritte ständig mit der AG-Bauleitung zu koordinieren, um keine Störungen eintreten zu lassen.</p>		
01 Titel BA1 - von Q III/2024 bis II/2025 Geb1 und Geb4 Kern+4/3+4/4		
01.01 Bereich Allgemein		
01.01.0010	Stundensatz Fachwerker, Tischler	
	Arbeiten, welche nicht in den Positionen erfasst sind und gegen Nachweis zur Ausführung kommen: Fachwerker	
	8 h	EP GP
		Übertrag:

Leistungsverzeichnis

ÜAZ Holleben (23/01)

11	LV	Los Tischler Innentüren, Sanitärrennwände		
01	Titel	BA1 - von Q III/2024 bis II/2025 Geb1 und Geb4 Kern+4/3+4/4		
01.01	Bereich	Allgemein		
Nr.	Leistungsbeschreibung	Menge/ Einh.	Preis (EP)	Gesamt (GP)
				Übertrag:
01.01.0020	Bodentürstopper, Alu silberfarbig Bodentürstopper mit seitlichem Gummipuffer, einschl. Befestigungsmaterial, am Boden befestigen. Material : Aluminium, silberfarbig Höhe : 52 mm Durchmesser : 39 mm	6 St	EP	GP
01.01.0030	Wandtürstopper, Kunststoff Wandtürstopper, Kunststoff, nachgiebig, an Wand verklebt. Durchmesser : 50 mm	36 St	EP	GP
01.01.0040	Anschluss Tür / Bauwerk, elast. Verfugung Anschlussfuge zwischen Tür und Leibung mit elastischer Fugendichtmasse schließen. Fugenmaterial : Polysulfidbasis Fugenbreite : 5 - 8 mm Fugentiefe : ca. 20 mm	300 m	EP	GP
01.01.0050	Panikschloss Tür, 1-flügelig Notausgangsverschluss an bestehender 1flügeliger Tür nachrüsten. Altes Schloss ausbauen, neues liefern und montieren. System nach DIN EN 179 Typ A, Panikfunktion B Schloss mit Panikfunktion für 1-flügelige Türen, Einbauort: Haupteingangstüren	4 Stk	EP	GP
Summe Bereich 01.01			Allgemein, Netto:
01.02 Bereich Objektivtüren				

Leistungsverzeichnis

ÜAZ Holleben (23/01)

11	LV	Los Tischler Innentüren, Sanitärrennwände		
01	Titel	BA1 - von Q III/2024 bis II/2025 Geb1 und Geb4 Kern+4/3+4/4		
01.02	Bereich	Objektinnentüren		
Nr.	Leistungsbeschreibung	Menge/ Einh.	Preis (EP)	Gesamt (GP)
				Übertrag:
	<p>Gewändeanschluss: Trockenbauwand feuerhemmend, d 125mm</p> <p>Türzuordnung: Tür Nr.: T-1/11-3; T-1/11-4; T-4/13-1; T-4/13-2; T-4/11-2 Einbauort: Werkhalle 1 und 4</p> <p>Angeb. Fabrikat : '.....'</p> <p>Zulassung-Nr.: '.....'</p> <p>Inkl. Feststellanlage als Türschließer 2-flügelig mit Gleitschiene und elektrohydraulische Feststellung für Brand- und Rauchschutztüren, Handauslösefunktion, incl. Rauchschaltzentrale.</p> <p>Ein Stück oben liegender Gleitschienen-Türschließer nach EN 1154, 1-flügelig, mit elektrohydraulischer Feststellung, geprüft nach EN 1155 Schließgeschwindigkeit und Endschlag stufenlos einstellbar. Für Türflügelbreiten bis 1250 mm. Gleitschiene mit integriertem Netzteil und Rauchmelder mit Betriebs- und Wartungsanzeige. Anschlussmöglichkeit für weitere Melder, externe Handauslösung und potenzialfreien Alarmkontakt. Anschlussspannung 230 V AC, Betriebsspannung 24 V DC.</p> <p>inkl. 2 weiterer Rauchmelder an der Unterdecke zu beiden Seiten der Tür, Abstand >1m</p> <p>betriebsfertig liefern und installieren</p> <p>Angeb. Fabrikat : '.....'</p> <p>Zulassung-Nr.: '.....'</p>	5 Stk	EP	GP
01.02.0020	Zulage Feststellanlage			
	<p>Zulage Türschließer mit Gleitschiene und elektrohydraulische Feststellung für Brand- und Rauchschutztüren, Handauslösefunktion, incl. Rauchschaltzentrale.</p> <p>als Zulage zu Pos. : Tür Nr.: T-1/11-3; T-1/11-4; T-4/13-1; T-4/13-2; T-4/11-2</p> <p style="text-align: center;">- Fortsetzung auf nächster Seite -</p>			Übertrag:

Leistungsverzeichnis

ÜAZ Holleben (23/01)

11	LV	Los Tischler Innentüren, Sanitärrennwände		
01	Titel	BA1 - von Q III/2024 bis II/2025 Geb1 und Geb4 Kern+4/3+4/4		
01.02	Bereich	Objektinnentüren		
Nr.	Leistungsbeschreibung	Menge/ Einh.	Preis (EP)	Gesamt (GP)
				Übertrag:
	Einbauort: Werkhalle 1 und 4			
	Ein Stück oben liegender Gleitschienen-Türschließer nach EN 1154, mit elektrohydraulischer Feststellung, geprüft nach EN 1155 Schließgeschwindigkeit und Endschlag stufenlos einstellbar. Für Türflügelbreiten bis 1250 mm. Gleitschiene mit integriertem Netzteil und Rauchmelder mit Betriebs- und Wartungsanzeige. Anschlussmöglichkeit für weitere Melder, externe Handauslösung und potenzialfreien Alarmkontakt. Anschlussspannung 230 V AC, Betriebsspannung 24 V DC.			
	betriebsfertig liefern und installieren			
	Angeb. Fabrikat : '.....'			
	Zulassung-Nr.: '.....'			
		5 St	EP	GP
01.02.0030	Zulage Feststellanlage Rauchmelder			
	Zulage zu Pos. zuvor, bei Sturzhöhen >1m inkl. 2 weiterer Rauchmelder an der Unterdecke zu beiden Seiten der Tür			
	betriebsfertig liefern und installieren			
		5 St	EP	GP
01.02.0040	Kosten für die Abnahmeprüfung der Feststellanlagen			
	Kosten für die Abnahmeprüfung der Feststellanlagen			
	Nach dem betriebsfertigen Einbau der Feststellanlagen am Anwendungsort sind deren einwandfreie Funktion und vorschriftsmäßige Installation durch eine Abnahmeprüfung festzustellen. Die Abnahmeprüfung darf nur von autorisierten Fachkräften oder von Fachkräften einer dafür benannten Prüfstelle durchgeführt werden. Nach erfolgreicher Abnahmeprüfung in unmittelbarer Nähe des Abschlusses an der Wand Schild in der Größe 105 mm x 52 mm mit der Aufschrift Feststellanlage Abnahme durch (Firmenzeichen sowie Monat und Jahr der Abnahme) dauerhaft anzubringen.			
	- Fortsetzung auf nächster Seite -			Übertrag:

Leistungsverzeichnis

ÜAZ Holleben (23/01)

Nr.	Leistungsbeschreibung	Menge/ Einh.	Preis (EP)	Gesamt (GP)
11	LV	Los Tischler Innentüren, Sanitärrennwände		
01	Titel	BA1 - von Q III/2024 bis II/2025 Geb1 und Geb4 Kern+4/3+4/4		
01.02	Bereich	Objektinnentüren		
				Übertrag:
	Gewändeanschluss:	240mm Mauerwerk + Verputz		
	Türzuordnung, Tür Nr.:	Halle 1 T-1/17-2, 19-1, 21-1, 27-1, 28-1, 33-2, 34-1		
		Halle 4 T-4/17-2, 19-1, 21-1, 27-1, 28-1, 33-2, 34-1		
	Einbauort:	Werkhallengebäude 1 und 4		
	Angeb. Fabrikat	: '.....'		
		14 Stk	EP	GP
01.02.0060	wie Pos. zuvor, jedoch 88,5x213,5cm			
	wie Pos. zuvor, jedoch			
	Baukörperöffnungsmaß:	Türelement 885/2135 mm		
	Gewändeanschluss:	240mm Mauerwerk + Verputz		
	Türzuordnung, Tür Nr.:	Halle 1 T-1/31-1		
		Halle 4 T-4/31-1		
	Einbauort:	Werkhallengebäude 1 und 4		
		2 St	EP	GP
01.02.0070	wie Pos. zuvor, jedoch 76x213,5cm			
	wie Pos. zuvor, jedoch			
	Baukörperöffnungsmaß:	Türelement 760/2135 mm		
	Gewändeanschluss:	240mm Mauerwerk + Verputz		
	Türzuordnung, Tür Nr.:	Halle 1		
				Übertrag:
	- Fortsetzung auf nächster Seite -			

Leistungsverzeichnis

ÜAZ Holleben (23/01)

Nr.	Leistungsbeschreibung	Menge/ Einh.	Preis (EP)	Gesamt (GP)
11	LV Los Tischler Innentüren, Sanitärrennwände			
01	Titel BA1 - von Q III/2024 bis II/2025 Geb1 und Geb4 Kern+4/3+4/4			
01.02	Bereich Objektinnentüren			
			Übertrag:	
	T-1/18-1, 23-1			
	Halle 4			
	T-4/18-1, 23-1			
	Einbauort: Werkhallengebäude 1 und 4			
		4 St	EP	GP
01.02.0080	wie Pos. zuvor, jedoch 101x213,5cm; 125mm			
	wie Pos. zuvor, jedoch			
	Baukörperöffnungsmaß: Türelement 1010/2135 mm			
	Beanspruchungsgruppe: M			
	Gewändeanschluss: 125mm Trockenbau			
	Türzuordnung: Büro Tür Nr.: T-1/35-1 und 35-2			
	Einbauort: Werkhallengebäude 1			
		2 St	EP	GP
01.02.0090	wie Pos. zuvor, jedoch 88,5x213,5cm			
	wie Pos. zuvor, jedoch			
	Baukörperöffnungsmaß: Türelement 885/2135 mm			
	Gewändeanschluss: 125mm Trockenbau			
	Türzuordnung, Tür Nr.: Halle 1 T-1/20-1, 27-2, 29-1			
	Halle 4 T-4/20-1, 27-2, 29-1			
	Einbauort: Werkhallengebäude 1 und 4			
		6 St	EP	GP
01.02.0100	wie Pos. zuvor, feuchtraumgeeignet 88,5x213,5cm			
	wie Pos. zuvor, jedoch zusätzlich feuchtraumgeeignet mit verzinkter Zarge und feuchtraumgeeignetem Türblatt			
	Baukörperöffnungsmaß:			
	- Fortsetzung auf nächster Seite -			
			Übertrag:	

Leistungsverzeichnis

ÜAZ Holleben (23/01)

Nr.	Leistungsbeschreibung	Menge/ Einh.	Preis (EP)	Gesamt (GP)
11	LV Los Tischler Innentüren, Sanitärrennwände			
01	Titel BA1 - von Q III/2024 bis II/2025 Geb1 und Geb4 Kern+4/3+4/4			
01.02	Bereich Objektinnentüren			
			Übertrag:	
	Türelement 885/2135 mm			
	Gewändeanschluss: 125mm Trockenbau			
	Klimaklasse: III			
	Türzuordnung, Tür Nr.: Halle 1 T-1/17-1, 33-1			
	Halle 4 T-4/17-1, 33-1			
	Einbauort: Werkhallengebäude 1 und 4			
		4 St	EP	GP
01.02.0110	wie Pos. zuvor, feuchtraumgeeignet 76x213,5cm			
	wie Pos. zuvor, jedoch zusätzlich feuchtraumgeeignet mit verzinkter Zarge und feuchtraumgeeignetem Türblatt			
	Baukörperöffnungsmaß: Türelement 760/2135 mm			
	Gewändeanschluss: 240mm Mauerwerk + Verputz			
	Klimaklasse: III			
	Türzuordnung, Tür Nr.: Halle 1 T-1/22-1, 30-1			
	Halle 4 T-4/22-1,30-1			
	Einbauort: Werkhallengebäude 1 und 4			
		4 St	EP	GP
01.02.0120	Zulage für Beschlag mit Riegelolive,			
	Zulage für Beschlag mit Riegelolive, Metall, festdrehbar gelagert mit Begrenzungsaufgesteg, bis 180 Grad schwenkbar. Außenschild mit "rot/weiß-Anzeige" und Notöffnungsdorn			
		14 St	EP	GP
			Übertrag:	

Leistungsverzeichnis

ÜAZ Holleben (23/01)

11	LV	Los Tischler Innentüren, Sanitärrennwände		
01	Titel	BA1 - von Q III/2024 bis II/2025 Geb1 und Geb4 Kern+4/3+4/4		
01.02	Bereich	Objektinnentüren		
Nr.	Leistungsbeschreibung	Menge/ Einh.	Preis (EP)	Gesamt (GP)
				Übertrag:
01.02.0130	Blindzylinder PZ Liefern und montieren Blindzylinder PZ Liefern und montieren	41 St	EP	GP
Summe Bereich 01.02		Objektinnentüren, Netto:		
01.03 Bereich Stahlblechtüren				
01.03.0010	T 30 Stahl-Feuer- und Rauchschutztür, mit Eckzarge 101x213,5cm			
	T 30-1-RS Stahl-Feuer- und Rauchschutztür, geprüft nach DIN 4102 und Rauchschutz nach DIN 18095, selbstschließend 1-flügelig mit Zarge ohne Bodeneinstand, geprüft nach DIN 4102. Klappenblatt verzinkt und grundiert, ca. 45mm dick, gefälzt. Eckzarge verzinkt, 2,0 mm dick. Türelement mit vierseitiger Dichtung. 1 Sicherungszapfen. FE-Bandgarnitur nach DIN 18272. Inkl. Obentürschließer DIN EN 1154			
	angebotenes Fabrikat: '.....'			
	Zulassung-Nr.: '.....'			
	inkl. Schloss vorgerichtet für Profilzylinder und Transponderaufsatz, Türdrückergarnitur Edelstahl, Rosettenausführung, Feuer- und Rauchschutzbeschlag, Bemusterung durch Bauherr			
	Einbau in: Mauerwerk 24cm + 3cm Putz Rohbauöffnung: ca. 101x213,5m			
	Einbauort : EG Befestigungsuntergrund : Mauerwerk Plan-/Türnummer : T-1/24, 1/25, 1/26; T-4/24, 4/25, 4/26			
	Zarge: Eckzarge, verzinkt und grundiert, einschließlich Vergießen der Zargen und der erforderliche Befestigungen wie Dübel oder Anschweißplatten, grundiert inkl. anschleifen, Zwischen- und Endbeschichtung grau nach Wahl AG			
	- Fortsetzung auf nächster Seite -			Übertrag:

Leistungsverzeichnis

ÜAZ Holleben (23/01)

11	LV	Los Tischler Innentüren, Sanitärrennwände		
01	Titel	BA1 - von Q III/2024 bis II/2025 Geb1 und Geb4 Kern+4/3+4/4		
01.03	Bereich	Stahlblechtüren		
Nr.	Leistungsbeschreibung	Menge/ Einh.	Preis (EP)	Gesamt (GP)
				Übertrag:
	<p>Türblatt: grundiert inkl. anschleifen, Zwischen- und Endbeschichtung grau nach Wahl AG</p> <p>Preis für kompl. Lieferung und Montage gemäß Herstellerrichtlinie/Zulassung. Sämtliche Verankerungen und Anschlüsse an angrenzende Bauteile sind in die Einheitspreise einzukalkulieren.</p>			
		6 St	EP	GP
Summe Bereich 01.03			Stahlblechtüren, Netto:
01.04 Bereich P+R-Fassaden				
01.04.0010	Holzflächen reinigen			
	Reinigung von Holzflächen im Außenbereich von leichten Verunreinigungen wie Staub sowie leicht zu entfernenden Schmutz .			
	Bauteil :	Pfosten-Riegel-Fassade		
	Anlagengröße:	b ca. 11,55m		
		h ca. 3m		
	Holzart:	Fichte, Kiefer		
		111,96 m²	EP	GP
01.04.0020	Pfosten-Riegel-Fassade, leichte Schäden ausbessern			
	Pfosten-Riegel-Fassade, leichte Schäden ausbessern			
	Fensteranlage aus Holz, mit leichter Beschädigung am inneren und äußeren Rahmen, ausbessern, seitliche Verleistung erneuern. Nach Angabe durch Bauleitung.			
	Anlagengröße:	b ca. 11,55m		
		h ca. 3m		
	Holzart :	Fichte, Kiefer		
	Unterrichtsraum R1/15 ff. Gebäuderückseite Büro R1/35 ff.			
- Fortsetzung auf nächster Seite -				Übertrag:

Leistungsverzeichnis

ÜAZ Holleben (23/01)

11	LV	Los Tischler Innentüren, Sanitärtrennwände
01	Titel	BA1 - von Q III/2024 bis II/2025 Geb1 und Geb4 Kern+4/3+4/4
01.04	Bereich	P+R-Fassaden

Nr.	Leistungsbeschreibung	Menge/ Einh.	Preis (EP)	Gesamt (GP)
-----	-----------------------	--------------	------------	-------------



Übertrag:

- Fortsetzung auf nächster Seite -

Übertrag:

Leistungsverzeichnis

ÜAZ Holleben (23/01)

11	LV	Los Tischler Innentüren, Sanitärrennwände		
01	Titel	BA1 - von Q III/2024 bis II/2025 Geb1 und Geb4 Kern+4/3+4/4		
01.04	Bereich	P+R-Fassaden		
Nr.	Leistungsbeschreibung	Menge/ Einh.	Preis (EP)	Gesamt (GP)
	Übertrag:			
		111,96 m²	EP	GP
01.04.0030	Pfosten-Riegel-Fassade, starke Schäden ausbessern			
	Pfosten-Riegel-Fassade, starke Schäden ausbessern			
	Wie Pos. zuvor, jedoch Fassade aus Holz wie folgt erneuern:			
	- Einzelfenster als Festverglasung ausbauen, inkl. Entsorgung			
	- Fortsetzung auf nächster Seite -			Übertrag:

Leistungsverzeichnis

ÜAZ Holleben (23/01)

11	LV	Los Tischler Innentüren, Sanitärrennwände		
01	Titel	BA1 - von Q III/2024 bis II/2025 Geb1 und Geb4 Kern+4/3+4/4		
01.04	Bereich	P+R-Fassaden		
Nr.	Leistungsbeschreibung	Menge/ Einh.	Preis (EP)	Gesamt (GP)
				Übertrag:
	<ul style="list-style-type: none"> - neues Fenster als Festverglasung aus Holz mit Verglasung einbauen - Fuge zum Baukörper durch Ausschäumen außen abdichten und innen verleisten <p>Einzelverglasung ca. b 1,3m x h 1,45m</p> <p>Holzart : Fichte Oberflächenbesch. : werkseitig endbehandelt Farbe : braun Verglasung : 2-Scheiben ISO, SZR 16 mm, Floatglas 2 x 4 mm, VSG</p> <p>geschädigte Teilflächen in der P+R-Fassade nach Angabe Bauleitung</p>	30 m²	EP	GP
01.04.0040	<p>Holzeinfachfen.,starke Schäd., Holzeinfachfenster, mit starken Schäden, wie folgt erneuern:</p> <ul style="list-style-type: none"> - Beschlag ausrichten, ca. 50% erneuern - Wetterschenkel erneuern - Rahmenholz im Schwellenbereich erneuern - Kittfalz erneuern, ca. 50% <p>Fenstergröße : ca. b 1,3m x h 1,45m</p>	4 Stk	EP	GP
01.04.0050	<p>Außentür aus Holz überarbeiten Außentür aus Holz, mit leichter Beschädigung, überarbeiten, Fehlerstelle auskitten, Beschlag richten, Schließblech befestigen, Band einrichten, Obertürschließerbeschlag überarbeiten und gangbar machen</p> <p>Türgröße: ca. 112,5 x 230cm</p>			
	- Fortsetzung auf nächster Seite -			Übertrag:

Leistungsverzeichnis

ÜAZ Holleben (23/01)

11	LV	Los Tischler Innentüren, Sanitärrennwände		
01	Titel	BA1 - von Q III/2024 bis II/2025 Geb1 und Geb4 Kern+4/3+4/4		
01.04	Bereich	P+R-Fassaden		
Nr.	Leistungsbeschreibung	Menge/ Einh.	Preis (EP)	Gesamt (GP)
				Übertrag:
	Türen: Halle 1, Halle 4 je 1x			
				
		8 m²	EP	GP
01.04.0060	Profilleiste erneuern, Fenster			
	Fenster- und Türprofilleiste, an verschiedener Stelle aufgesetzt, mit einfachem Profil, erneuern.			
	Länge : 1300 mm			
		25 Stk	EP	GP
01.04.0070	Wetterschenkel erneuern, FI, KI			
	Wetterschenkel ausbauen, neuen Wetterschenkel nach vorhandenem Muster anfertigen und am unteren Holm des Fensterflügels nach vorgefundener Befestigungsart anbringen.			
	Holzarten : Fichte, Kiefer			
	- Fortsetzung auf nächster Seite -			Übertrag:

Leistungsverzeichnis

ÜAZ Holleben (23/01)

11	LV	Los Tischler Innentüren, Sanitärrennwände		
01	Titel	BA1 - von Q III/2024 bis II/2025 Geb1 und Geb4 Kern+4/3+4/4		
01.04	Bereich	P+R-Fassaden		
Nr.	Leistungsbeschreibung	Menge/ Einh.	Preis (EP)	Gesamt (GP)
			Übertrag:	
	Abmessungen :	ca. 70/55 mm		
	Oberflächenbehandlung :	geschliffen		
		45 m	EP	GP
01.04.0080	Fugenverschluss, außen, Fugenbr. bis 10 mm			
	Fugenverschluss, elastisch, inkl. Hinterstopfung, an allen horizontalen und vertikalen Anschlüssen der Fenster/Türen/Fensterbänke zum Wandputz herstellen, einschl. dem Reinigen der Fugen vor dem Verfüllen.			
	Fugenbreite :	bis 15 mm		
	Fugenfarbe :	braun		
	Einbauort :	Pfosten-Riegelfassade, Setzfugen 2-fach gekanteter Überhangstreifen inkl. Kappleistenblech		
	Angeb. Fabrikat :	'.....'		
		350 m	EP	GP
01.04.0090	Überhangstreifen, Zinkblech, erneuern			
	Überhangstreifen (inkl. Kappleiste) aus Titanzinkblech im gleichen Material wie folgt erneuern:			
	-	alten Überhangstreifen entfernen und entsorgen		
	-	neuen Überhangstreifen einbauen und befestigen		
	-	elastische Verfugung zu den Anschlüssen herstellen		
	-	2-fach gekanteter Überhangstreifen inkl. Kappleistenblech		
	Zuschnitt :	500 mm		
		45 m	EP	GP
			Übertrag:	



Leistungsverzeichnis

ÜAZ Holleben (23/01)

11	LV	Los Tischler Innentüren, Sanitärtrennwände		
01	Titel	BA1 - von Q III/2024 bis II/2025 Geb1 und Geb4 Kern+4/3+4/4		
01.04	Bereich	P+R-Fassaden		
Nr.	Leistungsbeschreibung	Menge/ Einh.	Preis (EP)	Gesamt (GP)
Summe Bereich 01.04				
			P+R-Fassaden, Netto:
01.05 Bereich Sanitärtrennwände				
01.05.0010	WC-Trennwandsystem			
	<p>WC-Trennwandelement aus wasserfester Vollkern-Platte wie folgt:</p> <ul style="list-style-type: none"> - Trennwandstütze aus Alu-Rundstahl, massiv, d=20 mm, Höhe 150 mm, Anschraubfläche 120 mm, 1-seitig abgeflacht und zweimal horizontal verschraubt mit trittsicherer PVC-Abdeckrosette - Wand, d=13 mm, aus Vollkern-Kompakt-Platte, beidseitige rauhmattige Oberflächenstruktur; gesamte Anlagenkonstruktion flächenbündig und rahmenlos, Stabilisierung und Aussteifung der Trennwandanlage durch Alu-Rundrohrprofil mit 1-seitiger U-Aufnahme, aufgesteckt und vertikal verschraubt, zugleich als oberer Kantenanschluß der Türfront. Rund-Eckenausbildung mit Alu-Spezial-Profil; Wand- und Rückplattenanschluß mittels Alu-U-Profil - Tür in ges. Pos., Material wie Trennwand, 600 mm breit, absolut flächenbündig, Türanschlag mittels doppelseitigem PVC-Profil, geräuschgedämpft einschlagend durch eine PVC-Weichlippe - Klemmschutz entsprechend gültiger Sicherheitsbestimmung - Beschlag mittels Zungenverschlußhebel auf Innenschild festdrehbar gelagert mit Begrenzungsaufgesteg, bis 180 Grad schwenkbar. Außenschild mit "rot/weiß-Anzeige" und Notöffnungsdorn <p>Farbe Wandbeschichtung : nach Wahl des AG Farbe Konstruktionsteile: nach Wahl des AG Elementhöhe : 2000 mm + 150 mm</p> <p>angeb. Fabrikat : '.....'</p>			
		32 m	EP	GP
Übertrag:				

Leistungsverzeichnis

ÜAZ Holleben (23/01)

11	LV	Los Tischler Innentüren, Sanitärtrennwände		
01	Titel	BA1 - von Q III/2024 bis II/2025 Geb1 und Geb4 Kern+4/3+4/4		
01.05	Bereich	Sanitärtrennwände		
Nr.	Leistungsbeschreibung	Menge/ Einh.	Preis (EP)	Gesamt (GP)
				Übertrag:
01.05.0020	Türen wie vor ca. 62,5 x 200 cm als Zulage Türen wie vor ca. 62,5 x 200 cm incl. 2 Haken Innenseitig als Zulage angeb. Fabrikat : . '.....'	16 St	EP	GP
01.05.0030	Schamwand, 450/900 mm, Vollkern Schamwand aus Vollkernplatten, Ausführung wie Trennwandanlage. Breite : 450 mm Höhe : 900 mm	8 Stk	EP	GP
01.05.0040	Ausklinkungen in WC-Trennwand als Zulage Ausklinkungen in WC-Trennwand als Zulage Ausschnitte für Vorwände, Unterzüge usw. herstellen. Länge bis ca. 900 mm, Breite bis ca. 300 mm inkl. Randausbildung gleich wie Trennwand nach Angabe Bauleitung	6 St	EP	GP
Summe Bereich 01.05			Sanitärtrennwände, Netto:
Summe Titel 01			BA1 - von Q III/2024 bis II/2025 Geb1 und Geb4 Kern+4/3+4/4, Netto:
			zzgl. MwSt. (19,0 %):
			Gesamtsumme, Brutto:
02	Titel	BA3 - von Q I/2026 bis IV/2026 Geb2 Kern+2/1+2/2		
02.01	Bereich	Allgemein		
02.01.0010	Stundensatz Fachwerker, Tischler Arbeiten, welche nicht in den Positionen erfasst sind und gegen Nachweis zur Ausführung kommen: Fachwerker	8 h	EP	GP
				Übertrag:

Leistungsverzeichnis

ÜAZ Holleben (23/01)

11	LV	Los Tischler Innentüren, Sanitärrennwände		
02	Titel	BA3 - von Q I/2026 bis IV/2026 Geb2 Kern+2/1+2/2		
02.01	Bereich	Allgemein		
Nr.	Leistungsbeschreibung	Menge/ Einh.	Preis (EP)	Gesamt (GP)
				Übertrag:
02.01.0020	Bodentürstopper, Alu silberfarbig Bodentürstopper mit seitlichem Gummipuffer, einschl. Befestigungsmaterial, am Boden befestigen. Material : Aluminium, silberfarbig Höhe : 52 mm Durchmesser : 39 mm	3 St	EP	GP
02.01.0030	Wandtürstopper, Kunststoff Wandtürstopper, Kunststoff, nachgiebig, an Wand verklebt. Durchmesser : 50 mm	18 St	EP	GP
02.01.0040	Anschluss Tür / Bauwerk, elast. Verfugung Anschlussfuge zwischen Tür und Leibung mit elastischer Fugendichtmasse schließen. Fugenmaterial : Polysulfidbasis Fugenbreite : 5 - 8 mm Fugentiefe : ca. 20 mm	150 m	EP	GP
02.01.0050	Panikschloss Tür, 1-flügelig Notausgangsverschluss an bestehender 1flügeliger Tür nachrüsten. Altes Schloss ausbauen, neues liefern und montieren. System nach DIN EN 179 Typ A, Panikfunktion B Schloss mit Panikfunktion für 1-flügelige Türen, Einbauort: Haupteingangstüren	2 Stk	EP	GP
Summe Bereich 02.01			Allgemein, Netto:
02.02 Bereich Objektiventüren				

Leistungsverzeichnis

ÜAZ Holleben (23/01)

11	LV	Los Tischler Innentüren, Sanitärrennwände		
02	Titel	BA3 - von Q I/2026 bis IV/2026 Geb2 Kern+2/1+2/2		
02.02	Bereich	Objektinnentüren		
Nr.	Leistungsbeschreibung	Menge/ Einh.	Preis (EP)	Gesamt (GP)
				Übertrag:
02.02.0010	<p>Objekttür RS mit Feststellanlage</p> <p>Objekttür RS, geprüft Rauchschutz nach DIN 18095, selbstschließend 1-flügelig, geeignet für öffentliche Gebäude als komplette, funktionsfähige Einheit, wie folgt:</p> <p>Beanspruchungsgruppe: S Klimaklasse: II</p> <p>Innentür mit Stahlzarge, einschl.:</p> <ul style="list-style-type: none"> - Vergießen der Zargen und der erforderliche Befestigungen wie Dübel oder Anschweißplatten - Zarge grundiert inkl. anschleifen, Zwischen- und Endbeschichtung grau nach Wahl AG - Beschläge, Zubehör - Zusätzliches Bearbeiten der Türen vor Übergabe, Gangbarmachen, Einstellen (separate Anfahrt einrechnen) - Auflistung der Türelemente mit allen Bestellangaben für die Profilzylinder (Zylinderlänge, Ausmittigkeit, etc.) <p>Zarge:</p> <ul style="list-style-type: none"> - Zargen als 2-teilige Stahlblech-Umfassungszargen - Blechstärke der Zargen: mind.1,5 mm - einfach gefälzt - Umbug zur Wand : 10 mm <p>Türblatt:</p> <ul style="list-style-type: none"> - einfach gefälzt - Einlage : Vollspanplatte - Deckplatten: Hartfaserplatten, d= mind. 3 mm - Beschichtung: 0,8mm HPL, Farbe nach Wahl des Auftraggebers - Türblattstärke: mind. 40 mm - Türblätter nach Einbau der Zargen ausbauen und zwischenlagern, um Beschädigungen zu vermeiden - absenkbare Bodendichtung <p>Beschläge:</p> <ul style="list-style-type: none"> - mit Obentürschließer - Türbänder justierbar (3-D-Bänder), verzinkt - Einsteckschloss, PZ-vorbereitet, vorgerichtet für bauseitgem digitalen Schließzylinder, inkl. Blindzylinder - Klinke-Klinke-Garnitur mit Rosette Edelstahl, Behördenbeschlag als Feuerschutzbeschlag, Bemusterung durch Auftraggeber <p>- Feststellanlage in gesonderter Position</p> <p>Baukörperöffnungsmaß: Türelement 1135/2135 mm lichte Durchgangsbreite min. 100cm</p> <p style="text-align: right;">Übertrag:</p>			
	- Fortsetzung auf nächster Seite -			

Leistungsverzeichnis

ÜAZ Holleben (23/01)

11	LV	Los Tischler Innentüren, Sanitärrennwände		
02	Titel	BA3 - von Q I/2026 bis IV/2026 Geb2 Kern+2/1+2/2		
02.02	Bereich	Objektinnentüren		
Nr.	Leistungsbeschreibung	Menge/ Einh.	Preis (EP)	Gesamt (GP)
				Übertrag:
	<p>Gewändeanschluss: Trockenbauwand feuerhemmend, d 125mm</p> <p>Türzuordnung: Tür Nr.: T-2/11-3; T-2/11-4 Einbauort: Werkhalle 2</p> <p>Angeb. Fabrikat : '.....'</p> <p>Zulassung-Nr.: '.....'</p> <p>Inkl. Feststellanlage als Türschließer 2-flügelig mit Gleitschiene und elektrohydraulische Feststellung für Brand- und Rauchschutztüren, Handauslösefunktion, incl. Rauchschaltzentrale.</p> <p>Ein Stück oben liegender Gleitschienen-Türschließer nach EN 1154, 1-flügelig, mit elektrohydraulischer Feststellung, geprüft nach EN 1155 Schließgeschwindigkeit und Endschlag stufenlos einstellbar. Für Türflügelbreiten bis 1250 mm. Gleitschiene mit integriertem Netzteil und Rauchmelder mit Betriebs- und Wartungsanzeige. Anschlussmöglichkeit für weitere Melder, externe Handauslösung und potenzialfreien Alarmkontakt. Anschlussspannung 230 V AC, Betriebsspannung 24 V DC.</p> <p>inkl. 2 weiterer Rauchmelder an der Unterdecke zu beiden Seiten der Tür, Abstand >1m</p> <p>betriebsfertig liefern und installieren</p> <p>Angeb. Fabrikat : '.....'</p> <p>Zulassung-Nr.: '.....'</p>	2 Stk	EP	GP
02.02.0020	Zulage Feststellanlage			
	<p>Zulage Türschließer mit Gleitschiene und elektrohydraulische Feststellung für Brand- und Rauchschutztüren, Handauslösefunktion, incl. Rauchschaltzentrale.</p> <p>als Zulage zu Pos. : Tür Nr.: T-2/11-3; T-2/11-4</p> <p style="text-align: center;">- Fortsetzung auf nächster Seite -</p>			Übertrag:

Leistungsverzeichnis

ÜAZ Holleben (23/01)

11	LV	Los Tischler Innentüren, Sanitärrennwände		
02	Titel	BA3 - von Q I/2026 bis IV/2026 Geb2 Kern+2/1+2/2		
02.02	Bereich	Objektinnentüren		
Nr.	Leistungsbeschreibung	Menge/ Einh.	Preis (EP)	Gesamt (GP)
				Übertrag:
	Einbauort: Werkhalle 2			
	Ein Stück oben liegender Gleitschienen-Türschließer nach EN 1154, mit elektrohydraulischer Feststellung, geprüft nach EN 1155 Schließgeschwindigkeit und Endschlag stufenlos einstellbar. Für Türflügelbreiten bis 1250 mm. Gleitschiene mit integriertem Netzteil und Rauchmelder mit Betriebs- und Wartungsanzeige. Anschlussmöglichkeit für weitere Melder, externe Handauslösung und potenzialfreien Alarmkontakt. Anschlussspannung 230 V AC, Betriebsspannung 24 V DC.			
	betriebsfertig liefern und installieren			
	Angeb. Fabrikat : '.....'			
	Zulassung-Nr.: '.....'			
		2 St	EP	GP
02.02.0030	Zulage Feststellanlage Rauchmelder			
	Zulage zu Pos. zuvor, bei Sturzhöhen >1m inkl. 2 weiterer Rauchmelder an der Unterdecke zu beiden Seiten der Tür			
	betriebsfertig liefern und installieren			
		2 St	EP	GP
02.02.0040	Kosten für die Abnahmeprüfung der Feststellanlagen			
	Kosten für die Abnahmeprüfung der Feststellanlagen			
	Nach dem betriebsfertigen Einbau der Feststellanlagen am Anwendungsort sind deren einwandfreie Funktion und vorschriftsmäßige Installation durch eine Abnahmeprüfung festzustellen. Die Abnahmeprüfung darf nur von autorisierten Fachkräften oder von Fachkräften einer dafür benannten Prüfstelle durchgeführt werden. Nach erfolgreicher Abnahmeprüfung in unmittelbarer Nähe des Abschlusses an der Wand Schild in der Größe 105 mm x 52 mm mit der Aufschrift Feststellanlage Abnahme durch (Firmenzeichen sowie Monat und Jahr der Abnahme) dauerhaft anzubringen.			
	- Fortsetzung auf nächster Seite -			Übertrag:

Leistungsverzeichnis

ÜAZ Holleben (23/01)

Nr.	Leistungsbeschreibung	Menge/ Einh.	Preis (EP)	Gesamt (GP)
11	LV Los Tischler Innentüren, Sanitärrennwände			
02	Titel BA3 - von Q I/2026 bis IV/2026 Geb2 Kern+2/1+2/2			
02.02	Bereich Objektinnentüren			
			Übertrag:	
	Gewändeanschluss: 240mm Mauerwerk + Verputz			
	Türzuordnung, Tür Nr.:			
	T-2/17-2, 19-1, 21-1, 27-1, 28-1, 33-2, 34-1			
	Einbauort: Werkhallengebäude 2			
	Angeb. Fabrikat : '.....'			
		7 Stk	EP	GP
02.02.0060	wie Pos. zuvor, jedoch 88,5x213,5cm			
	wie Pos. zuvor, jedoch			
	Baukörperöffnungsmaß: Türelement 885/2135 mm			
	Gewändeanschluss: 240mm Mauerwerk + Verputz			
	Türzuordnung, Tür Nr.:			
	T-2/31-1			
	Einbauort: Werkhallengebäude 2			
		1 St	EP	GP
02.02.0070	wie Pos. zuvor, jedoch 76x213,5cm			
	wie Pos. zuvor, jedoch			
	Baukörperöffnungsmaß: Türelement 760/2135 mm			
	Gewändeanschluss: 240mm Mauerwerk + Verputz			
	Türzuordnung, Tür Nr.:			
	T-2/18-1, 23-1			
	Einbauort: Werkhallengebäude 2			
		2 St	EP	GP
			Übertrag:	

Leistungsverzeichnis

ÜAZ Holleben (23/01)

Nr.	Leistungsbeschreibung	Menge/ Einh.	Preis (EP)	Gesamt (GP)
11	LV Los Tischler Innentüren, Sanitärrennwände			
02	Titel BA3 - von Q I/2026 bis IV/2026 Geb2 Kern+2/1+2/2			
02.02	Bereich Objektinnentüren			
Übertrag:				
02.02.0080	<p>wie Pos. zuvor, jedoch 101x213,5cm; 125mm wie Pos. zuvor, jedoch</p> <p>Baukörperöffnungsmaß: Türelement 1010/2135 mm</p> <p>Beanspruchungsgruppe: M</p> <p>Gewändeanschluss: 125mm Trockenbau</p> <p>Türzuordnung: Kompressorraum Tür Nr.: T-2/35-1 und 35-2</p> <p>Einbauort: Werkhallengebäude 2</p>	2 St	EP	GP
02.02.0090	<p>wie Pos. zuvor, jedoch 88,5x213,5cm wie Pos. zuvor, jedoch</p> <p>Baukörperöffnungsmaß: Türelement 885/2135 mm</p> <p>Gewändeanschluss: 125mm Trockenbau</p> <p>Türzuordnung, Tür Nr.:</p> <p>T-2/20-1, 27-2, 29-1, 31-1</p> <p>Einbauort: Werkhallengebäude 2</p>	3 St	EP	GP
02.02.0100	<p>wie Pos. zuvor, feuchtraumgeeignet 88,5x213,5cm wie Pos. zuvor, jedoch zusätzlich feuchtraumgeeignet mit verzinkter Zarge und feuchtraumgeeignetem Türblatt</p> <p>Baukörperöffnungsmaß: Türelement 885/2135 mm</p> <p>Gewändeanschluss: 125mm Trockenbau</p> <p>Klimaklasse: III</p>			
Übertrag:				
- Fortsetzung auf nächster Seite -				

Leistungsverzeichnis

ÜAZ Holleben (23/01)

Nr.	Leistungsbeschreibung	Menge/ Einh.	Preis (EP)	Gesamt (GP)
11	LV Los Tischler Innentüren, Sanitärrennwände			
02	Titel BA3 - von Q I/2026 bis IV/2026 Geb2 Kern+2/1+2/2			
02.02	Bereich Objektinnentüren			
			Übertrag:	
	Türzuordnung, Tür Nr.:			
	T-2/17-1, 33-1			
	Einbauort: Werkhallengebäude 2			
		2 St	EP	GP
02.02.0110	wie Pos. zuvor, feuchtraumgeeignet 76x213,5cm			
	wie Pos. zuvor, jedoch zusätzlich feuchtraumgeeignet mit verzinkter Zarge und feuchtraumgeeignetem Türblatt			
	Baukörperöffnungsmaß: Türelement 760/2135 mm			
	Gewändeanschluss: 240mm Mauerwerk + Verputz			
	Klimaklasse: III			
	Türzuordnung, Tür Nr.:			
	T-2/22-1, 30-1			
	Einbauort: Werkhallengebäude 2			
		2 St	EP	GP
02.02.0120	Zulage für Beschlag mit Riegelolive,			
	Zulage für Beschlag mit Riegelolive, Metall, festdrehbar gelagert mit Begrenzungsaufлагesteg, bis 180 Grad schwenkbar. Außenschild mit "rot/weiß-Anzeige" und Notöffnungsdorn			
		7 St	EP	GP
02.02.0130	Blindzylinder PZ Liefern und montieren			
	Blindzylinder PZ Liefern und montieren			
		21 St	EP	GP
Summe Bereich 02.02				
			Objektinnentüren, Netto:
02.03	Bereich Stahlblechtüren			

Leistungsverzeichnis

ÜAZ Holleben (23/01)

11	LV	Los Tischler Innentüren, Sanitärrennwände		
02	Titel	BA3 - von Q I/2026 bis IV/2026 Geb2 Kern+2/1+2/2		
02.03	Bereich	Stahlblechtüren		
Nr.	Leistungsbeschreibung	Menge/ Einh.	Preis (EP)	Gesamt (GP)
				Übertrag:
02.03.0010	<p>T 30 Stahl-Feuer- und Rauchschutztür, mit Eckzarge 101x213,5cm</p> <p>T 30-1-RS Stahl-Feuer- und Rauchschutztür, geprüft nach DIN 4102 und Rauchschutz nach DIN 18095, selbstschließend 1-flügelig mit Zarge ohne Bodeneinstand, geprüft nach DIN 4102. Klappenblatt verzinkt und grundiert , ca. 45mm dick, gefälzt. Eckzarge verzinkt, 2,0 mm dick. Türelement mit vierseitiger Dichtung. 1 Sicherungszapfen. FE-Bandgarnitur nach DIN 18272. Inkl. Obentürschließer DIN EN 1154</p> <p>angebotenes Fabrikat: '.....'</p> <p>Zulassung-Nr.: '.....'</p> <p>inkl. Schloss vorgerichtet für Profilzylinder und Transponderaufsatz, Türdrückergarnitur Edelstahl, Rosettenausführung, Feuer- und Rauchschutzbeschlag, Bemusterung durch Bauherr</p> <p>Einbau in: Mauerwerk 24cm + 3cm Putz Rohbauöffnung: ca. 101x213,5m</p> <p>Einbauort : EG Befestigungsuntergrund : Mauerwerk Plan-/Türnummer : T-2/24, 2/25, 2/26</p> <p>Zarge: Eckzarge, verzinkt und grundiert, einschließlich Vergießen der Zargen und der erforderliche Befestigungen wie Dübel oder Anschweißplatten, grundiert inkl. anschleifen, Zwischen- und Endbeschichtung grau nach Wahl AG</p> <p>Türblatt: grundiert inkl. anschleifen, Zwischen- und Endbeschichtung grau nach Wahl AG</p> <p>Preis für kompl. Lieferung und Montage gemäß Herstellerrichtlinie/Zulassung. Sämtliche Verankerungen und Anschlüsse an angrenzende Bauteile sind in die Einheitspreise einzukalkulieren.</p>	3 St	EP	GP
Summe Bereich 02.03			Stahlblechtüren, Netto:
02.04	Bereich P+R-Fassaden			

Leistungsverzeichnis

ÜAZ Holleben (23/01)

11	LV	Los Tischler Innentüren, Sanitärrennwände		
02	Titel	BA3 - von Q I/2026 bis IV/2026 Geb2 Kern+2/1+2/2		
02.04	Bereich	P+R-Fassaden		
Nr.	Leistungsbeschreibung	Menge/ Einh.	Preis (EP)	Gesamt (GP)
				Übertrag:
02.04.0010	<p>Holzflächen reinigen Reinigung von Holzflächen im Außenbereich von leichten Verunreinigungen wie Staub sowie leicht zu entfernenden Schmutz .</p> <p>Bauteil : Pfosten-Riegel-Fassade Anlagengröße: b ca. 11,55m h ca. 3m Holzart: Fichte, Kiefer</p>	55,96 m²	EP	GP
02.04.0020	<p>Pfosten-Riegel-Fassade, leichte Schäden ausbessern Pfosten-Riegel-Fassade, leichte Schäden ausbessern</p> <p>Fensteranlage aus Holz, mit leichter Beschädigung am inneren und äußeren Rahmen, ausbessern, seitliche Verleistung erneuern. Nach Angabe durch Bauleitung.</p> <p>Anlagengröße: b ca. 11,55m h ca. 3m Holzart : Fichte, Kiefer</p> <p>Unterrichtsraum R2/15 ff. Gebäuderückseite R2/35 ff.</p>			
	- Fortsetzung auf nächster Seite -			Übertrag:

Leistungsverzeichnis

ÜAZ Holleben (23/01)

11	LV	Los Tischler Innentüren, Sanitärtrennwände
02	Titel	BA3 - von Q I/2026 bis IV/2026 Geb2 Kern+2/1+2/2
02.04	Bereich	P+R-Fassaden

Nr.	Leistungsbeschreibung	Menge/ Einh.	Preis (EP)	Gesamt (GP)
-----	-----------------------	--------------	------------	-------------

Übertrag:



- Fortsetzung auf nächster Seite -

Übertrag:

Leistungsverzeichnis

ÜAZ Holleben (23/01)

11	LV	Los Tischler Innentüren, Sanitärrennwände			
02	Titel	BA3 - von Q I/2026 bis IV/2026 Geb2 Kern+2/1+2/2			
02.04	Bereich	P+R-Fassaden			
Nr.	Leistungsbeschreibung	Menge/ Einh.	Preis (EP)	Gesamt (GP)	
	Übertrag:				
		55,96 m²	EP	GP	
02.04.0030	Pfosten-Riegel-Fassade, starke Schäden ausbessern Pfosten-Riegel-Fassade, starke Schäden ausbessern Wie Pos. zuvor, jedoch Fassade aus Holz wie folgt erneuern: - Einzelfenster als Festverglasung ausbauen, inkl. Entsorgung - Fortsetzung auf nächster Seite -				
				Übertrag:	

Leistungsverzeichnis

ÜAZ Holleben (23/01)

11	LV	Los Tischler Innentüren, Sanitärrennwände		
02	Titel	BA3 - von Q I/2026 bis IV/2026 Geb2 Kern+2/1+2/2		
02.04	Bereich	P+R-Fassaden		
Nr.	Leistungsbeschreibung	Menge/ Einh.	Preis (EP)	Gesamt (GP)
				Übertrag:
	<ul style="list-style-type: none"> - neues Fenster als Festverglasung aus Holz mit Verglasung einbauen - Fuge zum Baukörper durch Ausschäumen außen abdichten und innen verleisten <p>Einzelverglasung ca. b 1,3m x h 1,45m</p> <p>Holzart : Fichte Oberflächenbesch. : werkseitig endbehandelt Farbe : braun Verglasung : 2-Scheiben ISO, SZR 16 mm, Floatglas 2 x 4 mm, VSG</p> <p>geschädigte Teilflächen in der P+R-Fassade nach Angabe Bauleitung</p>	15 m ²	EP	GP
02.04.0040	<p>Holzeinfachfen.,starke Schäd., Holzeinfachfenster, mit starken Schäden, wie folgt erneuern:</p> <ul style="list-style-type: none"> - Beschlag ausrichten, ca. 50% erneuern - Wetterschenkel erneuern - Rahmenholz im Schwellenbereich erneuern - Kittfalz erneuern, ca. 50% <p>Fenstergröße : ca. b 1,3m x h 1,45m</p>	2 Stk	EP	GP
02.04.0050	<p>Außentür aus Holz überarbeiten Außentür aus Holz, mit leichter Beschädigung, überarbeiten, Fehlerstelle auskitten, Beschlag richten, Schließblech befestigen, Band einrichten, Obertürschließerbeschlag überarbeiten und gangbar machen</p> <p>Türgröße: ca. 112,5 x 230cm</p>			
	- Fortsetzung auf nächster Seite -			Übertrag:

Leistungsverzeichnis

ÜAZ Holleben (23/01)

11	LV	Los Tischler Innentüren, Sanitärrennwände		
02	Titel	BA3 - von Q I/2026 bis IV/2026 Geb2 Kern+2/1+2/2		
02.04	Bereich	P+R-Fassaden		
Nr.	Leistungsbeschreibung	Menge/ Einh.	Preis (EP)	Gesamt (GP)
	Türen: Halle 2, 1x			Übertrag:
				
		4 m ²	EP	GP
02.04.0060	Profileiste erneuern, Fenster Fenster- und Türprofileiste, an verschiedener Stelle aufgesetzt, mit einfachem Profil, erneuern. Länge : 1300 mm			
		14 Stk	EP	GP
02.04.0070	Wetterschenkel erneuern, FI, KI Wetterschenkel ausbauen, neuen Wetterschenkel nach vorhandenem Muster anfertigen und am unteren Holm des Fensterflügels nach vorgefundener Befestigungsart anbringen. Holzarten : Fichte, Kiefer			
	- Fortsetzung auf nächster Seite -			Übertrag:

Leistungsverzeichnis

ÜAZ Holleben (23/01)

11	LV	Los Tischler Innentüren, Sanitärrennwände		
02	Titel	BA3 - von Q I/2026 bis IV/2026 Geb2 Kern+2/1+2/2		
02.04	Bereich	P+R-Fassaden		
Nr.	Leistungsbeschreibung	Menge/ Einh.	Preis (EP)	Gesamt (GP)
			Übertrag:	
	Abmessungen :	ca. 70/55 mm		
	Oberflächenbehandlung :	geschliffen		
		23 m	EP	GP
02.04.0080	Fugenverschluss, außen, Fugenbr. bis 10 mm			
	Fugenverschluss, elastisch, inkl. Hinterstopfung, an allen horizontalen und vertikalen Anschlüssen der Fenster/Türen/Fensterbänke zum Wandputz herstellen, einschl. dem Reinigen der Fugen vor dem Verfüllen.			
	Fugenbreite :	bis 15 mm		
	Fugenfarbe :	braun		
	Einbauort :	Pfosten-Riegelfassade, Setzfugen 2-fach gekanteter Überhangstreifen inkl. Kappleistenblech		
	Angeb. Fabrikat :	'.....'		
		180 m	EP	GP
02.04.0090	Überhangstreifen, Zinkblech, erneuern			
	Überhangstreifen (inkl. Kappleiste) aus Titanzinkblech im gleichen Material wie folgt erneuern:			
	-	alten Überhangstreifen entfernen und entsorgen		
	-	neuen Überhangstreifen einbauen und befestigen		
	-	elastische Verfugung zu den Anschlüssen herstellen		
	-	2-fach gekanteter Überhangstreifen inkl. Kappleistenblech		
	Zuschnitt :	500 mm		
		23 m	EP	GP
			Übertrag:	



Leistungsverzeichnis

ÜAZ Holleben (23/01)

11	LV	Los Tischler Innentüren, Sanitärtrennwände		
02	Titel	BA3 - von Q I/2026 bis IV/2026 Geb2 Kern+2/1+2/2		
02.04	Bereich	P+R-Fassaden		
Nr.	Leistungsbeschreibung	Menge/ Einh.	Preis (EP)	Gesamt (GP)
Summe Bereich 02.04				
			P+R-Fassaden, Netto:
02.05 Bereich Sanitärtrennwände				
02.05.0010	WC-Trennwandsystem			
	WC-Trennwandelement aus wasserfester Vollkern-Platte wie folgt:			
	<ul style="list-style-type: none"> - Trennwandstütze aus Alu-Rundstahl, massiv, d=20 mm, Höhe 150 mm, Anschraubfläche 120 mm, 1-seitig abgeflacht und zweimal horizontal verschraubt mit trittsicherer PVC-Abdeckrosette - Wand, d=13 mm, aus Vollkern-Kompakt-Platte, beidseitige rauhmattige Oberflächenstruktur; gesamte Anlagenkonstruktion flächenbündig und rahmenlos, Stabilisierung und Aussteifung der Trennwandanlage durch Alu-Rundrohrprofil mit 1-seitiger U-Aufnahme, aufgesteckt und vertikal verschraubt, zugleich als oberer Kantenanschluß der Türfront. Rund-Eckenausbildung mit Alu-Spezial-Profil; Wand- und Rückplattenanschluß mittels Alu-U-Profil - Tür in ges. Pos., Material wie Trennwand, 600 mm breit, absolut flächenbündig, Türanschlag mittels doppelseitigem PVC-Profil, geräuschgedämpft einschlagend durch eine PVC-Weichlippe - Klemmschutz entsprechend gültiger Sicherheitsbestimmung - Beschlag mittels Zungenverschlußhebel auf Innenschild festdrehbar gelagert mit Begrenzungsaufgesteg, bis 180 Grad schwenkbar. Außenschild mit "rot/weiß-Anzeige" und Notöffnungsdorn 			
	Farbe Wandbeschichtung : nach Wahl des AG			
	Farbe Konstruktionsteile: nach Wahl des AG			
	Elementhöhe : 2000 mm + 150 mm			
	angeb. Fabrikat : '.....'			
		16 m	EP	GP
Übertrag:				

Leistungsverzeichnis

ÜAZ Holleben (23/01)

11	LV	Los Tischler Innentüren, Sanitärtrennwände		
02	Titel	BA3 - von Q I/2026 bis IV/2026 Geb2 Kern+2/1+2/2		
02.05	Bereich	Sanitärtrennwände		
Nr.	Leistungsbeschreibung	Menge/ Einh.	Preis (EP)	Gesamt (GP)
				Übertrag:
02.05.0020	Türen wie vor ca. 62,5 x 200 cm als Zulage Türen wie vor ca. 62,5 x 200 cm incl. 2 Haken Innenseitig als Zulage angeb. Fabrikat : . '.....'	8 St	EP	GP
02.05.0030	Schamwand, 450/900 mm, Vollkern Schamwand aus Vollkernplatten, Ausführung wie Trennwandanlage. Breite : 450 mm Höhe : 900 mm	4 Stk	EP	GP
02.05.0040	Ausklinkungen in WC-Trennwand als Zulage Ausklinkungen in WC-Trennwand als Zulage Ausschnitte für Vorwände, Unterzüge usw. herstellen. Länge bis ca. 900 mm, Breite bis ca. 300 mm inkl. Randausbildung gleich wie Trennwand nach Angabe Bauleitung	3 St	EP	GP
Summe Bereich 02.05			Sanitärtrennwände, Netto:
Summe Titel 02			BA3 - von Q I/2026 bis IV/2026 Geb2 Kern+2/1+2/2, Netto:
			zzgl. MwSt. (19,0 %):
			Gesamtsumme, Brutto:
03	Titel	BA5 - von Q III/2027 bis II/2028 Geb3 Kern+3/1+3/2		
03.01	Bereich	Allgemein		
03.01.0010	Stundensatz Fachwerker, Tischler Arbeiten, welche nicht in den Positionen erfasst sind und gegen Nachweis zur Ausführung kommen: Fachwerker	8 h	EP	GP
				Übertrag:

Leistungsverzeichnis

ÜAZ Holleben (23/01)

11	LV	Los Tischler Innentüren, Sanitärrennwände		
03	Titel	BA5 - von Q III/2027 bis II/2028 Geb3 Kern+3/1+3/2		
03.01	Bereich	Allgemein		
Nr.	Leistungsbeschreibung	Menge/ Einh.	Preis (EP)	Gesamt (GP)
				Übertrag:
03.01.0020	Bodentürstopper, Alu silberfarbig Bodentürstopper mit seitlichem Gummipuffer, einschl. Befestigungsmaterial, am Boden befestigen. Material : Aluminium, silberfarbig Höhe : 52 mm Durchmesser : 39 mm	3 St	EP	GP
03.01.0030	Wandtürstopper, Kunststoff Wandtürstopper, Kunststoff, nachgiebig, an Wand verklebt. Durchmesser : 50 mm	18 St	EP	GP
03.01.0040	Anschluss Tür / Bauwerk, elast. Verfugung Anschlussfuge zwischen Tür und Leibung mit elastischer Fugendichtmasse schließen. Fugenmaterial : Polysulfidbasis Fugenbreite : 5 - 8 mm Fugentiefe : ca. 20 mm	150 m	EP	GP
03.01.0050	Panikschloss Tür, 1-flügelig Notausgangsverschluss an bestehender 1flügeliger Tür nachrüsten. Altes Schloss ausbauen, neues liefern und montieren. System nach DIN EN 179 Typ A, Panikfunktion B Schloss mit Panikfunktion für 1-flügelige Türen, Einbauort: Haupteingangstüren	2 Stk	EP	GP
Summe Bereich 03.01			Allgemein, Netto:
03.02 Bereich Objektinnentüren				

Leistungsverzeichnis

ÜAZ Holleben (23/01)

11	LV	Los Tischler Innentüren, Sanitärrennwände		
03	Titel	BA5 - von Q III/2027 bis II/2028 Geb3 Kern+3/1+3/2		
03.02	Bereich	Objektinnentüren		
Nr.	Leistungsbeschreibung	Menge/ Einh.	Preis (EP)	Gesamt (GP)
				Übertrag:
03.02.0010	<p>Objekttür RS mit Feststellanlage</p> <p>Objekttür RS, geprüft Rauchschutz nach DIN 18095, selbstschließend 1-flügelig, geeignet für öffentliche Gebäude als komplette, funktionsfähige Einheit, wie folgt:</p> <p>Beanspruchungsgruppe: S Klimaklasse: II</p> <p>Innentür mit Stahlzarge, einschl.:</p> <ul style="list-style-type: none"> - Vergießen der Zargen und der erforderliche Befestigungen wie Dübel oder Anschweißplatten - Zarge grundiert inkl. anschleifen, Zwischen- und Endbeschichtung grau nach Wahl AG - Beschläge, Zubehör - Zusätzliches Bearbeiten der Türen vor Übergabe, Gangbarmachen, Einstellen (separate Anfahrt einrechnen) - Auflistung der Türelemente mit allen Bestellangaben für die Profilzylinder (Zylinderlänge, Ausmittigkeit, etc.) <p>Zarge:</p> <ul style="list-style-type: none"> - Zargen als 2-teilige Stahlblech-Umfassungszargen - Blechstärke der Zargen: mind.1,5 mm - einfach gefälzt - Umbug zur Wand : 10 mm <p>Türblatt:</p> <ul style="list-style-type: none"> - einfach gefälzt - Einlage : Vollspanplatte - Deckplatten: Hartfaserplatten, d= mind. 3 mm - Beschichtung: 0,8mm HPL, Farbe nach Wahl des Auftraggebers - Türblattdicke: mind. 40 mm - Türblätter nach Einbau der Zargen ausbauen und zwischenlagern, um Beschädigungen zu vermeiden - absenkbare Bodendichtung <p>Beschläge:</p> <ul style="list-style-type: none"> - mit Obentürschließer - Türbänder justierbar (3-D-Bänder), verzinkt - Einsteckschloss, PZ-vorbereitet, vorgerichtet für bauseitgem digitalen Schließzylinder, inkl. Blindzylinder - Klinke-Klinke-Garnitur mit Rosette Edelstahl, Behördenbeschlag als Feuerschutzbeschlag, Bemusterung durch Auftraggeber <p>- Feststellanlage in gesonderter Position</p> <p>Baukörperöffnungsmaß: Türelement 1135/2135 mm lichte Durchgangsbreite min. 100cm</p> <p style="text-align: right;">Übertrag:</p>			
	- Fortsetzung auf nächster Seite -			

Leistungsverzeichnis

ÜAZ Holleben (23/01)

11	LV	Los Tischler Innentüren, Sanitärrennwände		
03	Titel	BA5 - von Q III/2027 bis II/2028 Geb3 Kern+3/1+3/2		
03.02	Bereich	Objektinnentüren		
Nr.	Leistungsbeschreibung	Menge/ Einh.	Preis (EP)	Gesamt (GP)
				Übertrag:
	<p>Gewändeanschluss: Trockenbauwand feuerhemmend, d 125mm</p> <p>Türzuordnung: Tür Nr.: T-3/11-3; T-3/11-4 Einbauort: Werkhalle 3</p> <p>Angeb. Fabrikat : '.....'</p> <p>Zulassung-Nr.: '.....'</p> <p>Inkl. Feststellanlage als Türschließer 2-flügelig mit Gleitschiene und elektrohydraulische Feststellung für Brand- und Rauchschutztüren, Handauslösefunktion, incl. Rauchschaltzentrale.</p> <p>Ein Stück oben liegender Gleitschienen-Türschließer nach EN 1154, 1-flügelig, mit elektrohydraulischer Feststellung, geprüft nach EN 1155 Schließgeschwindigkeit und Endschlag stufenlos einstellbar. Für Türflügelbreiten bis 1250 mm. Gleitschiene mit integriertem Netzteil und Rauchmelder mit Betriebs- und Wartungsanzeige. Anschlussmöglichkeit für weitere Melder, externe Handauslösung und potenzialfreien Alarmkontakt. Anschlussspannung 230 V AC, Betriebsspannung 24 V DC.</p> <p>inkl. 2 weiterer Rauchmelder an der Unterdecke zu beiden Seiten der Tür, Abstand >1m</p> <p>betriebsfertig liefern und installieren</p> <p>Angeb. Fabrikat : '.....'</p> <p>Zulassung-Nr.: '.....'</p>	2 Stk	EP	GP
03.02.0020	Zulage Feststellanlage			
	<p>Zulage Türschließer mit Gleitschiene und elektrohydraulische Feststellung für Brand- und Rauchschutztüren, Handauslösefunktion, incl. Rauchschaltzentrale.</p> <p>als Zulage zu Pos. : Tür Nr.: T-3/11-3; T-3/11-4</p> <p>- Fortsetzung auf nächster Seite -</p>			Übertrag:

Leistungsverzeichnis

ÜAZ Holleben (23/01)

11	LV	Los Tischler Innentüren, Sanitärrennwände		
03	Titel	BA5 - von Q III/2027 bis II/2028 Geb3 Kern+3/1+3/2		
03.02	Bereich	Objektinnentüren		
Nr.	Leistungsbeschreibung	Menge/ Einh.	Preis (EP)	Gesamt (GP)
			Übertrag:	
	Einbauort: Werkhalle 3			
	Ein Stück oben liegender Gleitschienen-Türschließer nach EN 1154, mit elektrohydraulischer Feststellung, geprüft nach EN 1155 Schließgeschwindigkeit und Endschlag stufenlos einstellbar. Für Türflügelbreiten bis 1250 mm. Gleitschiene mit integriertem Netzteil und Rauchmelder mit Betriebs- und Wartungsanzeige. Anschlussmöglichkeit für weitere Melder, externe Handauslösung und potenzialfreien Alarmkontakt. Anschlussspannung 230 V AC, Betriebsspannung 24 V DC.			
	betriebsfertig liefern und installieren			
	Angeb. Fabrikat : '.....'			
	Zulassung-Nr.: '.....'			
		2 St	EP	GP
03.02.0030	Zulage Feststellanlage Rauchmelder			
	Zulage zu Pos. zuvor, bei Sturzhöhen >1m inkl. 2 weiterer Rauchmelder an der Unterdecke zu beiden Seiten der Tür			
	betriebsfertig liefern und installieren			
		2 St	EP	GP
03.02.0040	Kosten für die Abnahmeprüfung der Feststellanlagen			
	Kosten für die Abnahmeprüfung der Feststellanlagen			
	Nach dem betriebsfertigen Einbau der Feststellanlagen am Anwendungsort sind deren einwandfreie Funktion und vorschriftsmäßige Installation durch eine Abnahmeprüfung festzustellen. Die Abnahmeprüfung darf nur von autorisierten Fachkräften oder von Fachkräften einer dafür benannten Prüfstelle durchgeführt werden. Nach erfolgreicher Abnahmeprüfung in unmittelbarer Nähe des Abschlusses an der Wand Schild in der Größe 105 mm x 52 mm mit der Aufschrift Feststellanlage Abnahme durch (Firmenzeichen sowie Monat und Jahr der Abnahme) dauerhaft anzubringen.			
	- Fortsetzung auf nächster Seite -			
			Übertrag:	

Leistungsverzeichnis

ÜAZ Holleben (23/01)

11	LV	Los Tischler Innentüren, Sanitärrennwände		
03	Titel	BA5 - von Q III/2027 bis II/2028 Geb3 Kern+3/1+3/2		
03.02	Bereich	Objektinnentüren		
Nr.	Leistungsbeschreibung	Menge/ Einh.	Preis (EP)	Gesamt (GP)
				Übertrag:
	Dem Betreiber ist über die erfolgreiche Abnahmeprüfung eine Bescheinigung auszustellen; sie ist durch den Betreiber aufzubewahren.	2 St	EP	GP
03.02.0050	Objekttür 101x213,5cm Objekttür 1-flügelig, geeignet für öffentliche Gebäude als komplette, funktionsfähige Einheit, wie folgt: Beanspruchungsgruppe: S Klimaklasse: II Innentür mit Stahlzarge, einschl.: - Vergießen der Zargen und der erforderliche Befestigungen wie Dübel oder Anschweißplatten - Zarge grundiert inkl. anschleifen, Zwischen- und Endbeschichtung grau nach Wahl AG - Beschläge, Zubehör - Zusätzliches Bearbeiten der Türen vor Übergabe, Gangbarmachen, Einstellen (separate Anfahrt einrechnen) - Auflistung der Türelemente mit allen Bestellangaben für die Profilylinder (Zylinderlänge, Ausmittigkeit, etc.) Zarge: - Zargen als 2-teilige Stahlblech-Umfassungszargen - Blechstärke der Zargen: mind.1,5 mm - einfach gefälzt - Umbug zur Wand : 10 mm Türblatt: - einfach gefälzt - Einlage : Vollspanplatte - Deckplatten: Hartfaserplatten, d= mind. 3 mm - Beschichtung: 0,8mm HPL, Farbe nach Wahl des Auftraggebers - Türblattdicke: mind. 40 mm - Türblätter nach Einbau der Zargen ausbauen und zwischenlagern, um Beschädigungen zu vermeiden Beschläge: - Türbänder justierbar (3-D-Bänder), verzinkt - Einsteckschloss, PZ-vorbereitet, vorgerichtet für bauseitigen digitalen Schließzylinder - Klinke-Klinke-Garnitur mit Rosette Edelstahl, Behördenbeschlag, Bemusterung durch Auftraggeber Baukörperöffnungsmaß: Türelement 1010/2135 mm			
	- Fortsetzung auf nächster Seite -			Übertrag:

Leistungsverzeichnis

ÜAZ Holleben (23/01)

Nr.	Leistungsbeschreibung	Menge/ Einh.	Preis (EP)	Gesamt (GP)
11	LV Los Tischler Innentüren, Sanitärrennwände			
03	Titel BA5 - von Q III/2027 bis II/2028 Geb3 Kern+3/1+3/2			
03.02	Bereich Objektinnentüren			
			Übertrag:	
	Gewändeanschluss: 240mm Mauerwerk + Verputz			
	Türzuordnung, Tür Nr.:			
	T-3/17-2, 19-1, 21-1, 27-1, 28-1, 33-2, 34-1			
	Einbauort: Werkhallengebäude 3			
	Angeb. Fabrikat : '.....'			
		7 Stk	EP	GP
03.02.0060	wie Pos. zuvor, jedoch 88,5x213,5cm			
	wie Pos. zuvor, jedoch			
	Baukörperöffnungsmaß: Türelement 885/2135 mm			
	Gewändeanschluss: 240mm Mauerwerk + Verputz			
	Türzuordnung, Tür Nr.:			
	T-3/31-1			
	Einbauort: Werkhallengebäude 3			
		1 St	EP	GP
03.02.0070	wie Pos. zuvor, jedoch 76x213,5cm			
	wie Pos. zuvor, jedoch			
	Baukörperöffnungsmaß: Türelement 760/2135 mm			
	Gewändeanschluss: 240mm Mauerwerk + Verputz			
	Türzuordnung, Tür Nr.:			
	Halle 2 T-3/18-1, 23-1			
	Einbauort: Werkhallengebäude 3			
		2 St	EP	GP
			Übertrag:	

Leistungsverzeichnis

ÜAZ Holleben (23/01)

Nr.	Leistungsbeschreibung	Menge/ Einh.	Preis (EP)	Gesamt (GP)
11	LV Los Tischler Innentüren, Sanitärrennwände			
03	Titel BA5 - von Q III/2027 bis II/2028 Geb3 Kern+3/1+3/2			
03.02	Bereich Objektinnentüren			
Übertrag:				
03.02.0080	<p>wie Pos. zuvor, jedoch 101x213,5cm; 125mm wie Pos. zuvor, jedoch</p> <p>Baukörperöffnungsmaß: Türelement 1010/2135 mm</p> <p>Beanspruchungsgruppe: M</p> <p>Gewändeanschluss: 125mm Trockenbau</p> <p>Türzuordnung: Kompressorraum Tür Nr.: T-3/35-1 und 35-2</p> <p>Einbauort: Werkhallengebäude 3</p>	2 St	EP	GP
03.02.0090	<p>wie Pos. zuvor, jedoch 88,5x213,5cm wie Pos. zuvor, jedoch</p> <p>Baukörperöffnungsmaß: Türelement 885/2135 mm</p> <p>Gewändeanschluss: 125mm Trockenbau</p> <p>Türzuordnung, Tür Nr.:</p> <p>T-3/20-1, 27-2, 29-1, 31-1</p> <p>Einbauort: Werkhallengebäude 3</p>	3 St	EP	GP
03.02.0100	<p>wie Pos. zuvor, feuchtraumgeeignet 88,5x213,5cm wie Pos. zuvor, jedoch zusätzlich feuchtraumgeeignet mit verzinkter Zarge und feuchtraumgeeignetem Türblatt</p> <p>Baukörperöffnungsmaß: Türelement 885/2135 mm</p> <p>Gewändeanschluss: 125mm Trockenbau</p> <p>Klimaklasse: III</p>			
Übertrag:				
- Fortsetzung auf nächster Seite -				

Leistungsverzeichnis

ÜAZ Holleben (23/01)

11	LV	Los Tischler Innentüren, Sanitärrennwände		
03	Titel	BA5 - von Q III/2027 bis II/2028 Geb3 Kern+3/1+3/2		
03.02	Bereich	Objektinnentüren		
Nr.	Leistungsbeschreibung	Menge/ Einh.	Preis (EP)	Gesamt (GP)
			Übertrag:	
	Türzuordnung, Tür Nr.:			
	T-3/17-1, 33-1			
	Einbauort: Werkhallengebäude 3			
		2 St	EP	GP
03.02.0110	wie Pos. zuvor, feuchtraumgeeignet 76x213,5cm			
	wie Pos. zuvor, jedoch zusätzlich feuchtraumgeeignet mit verzinkter Zarge und feuchtraumgeeignetem Türblatt			
	Baukörperöffnungsmaß: Türelement 760/2135 mm			
	Gewändeanschluss: 240mm Mauerwerk + Verputz			
	Klimaklasse: III			
	Türzuordnung, Tür Nr.:			
	T-3/22-1, 30-1			
	Einbauort: Werkhallengebäude 3			
		2 St	EP	GP
03.02.0120	Zulage für Beschlag mit Riegelolive,			
	Zulage für Beschlag mit Riegelolive, Metall, festdrehbar gelagert mit Begrenzungsaufлагesteg, bis 180 Grad schwenkbar. Außenschild mit "rot/weiß-Anzeige" und Notöffnungsdorn			
		7 St	EP	GP
03.02.0130	Blindzylinder PZ Liefern und montieren			
	Blindzylinder PZ Liefern und montieren			
		21 St	EP	GP
Summe Bereich 03.02			Objektinnentüren, Netto:
03.03 Bereich Stahlblechtüren				

Leistungsverzeichnis

ÜAZ Holleben (23/01)

11	LV	Los Tischler Innentüren, Sanitärrennwände		
03	Titel	BA5 - von Q III/2027 bis II/2028 Geb3 Kern+3/1+3/2		
03.03	Bereich	Stahlblechtüren		
Nr.	Leistungsbeschreibung	Menge/ Einh.	Preis (EP)	Gesamt (GP)
				Übertrag:
03.03.0010	<p>T 30 Stahl-Feuer- und Rauchschutztür, mit Eckzarge 101x213,5cm</p> <p>T 30-1-RS Stahl-Feuer- und Rauchschutztür, geprüft nach DIN 4102 und Rauchschutz nach DIN 18095, selbstschließend 1-flügelig mit Zarge ohne Bodeneinstand, geprüft nach DIN 4102. Klappenblatt verzinkt und grundiert , ca. 45mm dick, gefälzt. Eckzarge verzinkt, 2,0 mm dick. Türelement mit vierseitiger Dichtung. 1 Sicherungszapfen. FE-Bandgarnitur nach DIN 18272. Inkl. Obentürschließer DIN EN 1154</p> <p>angebotenes Fabrikat: '.....'</p> <p>Zulassung-Nr.: '.....'</p> <p>inkl. Schloss vorgerichtet für Profilzylinder und Transponderaufsatz, Türdrückergarnitur Edelstahl, Rosettenausführung, Feuer- und Rauchschutzbeschlag, Bemusterung durch Bauherr</p> <p>Einbau in: Mauerwerk 24cm + 3cm Putz Rohbauöffnung: ca. 101x213,5m</p> <p>Einbauort : EG Befestigungsuntergrund : Mauerwerk Plan-/Türnummer : T-3/24, 3/25, 3/26</p> <p>Zarge: Eckzarge, verzinkt und grundiert, einschließlich Vergießen der Zargen und der erforderliche Befestigungen wie Dübel oder Anschweißplatten, grundiert inkl. anschleifen, Zwischen- und Endbeschichtung grau nach Wahl AG</p> <p>Türblatt: grundiert inkl. anschleifen, Zwischen- und Endbeschichtung grau nach Wahl AG</p> <p>Preis für kompl. Lieferung und Montage gemäß Herstellerrichtlinie/Zulassung. Sämtliche Verankerungen und Anschlüsse an angrenzende Bauteile sind in die Einheitspreise einzukalkulieren.</p>	3 St	EP	GP
Summe Bereich 03.03			Stahlblechtüren, Netto:
03.04	Bereich P+R-Fassaden			

Leistungsverzeichnis

ÜAZ Holleben (23/01)

11	LV	Los Tischler Innentüren, Sanitärrennwände		
03	Titel	BA5 - von Q III/2027 bis II/2028 Geb3 Kern+3/1+3/2		
03.04	Bereich	P+R-Fassaden		
Nr.	Leistungsbeschreibung	Menge/ Einh.	Preis (EP)	Gesamt (GP)
				Übertrag:
03.04.0010	<p>Holzflächen reinigen Reinigung von Holzflächen im Außenbereich von leichten Verunreinigungen wie Staub sowie leicht zu entfernenden Schmutz .</p> <p>Bauteil : Pfofen-Riegel-Fassade Anlagengröße: b ca. 11,55m h ca. 3m Holzart: Fichte, Kiefer</p>	67,36 m²	EP	GP
03.04.0020	<p>Pfofen-Riegel-Fassade, leichte Schäden ausbessern Pfofen-Riegel-Fassade, leichte Schäden ausbessern</p> <p>Fensteranlage aus Holz, mit leichter Beschädigung am inneren und äußeren Rahmen, ausbessern, seitliche Verleistung erneuern. Nach Angabe durch Bauleitung.</p> <p>Anlagengröße: b ca. 11,55m h ca. 3m Holzart : Fichte, Kiefer</p> <p>Unterrichtsraum R3/15 ff. Gebäuderückseite R3/35 ff.</p>			
	- Fortsetzung auf nächster Seite -			Übertrag:

Leistungsverzeichnis

ÜAZ Holleben (23/01)

11	LV	Los Tischler Innentüren, Sanitärtrennwände
03	Titel	BA5 - von Q III/2027 bis II/2028 Geb3 Kern+3/1+3/2
03.04	Bereich	P+R-Fassaden

Nr.	Leistungsbeschreibung	Menge/ Einh.	Preis (EP)	Gesamt (GP)
-----	-----------------------	--------------	------------	-------------



Übertrag:

- Fortsetzung auf nächster Seite -

Übertrag:

Leistungsverzeichnis

ÜAZ Holleben (23/01)

11	LV	Los Tischler Innentüren, Sanitärrennwände			
03	Titel	BA5 - von Q III/2027 bis II/2028 Geb3 Kern+3/1+3/2			
03.04	Bereich	P+R-Fassaden			
Nr.	Leistungsbeschreibung	Menge/ Einh.	Preis (EP)	Gesamt (GP)	
	Übertrag:				
		67,36 m²	EP	GP	
03.04.0030	Pfosten-Riegel-Fassade, starke Schäden ausbessern Pfosten-Riegel-Fassade, starke Schäden ausbessern Wie Pos. zuvor, jedoch Fassade aus Holz wie folgt erneuern: - Einzelfenster als Festverglasung ausbauen, inkl. Entsorgung - Fortsetzung auf nächster Seite -				
				Übertrag:	

Leistungsverzeichnis

ÜAZ Holleben (23/01)

11	LV	Los Tischler Innentüren, Sanitärrennwände		
03	Titel	BA5 - von Q III/2027 bis II/2028 Geb3 Kern+3/1+3/2		
03.04	Bereich	P+R-Fassaden		
Nr.	Leistungsbeschreibung	Menge/ Einh.	Preis (EP)	Gesamt (GP)
				Übertrag:
	<ul style="list-style-type: none"> - neues Fenster als Festverglasung aus Holz mit Verglasung einbauen - Fuge zum Baukörper durch Ausschäumen außen abdichten und innen verleisten <p>Einzelverglasung ca. b 1,3m x h 1,45m</p> <p>Holzart : Fichte Oberflächenbesch. : werkseitig endbehandelt Farbe : braun Verglasung : 2-Scheiben ISO, SZR 16 mm, Floatglas 2 x 4 mm, VSG</p> <p>geschädigte Teilflächen in der P+R-Fassade nach Angabe Bauleitung</p>	17 m²	EP	GP
03.04.0040	<p>Holzeinfachfen.,starke Schäd., Holzeinfachfenster, mit starken Schäden, wie folgt erneuern:</p> <ul style="list-style-type: none"> - Beschlag ausrichten, ca. 50% erneuern - Wetterschenkel erneuern - Rahmenholz im Schwellenbereich erneuern - Kittfalz erneuern, ca. 50% <p>Fenstergröße : ca. b 1,3m x h 1,45m</p>	2 Stk	EP	GP
03.04.0050	<p>Außentür aus Holz überarbeiten Außentür aus Holz, mit leichter Beschädigung, überarbeiten, Fehlerstelle auskitten, Beschlag richten, Schließblech befestigen, Band einrichten, Obertürschließerbeschlag überarbeiten und gangbar machen</p> <p>Türgröße: ca. 112,5 x 230cm</p> <p>Türen: Halle 3, 1x</p>	4 m²	EP	GP
				Übertrag:

Leistungsverzeichnis

ÜAZ Holleben (23/01)

11	LV	Los Tischler Innentüren, Sanitärrennwände		
03	Titel	BA5 - von Q III/2027 bis II/2028 Geb3 Kern+3/1+3/2		
03.04	Bereich	P+R-Fassaden		
Nr.	Leistungsbeschreibung	Menge/ Einh.	Preis (EP)	Gesamt (GP)
			Übertrag:	
03.04.0060	Profilleiste erneuern, Fenster Fenster- und Türprofilleiste, an verschiedener Stelle aufgesetzt, mit einfachem Profil, erneuern. Länge : 1300 mm	18 Stk	EP	GP
03.04.0070	Wetterschenkel erneuern, FI, KI Wetterschenkel ausbauen, neuen Wetterschenkel nach vorhandenem Muster anfertigen und am unteren Holm des Fensterflügels nach vorgefundener Befestigungsart anbringen. Holzarten : Fichte, Kiefer Abmessungen : ca. 70/55 mm Oberflächenbehandlung : geschliffen	26 m	EP	GP
03.04.0080	Fugenverschluss, außen, Fugenbr. bis 10 mm Fugenverschluss, elastisch, inkl. Hinterstopfung, an allen horizontalen und vertikalen Anschlüssen der Fenster/Türen/Fensterbänke zum Wandputz herstellen, einschl. dem Reinigen der Fugen vor dem Verfüllen. Fugenbreite : bis 15 mm Fugenfarbe : braun Einbauort : Pfosten-Riegelfassade, Setzfugen 2-fach gekanteter Überhangstreifen inkl. Kappleistenblech Angeb. Fabrikat : '.....'	200 m	EP	GP
03.04.0090	Überhangstreifen, Zinkblech, erneuern Überhangstreifen (inkl. Kappleiste) aus Titanzinkblech im gleichen Material wie folgt erneuern: - alten Überhangstreifen entfernen und entsorgen - neuen Überhangstreifen einbauen und befestigen - elastische Verfugung zu den Anschlüssen herstellen - 2-fach gekanteter Überhangstreifen inkl. Kappleistenblech Zuschnitt : 500 mm			
			Übertrag:	
- Fortsetzung auf nächster Seite -				

Leistungsverzeichnis

ÜAZ Holleben (23/01)

11	LV	Los Tischler Innentüren, Sanitärtrennwände		
03	Titel	BA5 - von Q III/2027 bis II/2028 Geb3 Kern+3/1+3/2		
03.04	Bereich	P+R-Fassaden		
Nr.	Leistungsbeschreibung	Menge/ Einh.	Preis (EP)	Gesamt (GP)
				Übertrag:
				
		28 m	EP	GP
Summe Bereich 03.04			P+R-Fassaden, Netto:
03.05 Bereich Sanitärtrennwände				
03.05.0010	WC-Trennwandsystem			
	<p>WC-Trennwandelement aus wasserfester Vollkern-Platte wie folgt:</p> <ul style="list-style-type: none"> - Trennwandstütze aus Alu-Rundstahl, massiv, d=20 mm, Höhe 150 mm, Anschraubfläche 120 mm, 1-seitig abgeflacht und zweimal horizontal verschraubt mit trittsicherer PVC-Abdeckrosette - Wand, d=13 mm, aus Vollkern-Kompakt-Platte, beidseitige raummatte Oberflächenstruktur; gesamte Anlagenkonstruktion flächenbündig und rahmenlos, Stabilisierung und Aussteifung der Trennwandanlage durch Alu-Rundrohrprofil mit 1-seitiger U-Aufnahme, aufgesteckt und vertikal verschraubt, zugleich als oberer Kantenanschluß der Türfront. Rund-Eckenausbildung mit Alu-Spezial-Profil; Wand- und Rückplattenanschluß mittels Alu-U-Profil - Tür in ges. Pos., Material wie Trennwand, 600 mm breit, absolut flächenbündig, Türanschlag mittels doppelseitigem PVC-Profil, geräuschgedämpft einschlagend durch eine PVC-Weichlippe - Klemmschutz entsprechend gültiger Sicherheitsbestimmung 			
	- Fortsetzung auf nächster Seite -			Übertrag:

Leistungsverzeichnis

ÜAZ Holleben (23/01)

Nr.	Leistungsbeschreibung	Menge/ Einh.	Preis (EP)	Gesamt (GP)
11	LV Los Tischler Innentüren, Sanitärrennwände			
03	Titel BA5 - von Q III/2027 bis II/2028 Geb3 Kern+3/1+3/2			
03.05	Bereich Sanitärrennwände			
			Übertrag:	
	- Beschlag mittels Zungenverschlußhebel auf Innenschild festdrehbar gelagert mit Begrenzungsaufлагesteg, bis 180 Grad schwenkbar. Außenschild mit "rot/weiß-Anzeige" und Notöffnungsdorn			
	Farbe Wandbeschichtung : nach Wahl des AG Farbe Konstruktionsteile: nach Wahl des AG Elementhöhe : 2000 mm + 150 mm			
	angeb. Fabrikat : '.....'	16 m	EP	GP
03.05.0020	Türen wie vor ca. 62,5 x 200 cm als Zulage Türen wie vor ca. 62,5 x 200 cm incl. 2 Haken Innenseitig als Zulage			
	angeb. Fabrikat : . '.....'	8 Stk	EP	GP
03.05.0030	Schamwand, 450/900 mm, Vollkern Schamwand aus Vollkernplatten, Ausführung wie Trennwandanlage. Breite : 450 mm Höhe : 900 mm			
		4 Stk	EP	GP
03.05.0040	Ausklinkungen in WC-Trennwand als Zulage Ausklinkungen in WC-Trennwand als Zulage Ausschnitte für Vorwände, Unterzüge usw. herstellen. Länge bis ca. 900 mm, Breite bis ca. 300 mm inkl. Randausbildung gleich wie Trennwand nach Angabe Bauleitung			
		3 Stk	EP	GP
Summe Bereich 03.05				
		Sanitärrennwände, Netto:		

Leistungsverzeichnis

ÜAZ Holleben (23/01)

11	LV	Los Tischler Innentüren, Sanitärrennwände		
03	Titel	BA5 - von Q III/2027 bis II/2028 Geb3 Kern+3/1+3/2		
Nr.	Leistungsbeschreibung	Menge/ Einh.	Preis (EP)	Gesamt (GP)
Summe Titel 03				
	BA5 - von Q III/2027 bis II/2028 Geb3 Kern+3/1+3/2, Netto:		
			zzgl. MwSt. (19,0 %):
			Gesamtsumme, Brutto:

LV-Zusammenfassung

ÜAZ Holleben (23/01)

11 LV Los Tischler Innentüren, Sanitärtrennwände				
Nr.	Bezeichnung		Seite	Gesamt in EUR
01	Titel	BA1 - von Q III/2024 bis II/2025 Geb1 und Geb4 Kern+4/...	6
01.01	Bereich	Allgemein	6
01.02	Bereich	Objektinnentüren	8
01.03	Bereich	Stahlblechtüren	15
01.04	Bereich	P+R-Fassaden	16
01.05	Bereich	Sanitärtrennwände	22
02	Titel	BA3 - von Q I/2026 bis IV/2026 Geb2 Kern+2/1+2/2	23
02.01	Bereich	Allgemein	23
02.02	Bereich	Objektinnentüren	25
02.03	Bereich	Stahlblechtüren	32
02.04	Bereich	P+R-Fassaden	33
02.05	Bereich	Sanitärtrennwände	39
03	Titel	BA5 - von Q III/2027 bis II/2028 Geb3 Kern+3/1+3/2	40
03.01	Bereich	Allgemein	40
03.02	Bereich	Objektinnentüren	42
03.03	Bereich	Stahlblechtüren	49
03.04	Bereich	P+R-Fassaden	50
03.05	Bereich	Sanitärtrennwände	55
Summe LV 11 Los Tischler Innentüren, Sanitärtrennwände				
			Angebotssumme, Netto:	EUR
Stempel			zzgl. MwSt. (19,0 %):	EUR
.....			<u>Angebotssumme, Brutto:</u>	EUR <u>.....</u>
Anbieter - Unterschrift				

Bieterangabenverzeichnis

ÜAZ Holleben (23/01)

11	LV	Los Tischler Innentüren, Sanitärrennwände
01	Titel	BA1 - von Q III/2024 bis II/2025 Geb1 und Geb4 Kern+4/3+4/4
01.02	Bereich	Objektinnentüren
Nr.	Liste der Positionen mit Biertextergänzung	
01.02.0010	Objekttür RS mit Feststellanlage	
	Angeb. Fabrikat	: '.....'
	Zulassung-Nr.:	'.....'
	Angeb. Fabrikat	: '.....'
	Zulassung-Nr.:	'.....'
01.02.0020	Zulage Feststellanlage	
	Angeb. Fabrikat	: '.....'
	Zulassung-Nr.:	'.....'
01.02.0050	Objekttür 101x213,5cm	
	Angeb. Fabrikat	: '.....'
01.03.0010	T 30 Stahl-Feuer- und Rauchschutztür, mit Eckzarge 101x213,5cm	
	angebotenes Fabrikat:	'.....'
	Zulassung-Nr.:	'.....'
01.04.0080	Fugenverschluss,außen,Fugenbr. bis 10 mm	
	Angeb. Fabrikat	: '.....'
01.05.0010	WC-Trennwandsystem	
	angeb. Fabrikat	: '.....'

Bieterangabenverzeichnis

ÜAZ Holleben (23/01)

11	LV	Los Tischler Innentüren, Sanitärtrennwände
01	Titel	BA1 - von Q III/2024 bis II/2025 Geb1 und Geb4 Kern+4/3+4/4
01.05	Bereich	Sanitärtrennwände
Nr.	Liste der Positionen mit Biertextergänzung	
01.05.0020	Türen wie vor ca. 62,5 x 200 cm als Zulage	angeb. Fabrikat : . '.....'
02.02.0010	Objekttür RS mit Feststellanlage	Angeb. Fabrikat : '.....'
		Zulassung-Nr.: '.....'
		Angeb. Fabrikat : '.....'
		Zulassung-Nr.: '.....'
02.02.0020	Zulage Feststellanlage	Angeb. Fabrikat : '.....'
		Zulassung-Nr.: '.....'
02.02.0050	Objekttür 101x213,5cm	Angeb. Fabrikat : '.....'
02.03.0010	T 30 Stahl-Feuer- und Rauchschutztür, mit Eckzarge 101x213,5cm	angebotenes Fabrikat: '.....'
		Zulassung-Nr.: '.....'
02.04.0080	Fugenverschluss,außen,Fugenbr. bis 10 mm	Angeb. Fabrikat : '.....'

Bieterangabenverzeichnis

ÜAZ Holleben (23/01)

11	LV	Los Tischler Innentüren, Sanitärtrennwände
02	Titel	BA3 - von Q I/2026 bis IV/2026 Geb2 Kern+2/1+2/2
02.05	Bereich	Sanitärtrennwände
Nr.	Liste der Positionen mit Biertextergänzung	
02.05.0010	WC-Trennwandsystem	
	angeb. Fabrikat	: '.....'
02.05.0020	Türen wie vor ca. 62,5 x 200 cm als Zulage	
	angeb. Fabrikat	: '.....'
03.02.0010	Objekttür RS mit Feststellanlage	
	Angeb. Fabrikat	: '.....'
	Zulassung-Nr.:	'.....'
	Angeb. Fabrikat	: '.....'
	Zulassung-Nr.:	'.....'
03.02.0020	Zulage Feststellanlage	
	Angeb. Fabrikat	: '.....'
	Zulassung-Nr.:	'.....'
03.02.0050	Objekttür 101x213,5cm	
	Angeb. Fabrikat	: '.....'
03.03.0010	T 30 Stahl-Feuer- und Rauchschutztür, mit Eckzarge 101x213,5cm	
	angebotenes Fabrikat:	'.....'
	Zulassung-Nr.:	'.....'

Bieterangabenverzeichnis

ÜAZ Holleben (23/01)

11	LV	Los Tischler Innentüren, Sanitärtrennwände
03	Titel	BA5 - von Q III/2027 bis II/2028 Geb3 Kern+3/1+3/2
03.04	Bereich	P+R-Fassaden
Nr.	Liste der Positionen mit Bietertextergänzung	
03.04.0080	Fugenverschluss,außen,Fugenbr. bis 10 mm	
	Angeb. Fabrikat	: '.....'
03.05.0010	WC-Trennwandsystem	
	angeb. Fabrikat	: '.....'
03.05.0020	Türen wie vor ca. 62,5 x 200 cm als Zulage	
	angeb. Fabrikat : .	'.....'