

Hinweis
Dieser Plan gilt nur in Verbindung mit den Unterlagen des Statikers und der Sonderfachleute.
Zeichnungen großer detailreicher Maßstäbe haben vorrangige Gültigkeit.
Die fertigungsgerechten und bauphysikalischen Bestimmungen liegen zur Konstruktion und Funktion sind vom
Unternehmer verantwortlich nachzuprüfen. Ebenso die Übereinstimmung der vom Planer angegebenen Zeigmäße.
Sämtliche sonstigen Unterlagen sind der Bauleitung sowie dem zuständigen Planungsbüro unverzüglich mitzubringen.

- Legende**
- Bestand
 - Stahlbeton
 - Mauerwerk KSP 20/20
 - Trockenbau, F10
 - Trockenbau, F30
 - Trockenbau, F0, feuchtraum
 - Trockenbau, F0
 - Trockenbau, Install.-Wand, freistehend, feuchtraum
 - Trockenbau, Voratzschale, Install.-Wand, feuchtraum
 - leichte Trennwand

- Ausführungsplanung HLS**
Fr. Dr. Schödt & Partner GmbH 18.08.2022
- DD - Deckendurchbruch HLS
 - BD - Fußbodendurchbruch HLS
 - WD - Wanddurchbruch HLS
 - KB - Kernbohrung HLS
- Ausführungsplanung ELT**
Fr. Bauplanung Pilsen Sept. 2022
- DD - Deckendurchbruch ELT
 - BD - Fußbodendurchbruch ELT
 - WD - Wanddurchbruch ELT

- Alle Maßangaben der Durchbrüche in mm!
Alle Brüstungs- und Öffnungsmaße sind ab OK FFB gemessen!
- Decke**
- 1 = Anstrich
 - 2 = Unterhangdecke mit Anstrich
 - 3 = Unterhangdecke feuchtraum mit Anstrich
 - 4 = Unterhangdecke mit Akustikplatten (Mineralfaser) und Anstrich
- Wände**
- 1 = Anstrich
 - 2 = Wandfliesen, raumbuch
 - 3 = abstrichbare Gipskarton, s = 11,60 m
 - 4 = beschichtete Mineralfaserplatten als Schalabsorption
- Fußboden**
- 0 = Bestand
 - 1 = Lindeumbelag
 - 2 = Bodenfliesen
 - 3 = Estrichschichtbesichtigung
 - 4 = Staubzöndende Bodenbesichtigung

Zur Bauausführung freigeben!

Datum: _____ Unterschrift: _____

gek.		e
gek.		d
gek.		c
gek.		b
gek.		a
gek. MF		
	Datum	Leistung
		Index

AUSFÜHRUNGSPLANUNG

± 0.00 = OK FFB Erdgeschoss = 615,25 m ü. NHN

Bauherr: **Gemeinde Muldenhammer**
Klingenthaler Str. 29, 08262 Muldenhammer

Plan-Nr.: **AB 02**

Projekt: **Erweiterung Deutsche Raumfahrtausstellung Morgenröthe / Rautenkranz**

Projekt-Nr.: 011-2021P-495

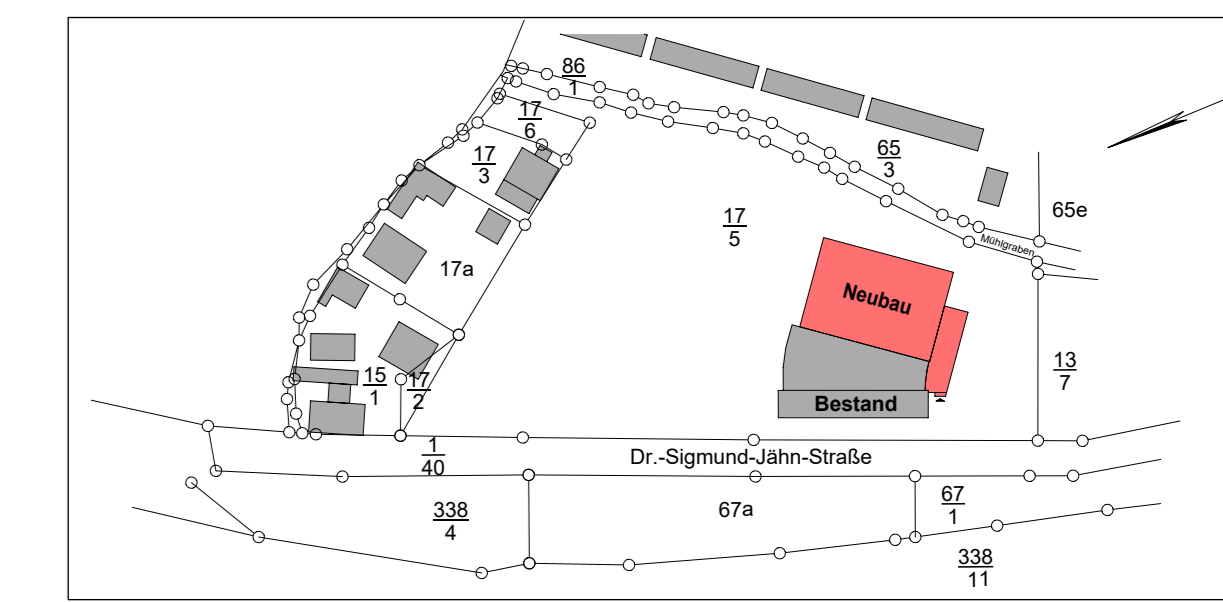

Bezeichnung: **Ausbauplan Grundriss Erdgeschoss - Neubau**

Maßstab: 1 : 50

Bauherr	Datum	Datum	Datum
	10.06.2024	10.06.2024	10.06.2024
Unterschrift	Unterschrift	Unterschrift	Unterschrift

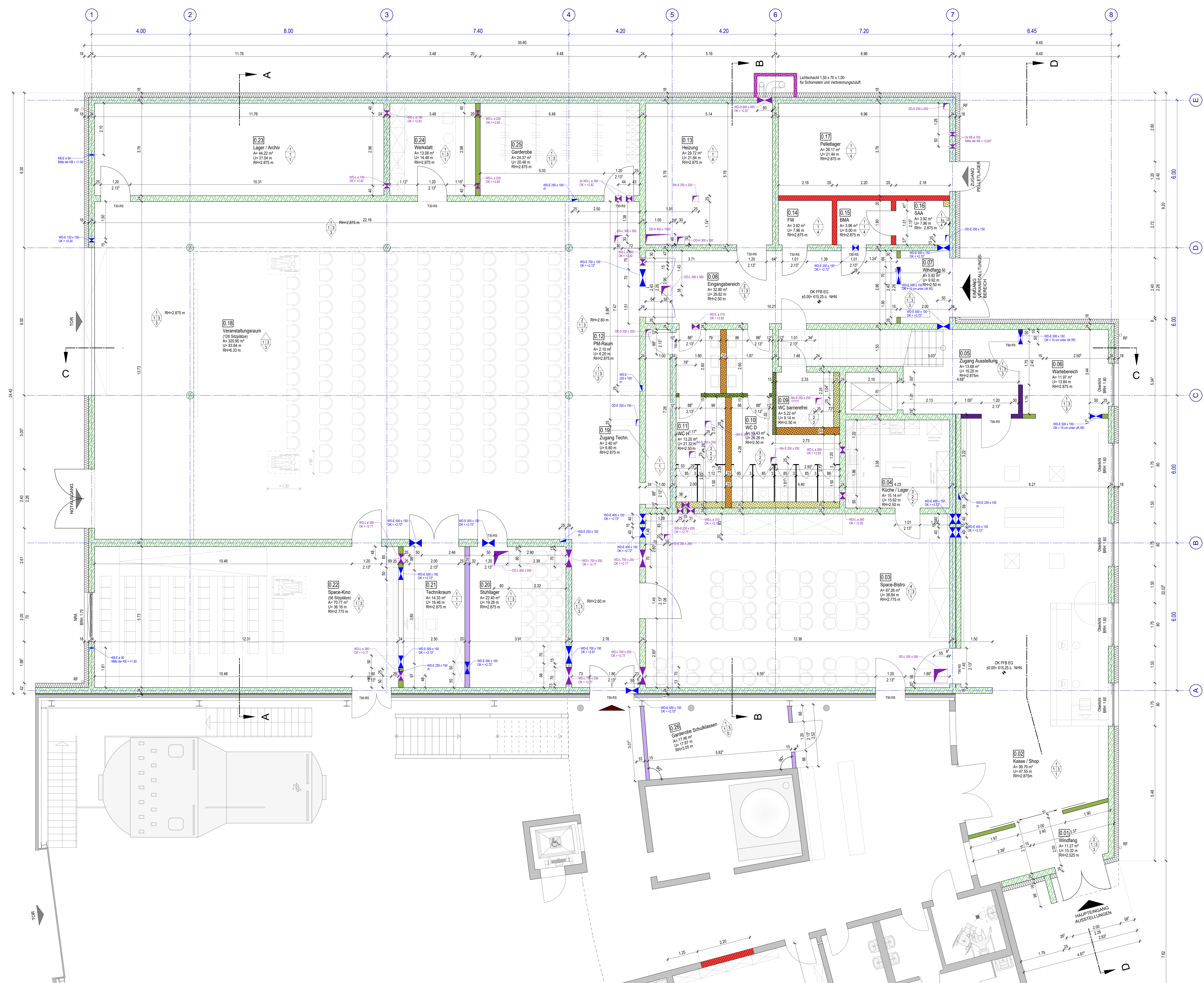

Legende

	Bestand		Trockenbau, F10
	Stahlbeton		Trockenbau, F30
	Mauwerk KSP 20/20		Trockenbau, F0, feuchtraum
	Lfs Nr. Fensterleiste		Trockenbau, F0
	Lfs Nr. Tür- und Fensterleiste Metallbau		Trockenbau, Install.-Wand, freistehend, feuchtraum
	Lfs Nr. Türleiste Tischarbeiten		Trockenbau, Install.-Wand, freistehend, feuchtraum
	RS Rauchschutztür		Trockenbau, Voratzschale, Install.-Wand, feuchtraum
	T30 Feuerschutzabschluss T30		leichte Trennwand
	FS Feuerschutzfunktion		
	FL Freilauffunktion		
	P Tür mit Panikverschluss		
	D Türschließe		

Ausführungsplanung HLS
Fz. Dr. Schmid & Partner GmbH 18.08.2022

	DD - Deckendurchbruch HLS		DD - Deckendurchbruch ELT
	BD - Fußbodendurchbruch HLS		BD - Fußbodendurchbruch ELT
	WD - Wanddurchbruch HLS		WD - Wanddurchbruch ELT
	KB - Kernbohrung HLS		

Ausführungsplanung ELT
Fz. Bauplanung Pilsen Sept. 2022

	UK - Unterkante		UK - Unterkante
	OK - Oberkante		OK - Oberkante
	UK RD - Unterkante Rohdecke		UK RD - Unterkante Rohdecke
	UK RD - Unterkante Rohdecke		UK RD - Unterkante Rohdecke
	FFB - über Fertig-Fußboden		FFB - über Fertig-Fußboden
	FB - Fußboden		FB - Fußboden
	DE - Decke		DE - Decke
	BSH - Brüstungshöhe		BSH - Brüstungshöhe
	RA - Rohdecke		RA - Rohdecke

Alle Maßangaben der Durchbrüche in mm!
Alle Brüstungs- und Öffnungsmaße sind ab OK FFB gemessen!

	Decke		Decke
	1 = Anstrich		1 = Anstrich
	2 = Unterhangdecke mit Anstrich		2 = Unterhangdecke mit Anstrich
	3 = Unterhangdecke feuchtraum mit Anstrich		3 = Unterhangdecke feuchtraum mit Anstrich
	4 = Unterhangdecke mit Akustikplatten (Mineralfaser) und Anstrich		4 = Unterhangdecke mit Akustikplatten (Mineralfaser) und Anstrich
	Wände		Wände
	1 = Anstrich		1 = Anstrich
	2 = Wandfliesen, raumhoch		2 = Wandfliesen, raumhoch
	3 = abstrichbare Gipskarton, h = 1.60 m		3 = abstrichbare Gipskarton, h = 1.60 m
	4 = beschichtete Mineralfaserplatten als Schalabsorption		4 = beschichtete Mineralfaserplatten als Schalabsorption
	Fußboden		Fußboden
	0 = Bestand		0 = Bestand
	1 = Lindeumbelag		1 = Lindeumbelag
	2 = Bodenfliesen		2 = Bodenfliesen
	3 = Estrichüberdeckung		3 = Estrichüberdeckung
	4 = staubzählende Bodenbeschichtung		4 = staubzählende Bodenbeschichtung

Zur Bauausführung freigeben!
Datum: Unterschrift:

gek.				e
gek.				d
gek.				c
gek.				b
gek.				a
gek. MF				
	Datum	Leistung		Index

AUSFÜHRUNGSPLANUNG

± 0.00 = OK FFB Erdgeschoss = 615,25 m ü. NHN

Bauherr	Gemeinde Muldenhammer Klingenthaler Str. 29, 08262 Muldenhammer	Plan-Nr.	AB 03
---------	--	----------	-------

Projekt	Erweiterung Deutsche Raumfahrtausstellung Morgenröthe / Rautenkranz	Projekt-Nr.	011-2021P-495
---------	--	-------------	---------------

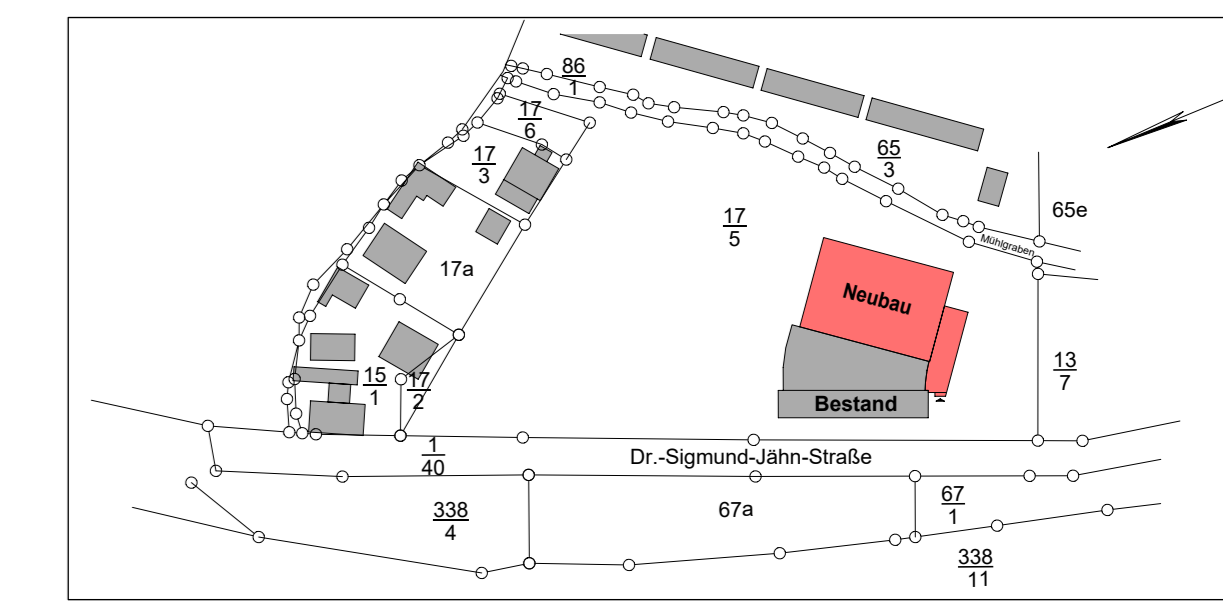

Bezeichnung	Ausbauplan Grundriss Obergeschoss - Neubau	Maßstab	1 : 50
-------------	---	---------	--------

Bauherr	Datum	10.06.2024	Datum	10.06.2024
Unterschrift	Unterschrift	Unterschrift	Unterschrift	Unterschrift

