

Baustelleneinrichtungsplan - BV Ev.-stift. Gymnasium Gütersloh

Stand: 16.08.2023, Maßstab: 1:500

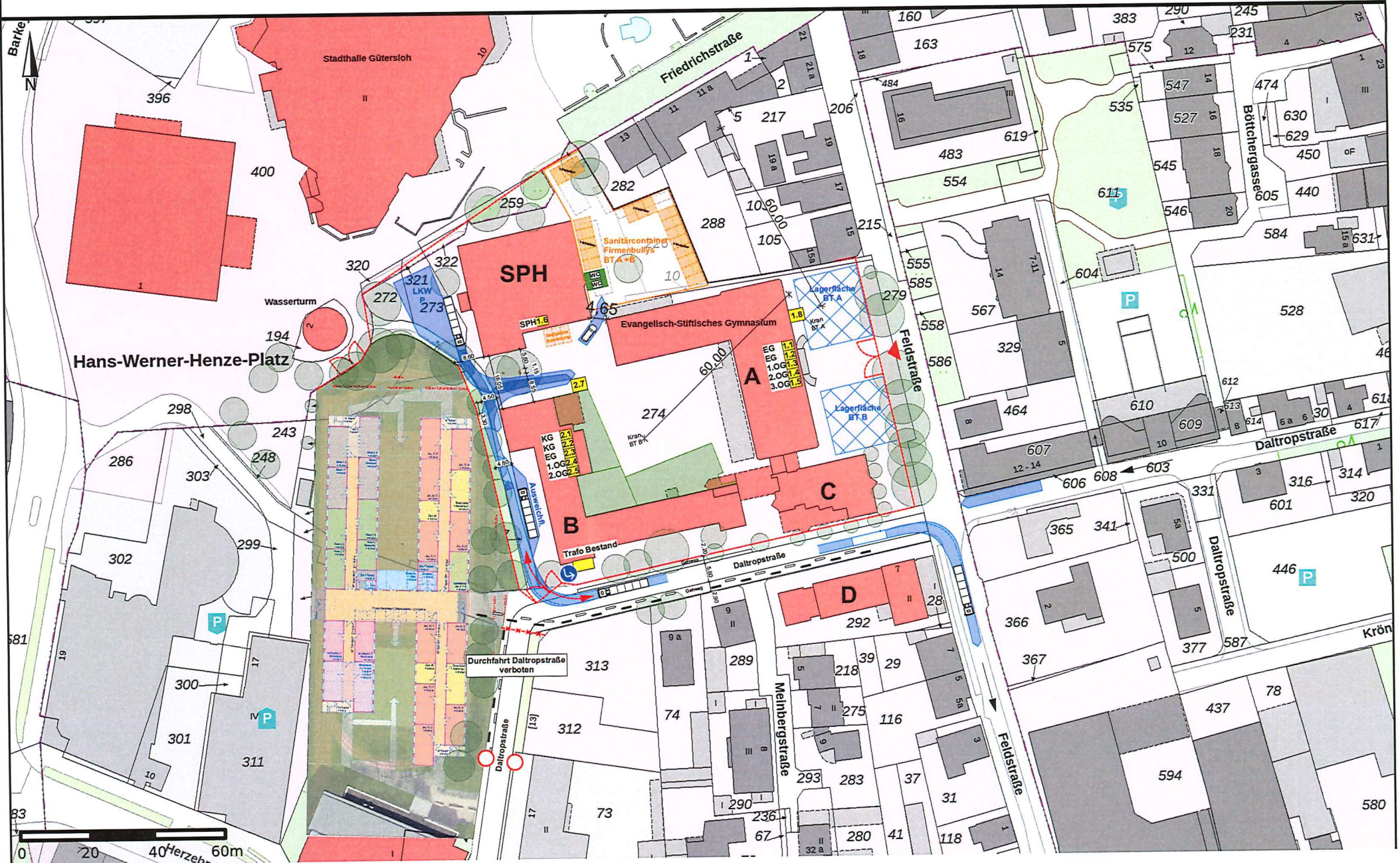

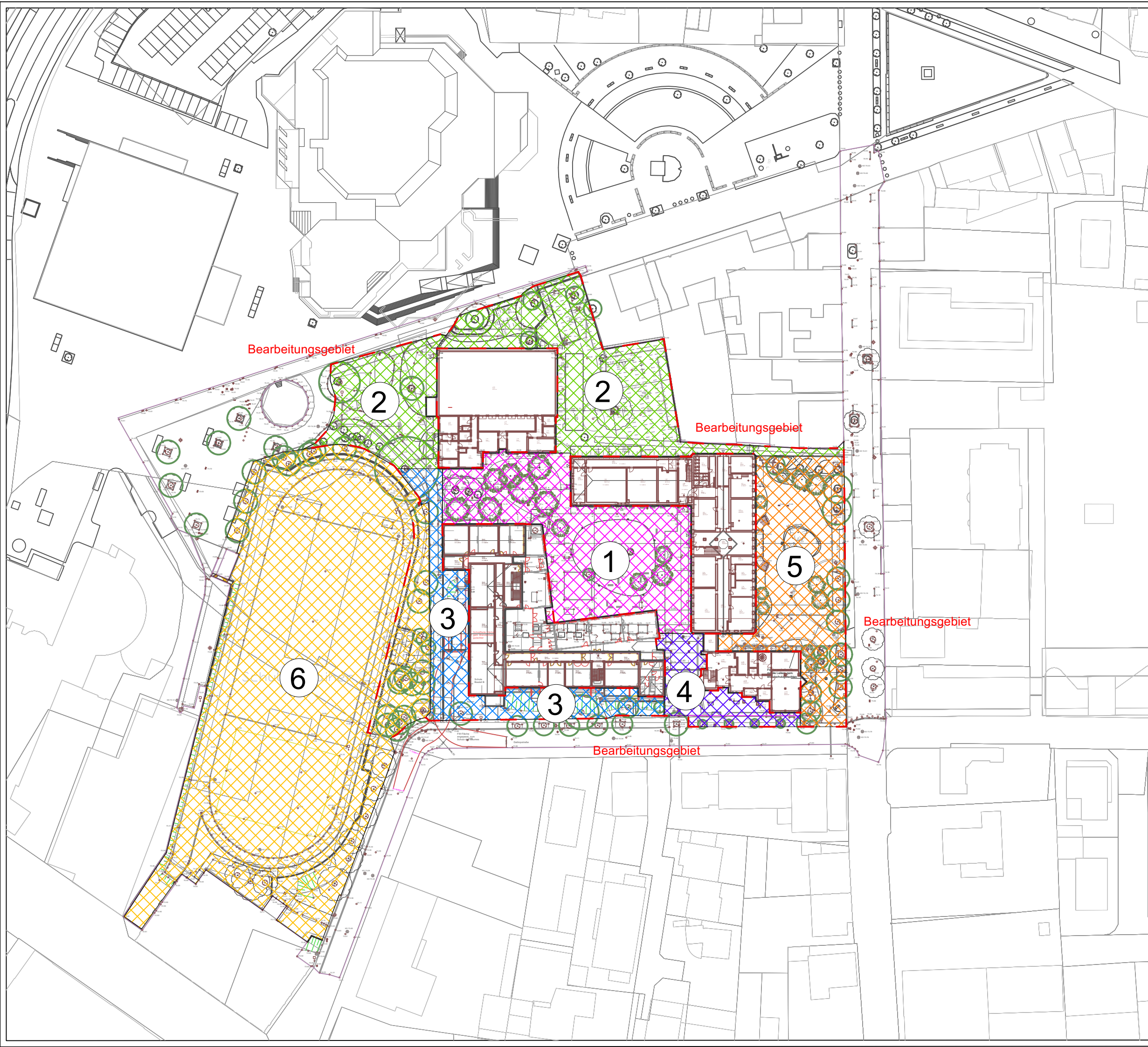

Bauzeiten für Bearbeitungsflächen

- ① 44. KW 2024 - 12. KW 2025 20 Wochen
- ② 44. KW 2024 - 14. KW 2025 22 Wochen
- ③ 15. KW 2025 - 22. KW 2025 8 Wochen
- ④ 10. KW 2025 - 17. KW 2025 8 Wochen
- ⑤ 6. KW 2025 - 15. KW 2025 10 Wochen
- ⑥ 37. KW 2025 - 46. KW 2025 10 Wochen

i			
h			
g			
f			
e			
d			
c			
b	26.07.2023	Bauzeiten Flächen 4 und 5 angepasst	HW
a	25.07.2023	Flächengrößen, Beschriftung und Bauzeiten Stand 25.07.2023	HW
Index	Datum	Art der Veränderung / Ergänzung	gez.



Bauvorhaben :
Evangelisch-Stiftisches Gymnasium
 Feldstraße 13
 33330 Gütersloh

Bauherr :
Kuratorium ESG / Gütersloh
 Feldstraße 13
 33330 Gütersloh

Architekt :
Eisenmenger Co-Operation GmbH
 Arndtplatz 3
 49080 Osnabrück
 Email: osnabrueck@e-coo.de

Außenanlagen Arbeitsgemeinschaft :
freiraumplanung wolf
 Garten- und Landschaftsarchitektur
 Friedenstraße 5, 33397 Rietberg
 Tel: 05244 / 5580
 Fax: 05244 / 1233
 Email: info@galawolf.de

RÖVER
 Ingenieurgesellschaft mbH
 Robert-Bosch-Straße 11, 33334 Gütersloh
 Tel: 05241 / 23499-0
 Fax: 05241 / 23499-20
 Email: info@roever-gt.de

Planinhalt:
Übersichtsplan Bearbeitungsflächen & Bauzeiten

Plannummer: 807 ESG 01 ÜP 01	Plangröße: DIN A3	gezeichnet: SH	Datum: 2023-07-25
Projektnr.: 807	Maßstab: 1:1000	Unterschrift:	