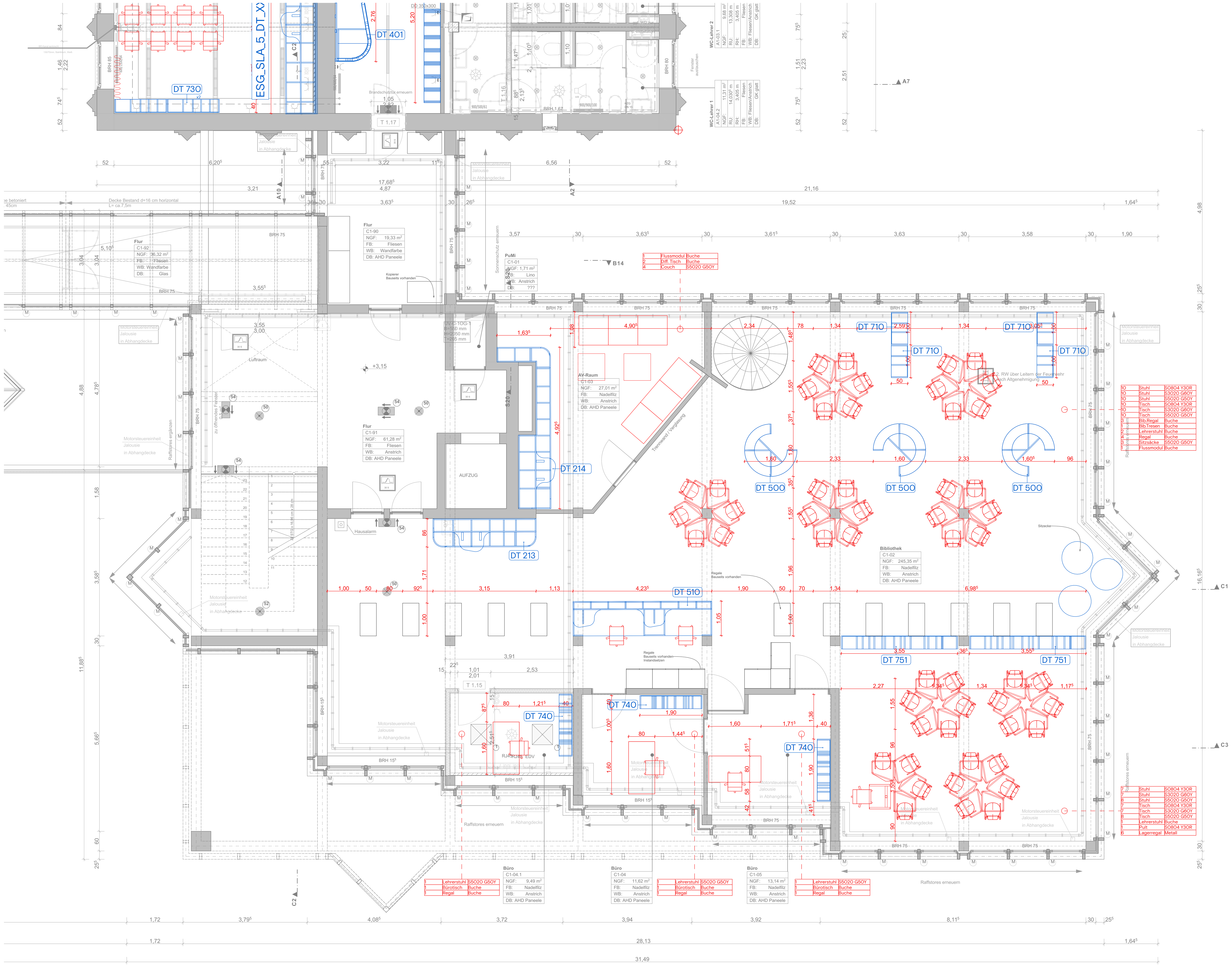

LEGENDE

DT000 – Detailhinweis

Raumstempel Austattung

Vorhang gem. Leitdetail

Schließfächer Bauseits

Stuhl, C-Form, mit Griffloch

Lehrerstuhl Holzschale

Verwaltungsstuhl , gepolztert

Stuhl Freischwinger

Hocker
max. 50 x 50 h = 50 cm

Hocker hoch
min. 30 x 30 h = 80 cm

Schülertisch, fünfeckig, eine Eckrolle
ca. 65 x 70 cm, h= 75 cm

Lehrer Pult, höhenverstellbar
max. 80 x 80 cm

Diff. Tisch,
ca. 80 x 80 h = 50 cm

Kunsttisch klappbar
ca. 110cm x 70cm

Stehtisch
ca. 140cm x 70cm
h min = 95 cm

Bürotisch
ca. 160cm x 80cm
h = 75 cm

NCS Farben
- S0804 Y30R o.glw.
- S1020 R90B o.glw.
- S4020-R80B o.glw.
- S1015 Y20R o.glw.
- S0570 Y20R o.glw.
- S3020 G60Y o.glw.
- S5020 G50Y o.glw.
- S5040 Y90R o.glw.

Hinweise/Anmerkungen:

Alle Masse sind am Bau zu prüfen. Massunstimmigkeiten bzw. Unklarheiten sind sofort mit dem Architekten bzw. der örtlichen Bauleitung vor Ausführungsbeginn zu klären.

Der Entwurf ist geistiges Eigentum des Planers und urheberrechtlich geschützt. Vervielfältigungen und Weitergabe an Dritte erfolgt nur mit ausdrücklicher Genehmigung des Verfassers. Bei Missbrauch bleiben rechtliche Schritte vorbehalten.

Index	Änderungen-Name	Datum
A	01 - Ausgabe LP5	24.05.2023
B	02 - Ausgabe LP5	24.05.2024

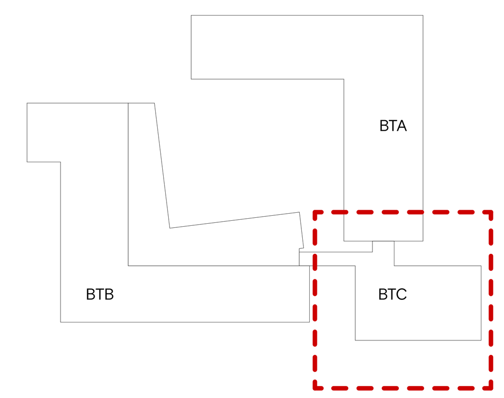

Projekt:

ESG Ev. Stift. Gymnasium

Grundstück:
Feldstr. 13
33330 Gütersloh

Bauherr:
Kuratorium des Ev. Stift. Gymnasiums GT
Feldstr. 13
33330 Gütersloh

Architekt:
Sigurd Larsen Architekten
Körtestraße 10
10967 Berlin
T: +49 (0)30 42141237
M: sl@sigurdlarsen.com
W: www.sigurdlarsen.com

SIGURD LARSEN
DESIGN & ARCHITECTURE
A Körtestraße 10 10967 Berlin-Kreuzberg
P +49(0) 30 42141237 M sl@sigurdlarsen.com
W www.sigurdlarsen.com

Planinhalt

Obergeschoss Bauteil C

Leistungsphase:	Datum Ausdruck:	Datum Objektplanung:	Maßstab:
Ausführungsplanung	24.05.2024	02.01.2023	1:50

Projekt	Verfasser | Gewerk	Lph	Bauteil	Planart	Geschoss	Blattnr.	Index
ESG	SLA	5	BTC	GR	01	2	B

1189 x 841