

Ansicht Ost - Dämmung

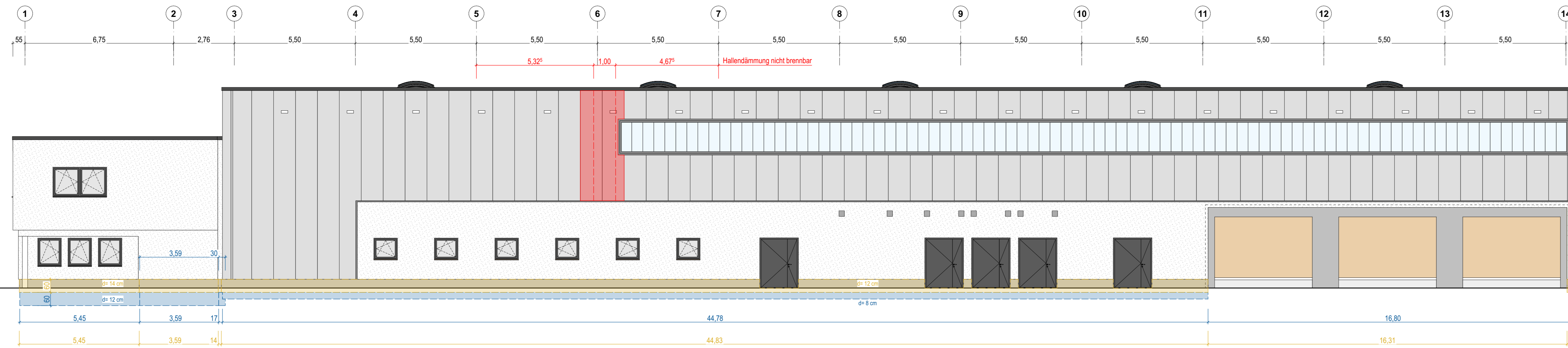

Ansicht Ost Halle - Dämmung

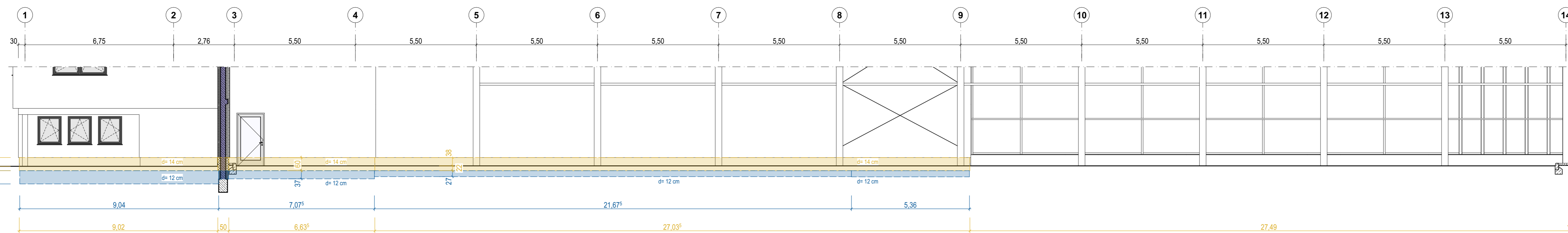

Ansicht West - Dämmung

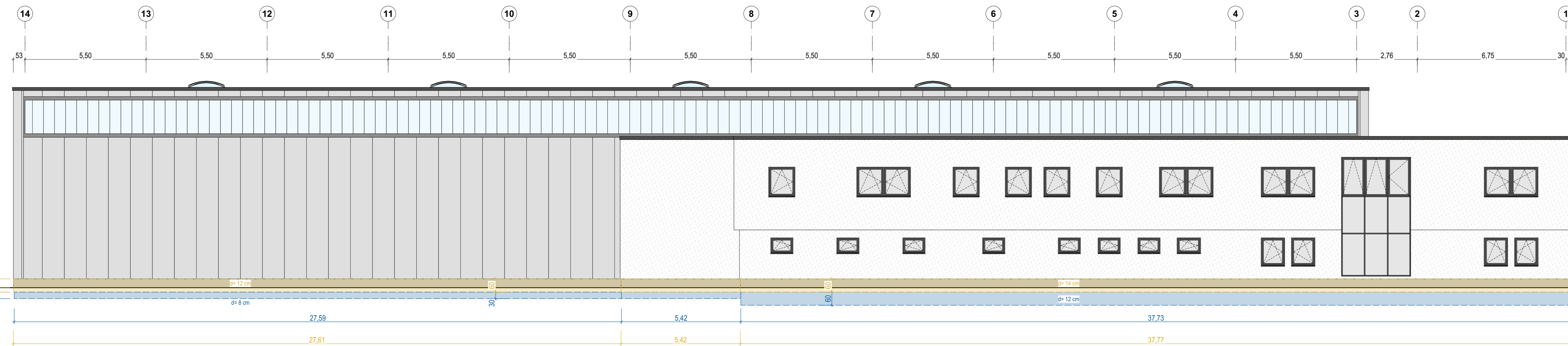

Ansicht West Halle - Dämmung

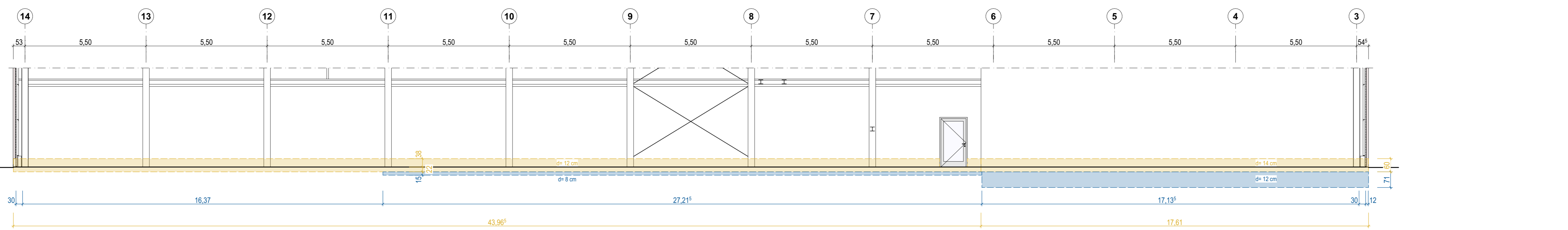

Info	Der Entwurf ist geistiges Eigentum des Planers und urheberrechtlich geschützt. Verwießlungen und Weitergabe an Dritte erfolgt nur mit ausdrücklicher Genehmigung des Planers. Bei Mißbrauch werden rechtliche Schritte vorbehalten. Alle Maße sind vom Unternehmer am Bau verantwortlich zu prüfen. Bei Unstimmigkeiten ist unverzüglich die Bauleitung zu informieren. Brüstungs-, Tür- und Fensterhöhen beziehen sich auf den Fertigfußboden. Für die Verwendung von DWG-Dateien ist die Formatierung und Darstellung der zugehörigen PDF-Datei maßgebend.		
Darstellung	--- verdeckte Kante	— über der Schnittebene	□ Sandwich-Paneel
	--- Achse		□ Lichtbauelement
	■ Sockeldämmplatte, d= 12 cm (Lagerbereich) / 14 cm (Bürogebäude), Leistung WDVS		□ Perimeterdämmung, d= 8 cm (Lagerbereich) / 12 cm (Bürogebäude), Leistung Rohbau
Höhenkoten	± 0,17 OK Fertig	± 0,17 OK / UK Roh	
Abkürzungen	FFB Fertigfußboden	OK/UK Ober-/Unterkannte	G Gelände
	UZ/ÜZ Unter-/Überzug		

VORABZUG
 Plan dient zur Orientierung
 Kalkulationsgrundlage ist das Leistungsverzeichnis

LV	29.05.2024	Erster Ausgabestand
Index	Datum	Änderung
Norden	Übersicht	
Projekt	OK Atika = +0,097 = 614,947 m ü. DHNN2016 OK FFB EG = ± 0,00 = 605,85 m ü. DHNN2016	
Projekt	Neubau Straßenmeisterei Heinebank - Teilobjekt Kompaktmeisterei An der Heinebank 20 09429 Wolkenstein/ Heinebank	
Auftraggeber	Landratsamt Erzgebirgskreis - Referat Straßen Paulus - Jenius - Str. 24 09456 Annaberg-Buchholz	
Entwurfsverfasser	Datum, Unterschrift	FREIGABE ERTEILT
Planinhalt	Ansicht Ost, West - Dämmung	Maßstab 1:100
Plannummer	211326_AR_5_A-O-W-Dä	Index LV
Planstand	Ausführungsplanung	Projektnr. 211326
Planung	entw. geänd. gepr.	Größe 1160 x 450