

**Legende Niederspannung**

	Taster
	Auslöschler
	Senseschalter
	Wechselschalter
	Auslöcher 2-polig
	Schützenschalter
	Schützenschalter mit Abschaltung
	Teiler Abschaltung
	Bewegungsmelder
	Schmelzsicherer Abschaltung
	Thermoschalter
	Steckdose 1-fach
	Steckdose 2-fach

**Legende Beleuchtung**

	1.00m
	1.20m
	0.60m
	Einbauleuchte rund
	Einbauleuchte quadratisch
	Rasterleuchte 60x60mm
	Wandleuchte

**Legende BVA**

	optischer Melder
	thermischer Melder
	Handmelder
	optischer Melder mit Parallelanlage
	Parallelanlage
	Melder optisch + thermisch
	optischer Melder mit integrierter akustischer Alarmungsbildung
	akustischer Melder mit integrierter akustischer Alarmungsbildung
	Sirene
	Zentrale
	Kopier
	Taster, Fluchttür

**Legende RWVA**

	RWVA - Zentrale
	RWVA - Auslöschler
	RWVA - Lüftungsgitter
	RWVA - Auslöcher Fenster
	RWVA - optischer Melder

**Legende Minderleuchte**

	Klingelgerät
	Türschleife
	Türschleife
	Türschleife

**Legende Wc-Rid**

	Beh-WC/Abwasserteiler
	Beh-WC/Düggel
	Beh-WC/Zwangsgeräte

**Legende Schweißstrom**

	Tiederschweißstrom TAE 30kVFN
	Dämmerschweißstrom 10kVUS
	HDH/MSchweißstrom

**Legende Material**

	Ks-Mauerwerk RDK 2.0
	Stahlbeton
	Stahlbeton-Fertigteil
	Beton unbetont
	Metallständerwand
	Kips
	Boden, gewachsen
	Dämmung, Hart
	Dämmung, Mineralwolle
	Deckendurchbruch (UB)
	Bodenendurchbruch (UB)
	Bodenstift

**Legende Raum**

	OK Fertig
	OK IJK Roh
	Oberlicht
	Rotbocke
	Fondgraben
	Urd
	Raumdecke
	Raumöffnung
	Raumbohle
	Bstungshöhe
	Vordachhöhe
	Ober-Luftkanne
	Vordachhöhe
	Urd-Luftkanne
	Lichter Höhe Stufe
	Podesthöhe
	Stiegegang
	Fundament
	Galvanisier
	Rauh- und Feinputz
	Wärmeisolation

Urh. Ausfertigungsplanung	Maststab: 1:100	Fragebogen	Vorbereitung
Bauh. Datum	05.04.2024	Landratsamt Etzgebirgskreis	
Zielerh. Name	Neubau Straßensmeister Heizbank	Teilobjekt Kompaktmeister	
Aufst. Name	ELEKTRO - Obergeschoss		
Aufst. Nr.			
Verst. Name			
Proj. Nr.	2241	Planart: Installationsplan	
Proj. Name	2241	Projekt-Nr.: 2241	
Proj. Datum	05.2023	Blatt-Nr.: E02	

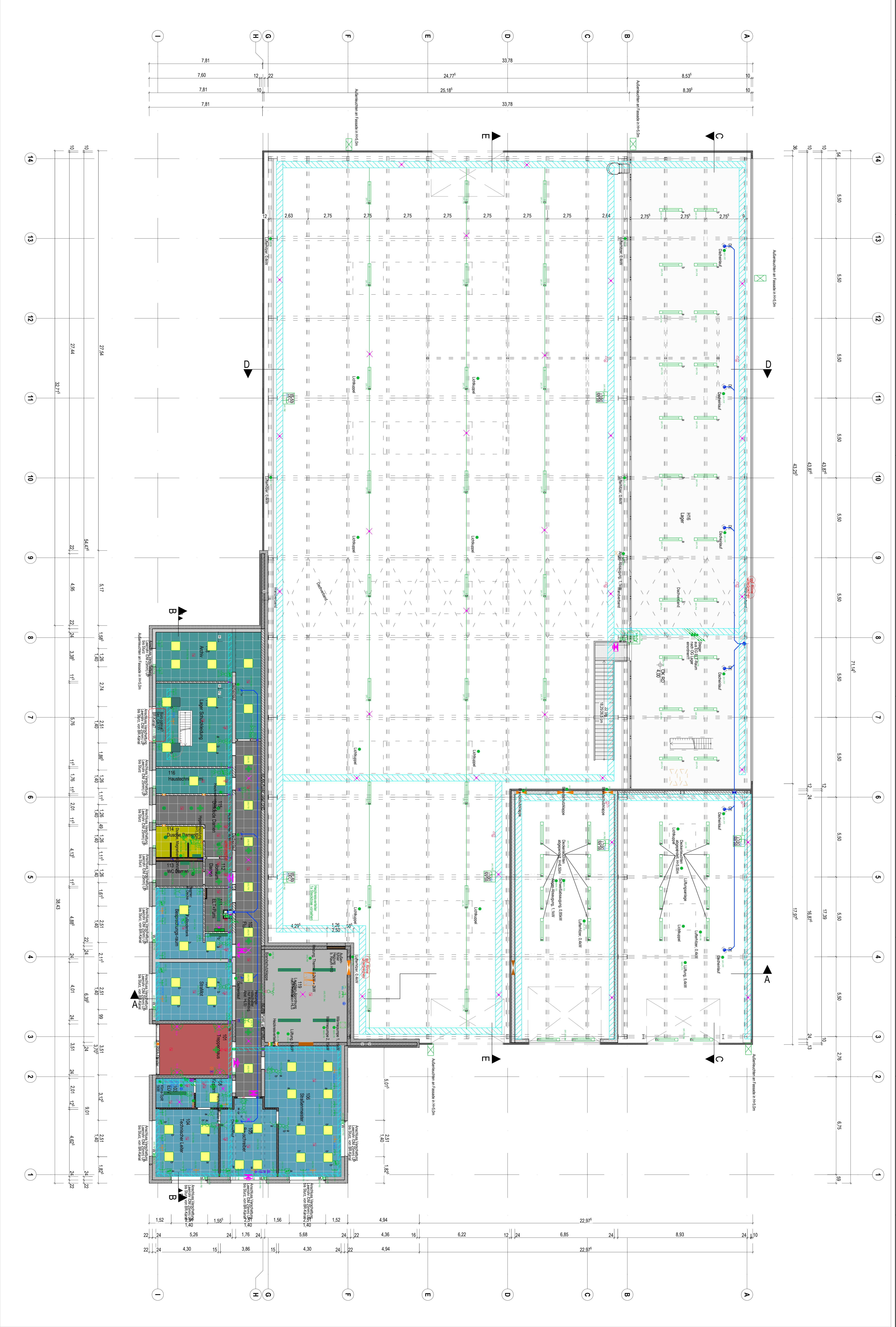

Alle Rechte an dieser Unterlage behalten wir uns vor. Unbefugtes Kopieren, Vervielfältigen, Überlassen an Dritte oder sonstiger Gebrauch ist ohne schriftliche Genehmigung verboten. Wer dem zuwider handelt macht sich strafbar und haftet nach den geltenden Bestimmungen.