

Vertikalschnitt A-A

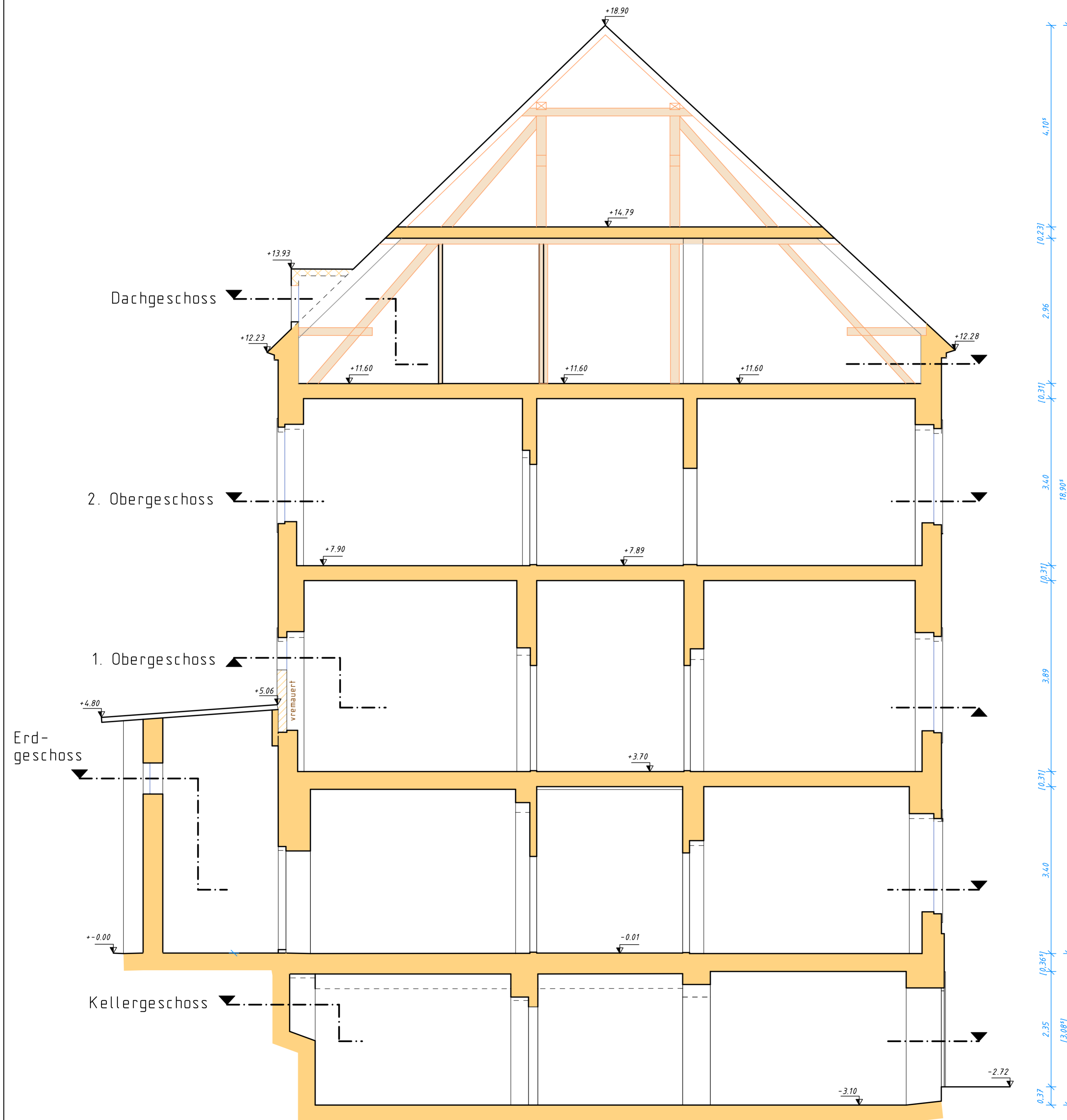

<p>Gebäudehöhennullpunkt (OK OFF Erdgeschoß am Eingang) ± 0,00 = 475,41 m ü. DHHN92</p>		
<p>Dieser Plan ist urheberrechtlich geschützt. Bei Weiterverwendung ist die Vermessungsbüro Ritter GmbH anzugeben.</p>		
<p>Hersteller: VERMESSUNGSBÜRO RITTER GmbH Lindenstr. 24 08280 Aue Tel.: 03771/51158 Fax: 03771/51750 E-mail: VB.Ritter@t-online.de</p>	<p>Auftraggeber: Große Kreisstadt Stollberg Hauptmarkt 1 09366 Stollberg</p>	
<p>Gebäudebestandsplan, Areal Stalburc Hoheneck, Ostflügel, Vertikalschnitt A-A</p>		<p>Maßstab 1 : 50</p>
<p>Landkreis : Erzgebirge</p>	<p>Auftrags-Nr.: 092/23</p>	<p>gemessen: Hänel / Ritter Januar 2024</p>
<p>Gemeinde : Stollberg</p>	<p>Blattzahl: 6 Blatt: 6</p>	<p>gezeichnet: Hänel 07.02.2024</p>
<p>Gemarkung : Stollberg</p>	<p>Format : 700 x 550</p>	<p>geprüft:</p>
	<p>Lagebezug: G.-K.-Bessel RD83</p>	<p>Aue, den</p>
	<p>Höhenbezug: DHHN92/lokal</p>	<p>..... Geschäftsführer</p>