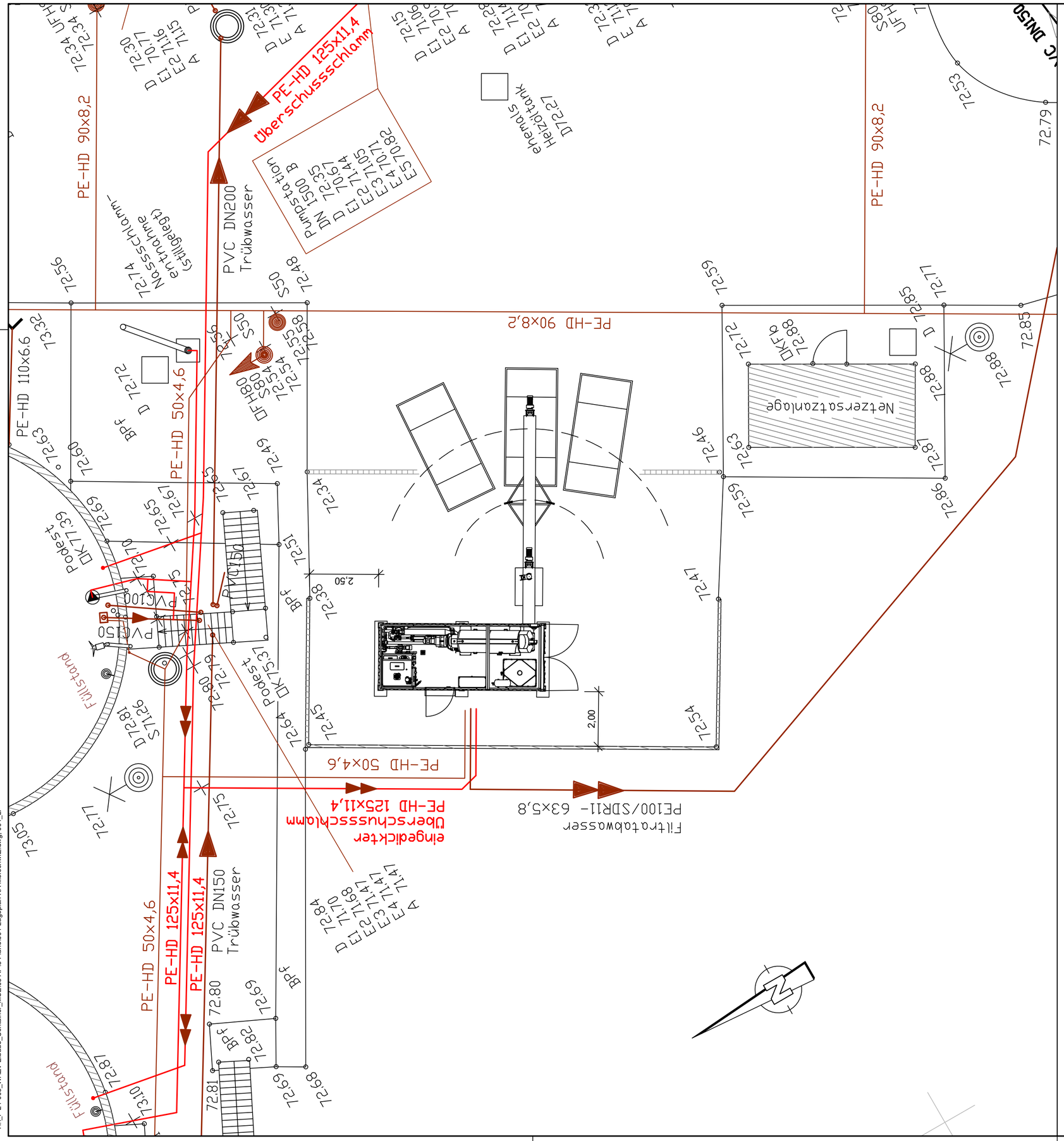

PICON

Wasser- und Abwasserzweckverband
Container-Schlammentwässerungsanlage für die KläranlageMerschwitz
Ausführung

Lageplan Aufstellung

Auftraggeber
Wasser- und Abwasserzweckverband Elbaue/Heiderand
Elbaue/Heiderand
Burgstraße 22/23
06901 Kemberg

Lagebezug	-	Plangrundlage	
Höhenbezug	-	Planverfasser	Ausführung
	Datum	Name	PICON GmbH Glashütter Straße 101, 01277 Dresden Telefon: 0351 21185-0 Fax: 0351 21185-10 E-Mail: info@picon-ingenieur.de
bearbeitet	03/2024	Pöhl	Zeichnungs-Nr. P24-005.5.100
gezeichnet	03/2024	Muh	Anlage 1
geprüft	03/2024		Maßstab 1 : 100
		Dresden, 27.03.2024	Plangröße 590 x 420

H:_P 24-005_WAZV Elbaue_Container_MSE\05 AP\3 Pläne\001-Lageplan KA Merschwitz.dwg, 001_LP