

Ansicht Nord - Stahlbau
Achsen A bis H

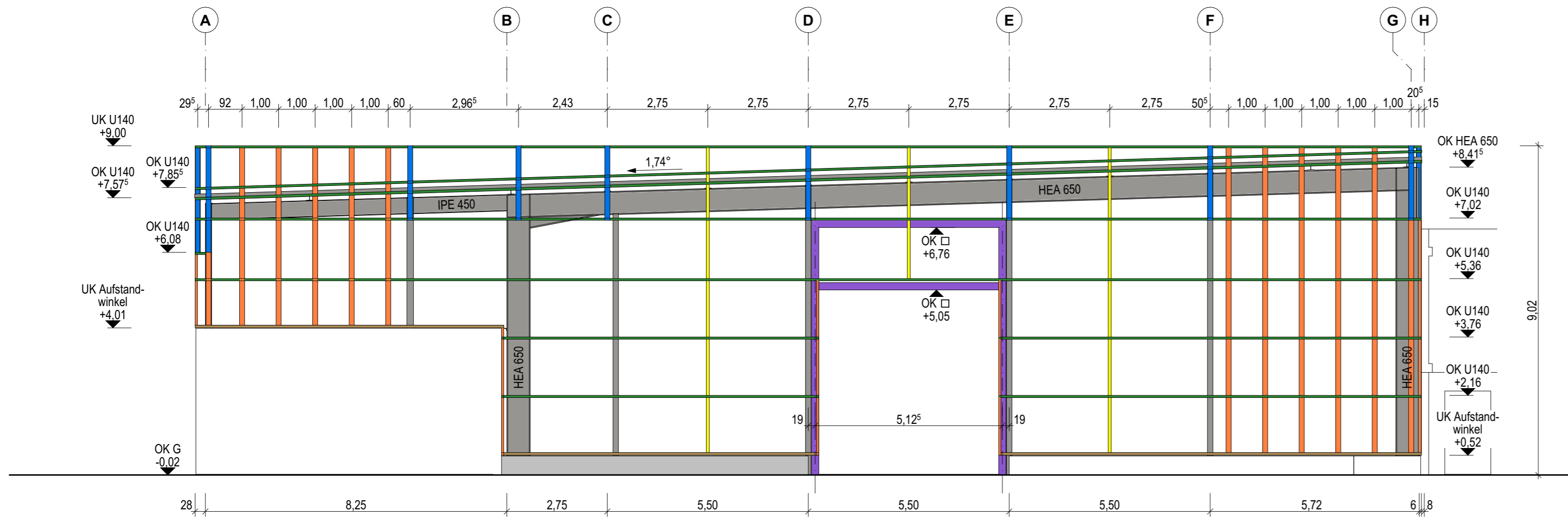

Ansicht Süd - Stahlbau
Achsen A bis H

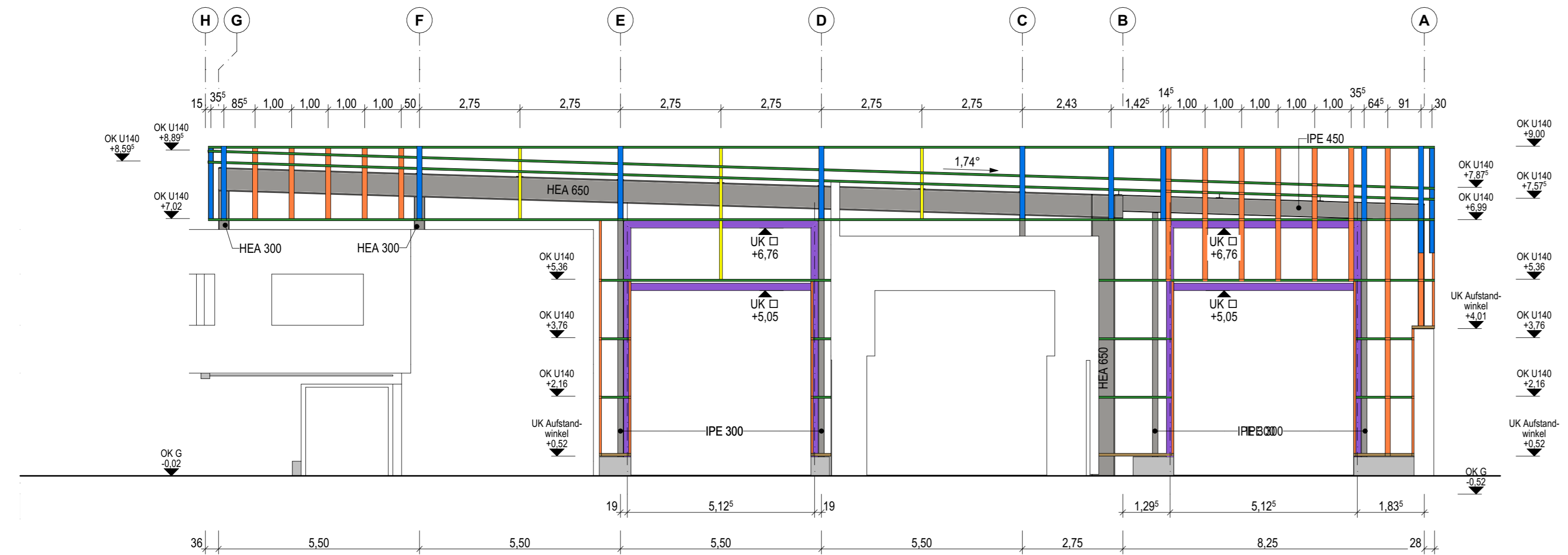

| | | |
|-------------|--|-------------------------|
| Info | Der Entwurf ist geistiges Eigentum des Planers und urheberrechtlich geschützt. Vervielfältigungen und Weitergabe an Dritte erfolgt nur mit ausdrücklicher Genehmigung des Planverfassers. Bei Mißbrauch bleiben rechtliche Schritte vorbehalten. Alle Maße sind vom Unternehmer am Bau verantwortlich zu prüfen. Bei Unstimmigkeiten ist unverzüglich die Bauleitung zu informieren. Brüstungs-, Tür- und Fensterhöhen beziehen sich auf den Fertigfußboden. Für die Verwendung von DWG-Dateien ist die Formatierung und Darstellung der zugehörigen PDF-Datei maßgebend. | |
| Darstellung | --- verdeckte Kante | — über der Schnittebene |
| Höhenkoten | ⊕ -0,17 OK Fertig | ⊕ -0,17 OK / UK Roh |
| Abkürzungen | FFB Fertigfußboden | OK/UK Ober-/Unterkante |
| Hinweise | <p>Unterkonstruktion Fassade:</p> <ul style="list-style-type: none"> Wandriegel UNP 140 Attikaträger UNP 140 Zusatzprofile Wandriegel, Quadratrohr 80 x 80 x 6 mm Quadrathohlprofil 200 x 120 x 6,3 mm Aufstandswinkel L 150 x 75 x 9 mm Stahlstützen Attika HEB 140 Abschlussprofil Trapezblech, Winkelprofil 80 x 80 x 8 mm <p>Hauptrahmen Halle (Achsen 3 bis 14 / B bis G): Rahmenstützen HEA 650 Dachträger HEA 650</p> <p>Halbrahmen Halle (Achsen 3 bis 14 / A bis B): Rahmenstützen HEA 180 Dachträger IPE 450</p> | |

VORABZUG
Plan dient zur Orientierung
Kalkulationsgrundlage ist das Leistungsverzeichnis

| | | |
|-------------------|--|---------------------|
| 0 | 19.04.2024 | Erster Ausgabestand |
| Index | Datum | Änderung |
| Norden | | Übersicht |
| Projekt | <p>Neubau Straßenmeisterei Heinzebank - Teilobjekt Kompaktmeisterei</p> <p>An der Heinzebank 20 09429 Wolkenstein/ Heinzebank</p> | |
| Auftraggeber | <p>Landratsamt Erzgebirgskreis - Referat Straßen</p> <p>Paulus - Jenisius - Str. 24 09456 Annaberg-Buchholz</p> | |
| Entwurfsverfasser | Datum, Unterschrift | FREIGABE ERTEILT |
| Planinhalt | Ansicht Nord, Süd - Stahlbau | Maßstab 1:100 |
| Plannummer | 211326_AR_5_A-N-S-SB | Index LV |
| Planstand | Ausführungsplanung | Projektnr. 211326 |
| Planung | entw. geänd. gepr. | Größe 780 x 450 |