

Ansicht Ost - Stahlbau
Achsen 2 bis 14

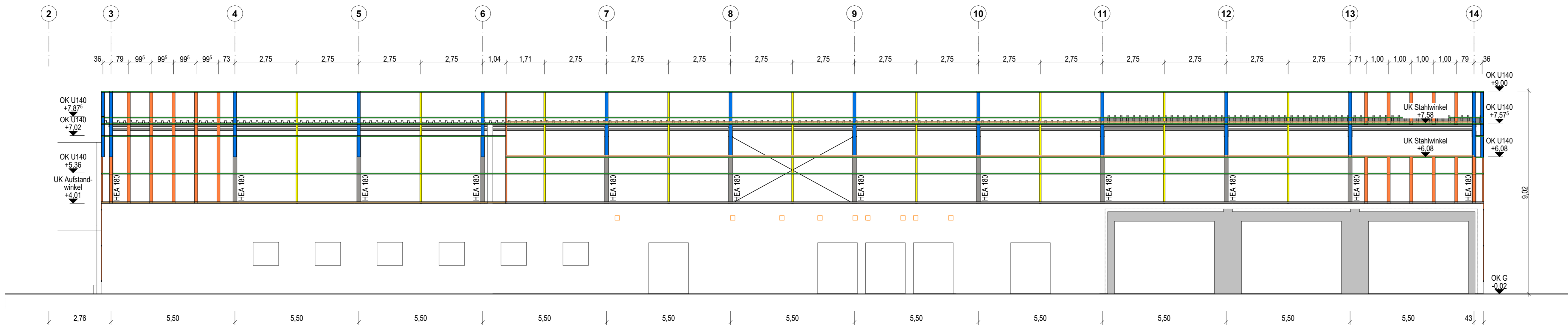

Achsen 2 bis 14

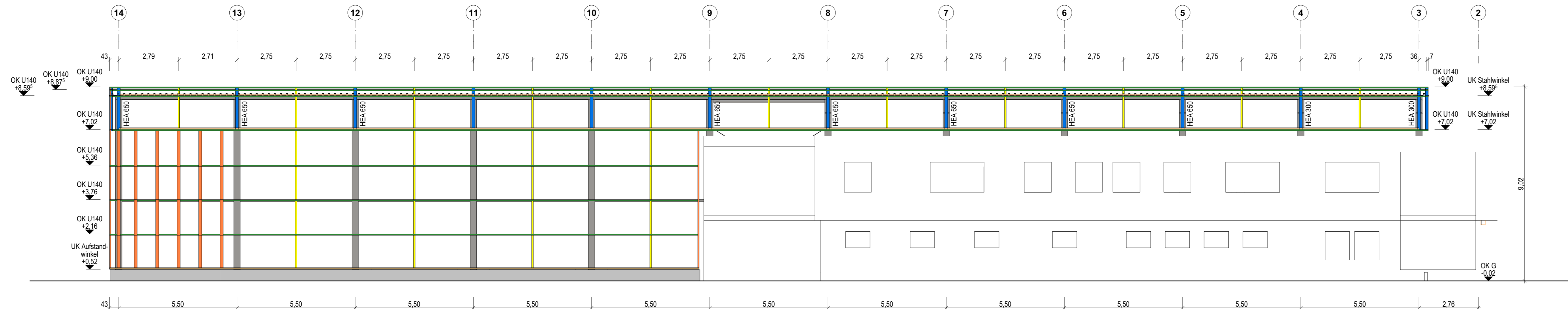

Info	Der Entwurf ist geistiges Eigentum des Planers und urheberrechtlich geschützt. Vervielfältigungen und Weitergabe an Dritte erfolgt nur mit ausdrücklicher Genehmigung des Planverfassers. Bei Mißbrauch bleiben rechtliche Schritte vorbehalten. Alle Maße sind vom Unternehmer am Bau verantwortlich zu prüfen. Bei Unstimmigkeiten ist unverzüglich die Bauleitung zu informieren. Brüstungs-, Tür- und Fensterhöhen beziehen sich auf den Fertigfußboden. Für die Verwendung von DWG-Dateien ist die Formatierung und Darstellung der zugehörigen PDF-Datei maßgebend.
Darstellung	----- verdeckte Kante ——— über der Schnittebene - - - - - Achse
Höhenknoten	OK Fertig OK / UK Roh
Abkürzungen	FFB Fertigfußboden OK/UK Ober- /Unterkante G Gelände
Hinweise	<ul style="list-style-type: none"> ■ Wandriegel UNP 140 ■ Altträger UNP 140 ■ Zusatzprofile Wandriegel, Quadratrohr 80 x 80 x 6 mm ■ Quadratrohrprofil 200 x 120 x 6,3 mm ■ Aufstandswinkel L 150 x 75 x 9 mm ■ Stahlstützen Atika HEB 140 ■ Abschlussprofil Trapezblech, Winkelprofil 80 x 80 x 8 mm

VORABZUG

Plan dient zur Orientierung
Kalkulationsgrundlage ist das Leistungsverzeichnis

0	19.04.2024	Erster Ausgabestand
Index	Datum	Änderung
Norden	Übersicht	
Projekt	Neubau Straßenmeisterei Heinzbank - Teilobjekt Kompaktmeisterei An der Heinzbank 20 09429 Wolkenstein/ Heinzbank	
Auftraggeber	Landratsamt Erzgebirgskreis - Referat Straßen Paulus - Jenisius - Str. 24 09456 Annaberg-Buchholz	
Entwurfsverfasser	Datum, Unterschrift	FREIGABE ERTEILT

Planinhalt	Ansicht Ost, West - Stahlbau	Maßstab	1:100
Plannummer	211326_AR_5_A-Q-W-SB	Index	LV
Planstand	Ausführungsplanung	Projektnr.	211326
Planung	entw. geänd. gez. gepr.	Größe	1160 x 450