

43,25⁵

17,97⁵

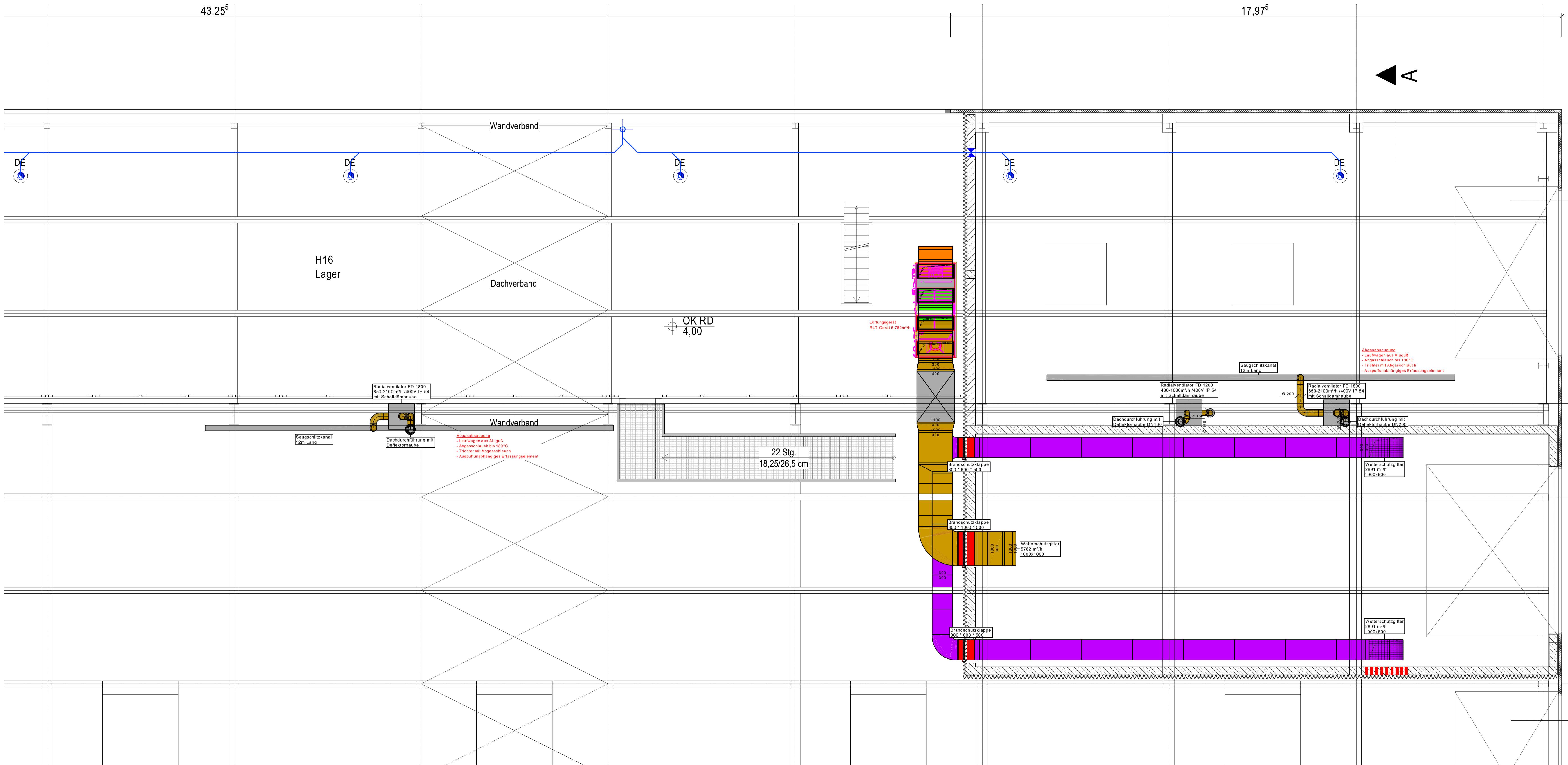

Legende HLS

- Außenluft
- Fortluft
- Zuluft
- Abluft

Außen- und Fortluft werden über Dach geführt.

Ausführungsplanung
Planstand: 19.04.2024

Alle Maße sind vor Ausführung vor Ort zu prüfen und ggf. mit der Bauleitung und Planer abzustimmen.
 Maßangaben des Architekten haben Vorrang.
 Alle Arbeiten sind mit den anderen Gewerken abzustimmen.
 Der Ausführende hat Unstimmigkeiten der Unterlagen sofort dem Planungsbüro anzuzeigen.

Bauherr: Landratsamt Erzgebirgskreis Abt.3
 -Referat Straßen
 Paulus - Jeniusius - Str. 23
 09456 Annaberg-Buchholz

Objekt: Neubau Straßenmeisterei Heinzebank
 B174/B101
 09429 Wolkenstein/Heinzebank

Planung: Bezeichnung: Grundriss OG Technikbereich Lüftung

Datum	Name	Blatt	L 03
Bearb.		Maßstab:	1:50
Gez.		Zeichn.-Nr.	
Gepr.		2023_007 AP L03	