Datei: 211326_01_Bauablaufplan-Vorz.WDVS.PPL

Projektnummer: 211326

Bauzeitenplan

Straßenmeisterei Heinzebank

Pos	Vorgang	Dauer	Start	Ende
1	Straßenmeisterei Heinzebank	403at	Mo, 18.03.24	Fr, 24.10.25
2	Vorbereitung Gelände (AG)			
1.1	**L500-01 - Herrichten BE-Fläche (Leistung AG)**	28at	Mo, 18.03.24	Fr, 26.04.24
1.1.1	Herrichten BE-Fläche	28at	Mo, 18.03.24	Fr, 26.04.24
1.2	**L300-01 - Allg. BE**	379at	Di, 02.04.24	Do, 02.10.25
1.2.1	Einrichten	4at	Di, 02.04.24	Fr, 05.04.24
1.2.2	Vorhalten	375at	Mo, 08.04.24	Do, 02.10.25
1.3	**L400-01 - Baustrom**	375at	Mo, 08.04.24	Do, 02.10.25
1.3.1	Einrichten	5at	Mo, 08.04.24	Fr, 12.04.24
1.3.2	Vorhalten	370at	Mo, 15.04.24	Do, 02.10.25
1.4	**L300-02 - Rohbauarbeiten**	92at	Mo, 15.04.24	Fr, 23.08.24
1.4.1	Einzelfund. + Sockel bis OK Einzelfund. Halle	62at	Mo, 15.04.24	Fr, 12.07.24
1.4.2	Rohbau Sozial	62at	Mo, 15.04.24	Fr, 12.07.24
1.4.3	Rohbau Technik, Remise	62at	Mo, 15.04.24	Fr, 12.07.24
1.4.4	Rohbau Waschhalle, Werkstatt	30at	Mo, 03.06.24	Fr, 12.07.24
1.4.5	Sockel ab OK Einzelfundamente	15at	Mo, 05.08.24	Fr, 23.08.24
1.4.6	Abdichtung vertikal, verfüllen	20at	Mo, 08.07.24	Fr, 02.08.24
1.4.7	Abdichtung horizontal	10at	Mo, 05.08.24	Fr, 16.08.24
1.5	**L300-03 - Gerüstarbeiten**	186at	Mo, 12.08.24	Fr, 09.05.25
1.5.1	Aufstellen Halle	10at	Mo, 26.08.24	Fr, 06.09.24
1.5.2	Aufstellen Sozial	5at	Mo, 12.08.24	Fr, 16.08.24
1.5.3	Aufstellen Innenbereich Sozial	5at	Mo, 12.08.24	Fr, 16.08.24
1.5.4	Aufstellen Innenbereich Technik	5at	Mo, 09.09.24	Fr, 13.09.24
1.5.5	Vorhalten alle Abschnitte	181at	Mo, 19.08.24	Fr, 09.05.25
1.6	**L300-04 - Stahlbauarbeiten**	126at	Di, 02.04.24	Fr, 27.09.24
1.6.1	Werkplanung/Bestellung	71at	Di, 02.04.24	Fr, 12.07.24
1.6.2	Vorlage Statik bei AG zur Weiterleitung an Prüfer	1at	Mo, 29.04.24	Mo, 29.04.24
1.6.3	Stellen Hauptrahmen komplett, mit Pfetten	15at	Mo, 15.07.24	Fr, 02.08.24
1.6.4	Giebelstützen	5at	Mo, 05.08.24	Fr, 09.08.24
1.6.5	Stellen Nebenrahmen	10at	Mo, 12.08.24	Fr, 23.08.24
1.6.6	Wandpfetten	10at	Mo, 26.08.24	Fr, 06.09.24
1.6.7	Hallendeckung Trapezblech	15at	Mo, 09.09.24	Fr, 27.09.24
1.7	**L300-05 - Dachabdichtung/-entwässerung**	191at	Mo, 19.08.24	Fr, 23.05.25
1.7.1	Abdichtung Sozial	30at	Mo, 19.08.24	Fr, 27.09.24
1.7.2	Abdichtung Halle, Oberlichter	42at	Mo, 30.09.24	Fr, 29.11.24
1.7.3	Attika	10at	Mo, 12.05.25	Fr, 23.05.25
1.8	**L300-06 - Metallbauarbeiten (Fassade)**	124at	Mo, 29.07.24	Fr, 24.01.25
1.8.1	Planung/Bestellung	92at	Mo, 29.07.24	Fr, 06.12.24
1.8.2	Montage Sandwichelemente	43at	Mo, 07.10.24	Fr, 06.12.24
1.8.3	Montage Polykarbonat, Schwingfenster	34at	Mo, 04.11.24	Fr, 20.12.24
1.8.4	Einbau Sektionaltore	15at	Mo, 06.01.25	Fr, 24.01.25
1.9	**L300-07 - Kunststofffenster**	60at	Mo, 17.06.24	Fr, 06.09.24
1.9.1	Planung/Fertigung	45at	Mo, 17.06.24	Fr, 16.08.24
1.9.2	Montage inkl. Fensterbänke	15at	Mo, 19.08.24	Fr, 06.09.24
1.10	**L300-08 - Fenster/Türen Aluminium**	70at	Mo, 17.06.24	Fr, 20.09.24
1.10.1	Planung/Fertigung	55at	Mo, 17.06.24	Fr, 30.08.24
1.10.2	Montage	15at	Mo, 02.09.24	Fr, 20.09.24
1.11	**L300-09 - Putzarbeiten (WDVS)**	51at	Mo, 16.09.24	Do, 28.11.24
1.11.1	Dämmung	24at	Mo, 16.09.24	Fr, 18.10.24
1.11.2	Armierung, Putz, Anstrich (>5°C)	27at	Mo, 21.10.24	Do, 28.11.24
1.12	**L300-10 - Innenputz**	35at	Mo, 03.02.25	Fr, 21.03.25
1.12.1	Innenputz Sozial	15at	Mo, 03.02.25	Fr, 21.02.25
1.12.2	Innenputz Werkstatt	15at	Mo, 03.03.25	Fr, 21.03.25
1.13	**L300-11 - Trockenbauarbeiten**	110at	Mo, 24.02.25	Fr, 01.08.25
1.13.1	Wände anlegen	10at	Mo, 24.02.25	Fr, 07.03.25
1.13.2	Wände schließen	28at	Fr, 25.04.25	Do, 05.06.25
1.13.3	Decken	35at	Mo, 16.06.25	Fr, 01.08.25
1.14	**L300-12 - Estricharbeiten**	32at	Mo, 10.03.25	Do, 24.04.25
1.14.1	Dämmung	10at	Mo, 10.03.25	Fr, 21.03.25
1.14.2	Estrich	12at	Mo, 07.04.25	Do, 24.04.25
1.15	**L300-13 - Innentüren**	135at	Mo, 17.03.25	Fr, 26.09.25
1.15.1	Planung/Fertigung	60at	Mo, 17.03.25	Fr, 13.06.25
1.15.2	Verkleidung Remise	20at	Mo, 30.06.25	Fr, 25.07.25
1.15.3	Montage Zargen	10at	Fr, 06.06.25	Fr, 20.06.25
1.15.4	Komplettierung	10at	Mo, 15.09.25	Fr, 26.09.25
1.16	**L300-14 - Schlosserarbeiten**	145at	Mo, 06.01.25	Fr, 01.08.25
1.16.1	Planung/Fertigung	55at	Mo, 06.01.25	Fr, 21.03.25
1.16.2	Stahltreppe Halle	19at	Mo, 24.03.25	Do, 17.04.25
1.16.3	Geländer Halle/Sozial	13at	Mo, 26.05.25	Fr, 13.06.25
1.16.4	Gitterroste	10at	Mo, 21.07.25	Fr, 01.08.25
1.17	**L300-15 - Bodenbelagsarbeiten**	74at	Mo, 02.06.25	Fr, 12.09.25
1.17.1	Bemusterung/Bestellung	39at	Mo, 02.06.25	Fr, 25.07.25
1.17.2	Verlegung OG, EG	35at	Mo, 28.07.25	Fr, 12.09.25
1.18	**L300-16 - Fliesenarbeiten**	73at	Mo, 05.05.25	Fr, 15.08.25
1.18.1	Rüttelfliesen Werkstatt	15at	Mo, 05.05.25	Fr, 23.05.25
1.18.2	Bodenfliesen Sozial	18at	Mo, 26.05.25	Fr, 20.06.25
1.18.3	Wandfliesen Sozial	25at	Mo, 23.06.25	Fr, 25.07.25
1.18.4	Treppenhaus/Treppe Sozial	15at	Mo, 28.07.25	Fr, 15.08.25
1.19	**L300-17 - Maler- und Lackierarbeiten**	94at	Mo, 16.06.25	Fr, 24.10.25
1.19.1	Deckenbeschichtung	50at	Mo, 16.06.25	Fr, 22.08.25
1.19.2	Wandbeschichtung	44at	Mo, 25.08.25	Fr, 24.10.25
1.19.3	Bodenbeschichtung	10at	Mo, 23.06.25	Fr, 04.07.25
1.19.4	Beschichtung Zargen, Geländer	10at	Mo, 06.10.25	Fr, 17.10.25
1.19.5	Beschichtung Empore	15at	Mo, 07.07.25	Fr, 25.07.25
1.20	**L300-18 - Garderobenschränke**	69at	Mo, 14.07.25	Fr, 17.10.25
1.20.1	Bestellung/Fertigung	59at	Mo, 14.07.25	Do, 02.10.25
1.20.2	Lieferung/Montage	10at	Mo, 06.10.25	Fr, 17.10.25
1.21	**Hebebühne Waschhalle (Leistung AG)**	205at	Di, 02.04.24	Fr, 24.01.25
1.21.1	Planung/Fertigung	81at	Di, 02.04.24	Fr, 26.07.24
1.21.2	Montage	10at	Mo, 06.01.25	Fr, 17.01.25
1.21.3	Sachverständigenabnahme	5at	Mo, 20.01.25	Fr, 24.01.25
1.22	**- Laufkatze (Leistung AG)**	195at	Di, 02.04.24	Fr, 10.01.25
1.22.1	Bestellung/Fertigung	81at	Di, 02.04.24	Fr, 26.07.24
1.22.2	Montage	5at	Mo, 06.01.25	Fr, 10.01.25
1.23	**L400-02 - Elektroinstallation (Annahme HSP)**	288at	Mo, 02.09.24	Fr, 24.10.25
1.23.1	Schlitzen, Bohren	20at	Mo, 02.09.24	Fr, 27.09.24
1.23.2	Blitzschutz Sozial, Halle	57at	Mo, 30.09.24	Fr, 20.12.24
1.23.3	Verkabelung Sozial	20at	Mo, 06.01.25	Fr, 31.01.25
1.23.4	Verkabelung Werkstatt	40at	Mo, 03.02.25	Fr, 28.03.25
1.23.5	Komplettierung Sozial, Werkstatt	117at	Mo, 05.05.25	Fr, 17.10.25
1.23.6	Verkabelung Halle	62at	Mo, 03.02.25	Fr, 02.05.25
1.23.7	Komplettierung Halle	117at	Mo, 05.05.25	Fr, 17.10.25
1.23.8	Sachverständigenabnahme	5at	Mo, 20.10.25	Fr, 24.10.25
1.24	**L400-03 - Sanitär-/Heizungs-/ Lüftungsinstall. (Annahme HSP)**	303at	Mo, 12.08.24	Fr, 24.10.25
1.24.1	Sanitär- und Heizungsinstallation	298at	Mo, 12.08.24	Fr, 17.10.25
1.24.1.1	Dacheinläufe/Innenentw. Sozial	15at	Mo, 12.08.24	Fr, 30.08.24
1.24.1.2	Dacheinläufe/Innenentw. Halle	14at	Mo, 30.09.24	Fr, 18.10.24
1.24.1.3	Schlitzen, Bohren	20at	Mo, 02.09.24	Fr, 27.09.24
1.24.1.4	Rohinstallation (Halle/Werkst, Sozial)	82at	Mo, 06.01.25	Fr, 02.05.25
1.24.1.5	Fubo-Heizung	10at	Mo, 24.03.25	Fr, 04.04.25
1.24.1.6	Komplettierung	117at	Mo, 05.05.25	Fr, 17.10.25
1.24.1.7	Winterheizung	76at	Do, 02.01.25	Do, 17.04.25
1.24.2	Lüftungsinstallation	303at	Mo, 12.08.24	Fr, 24.10.25
1.24.2.1	Dachdurchführungen Sozial	14at	Mo, 12.08.24	Do, 29.08.24
1.24.2.2	Leitungen, Kanäle	120at	Mo, 06.01.25	Fr, 27.06.25
1.24.2.3	Lüftungsanlage auf Dach	20at	Mo, 03.03.25	Fr, 28.03.25
1.24.2.4	Komplettierung	79at	Mo, 30.06.25	Fr, 17.10.25
1.24.2.5	Sachverständigenabnahme	5at	Mo, 20.10.25	Fr, 24.10.25
1.25	**HD-Reiniger (Annahme HSP)**	30at	Mo, 28.07.25	Fr, 05.09.25
1.25.1	Bestellung/Fertigung	25at	Mo, 28.07.25	Fr, 29.08.25
1.25.2	Montage	5at	Mo, 01.09.25	Fr, 05.09.25
1.26	**Außenanlage (Annahme HSP)**	204at	Mo, 06.01.25	Fr, 24.10.25
1.26.1	Drainage, Entwässerung	20at	Mo, 16.06.25	Fr, 11.07.25
1.26.2	Geländeregulierung	25at	Mo, 14.07.25	Fr, 15.08.25
1.26.3	Borde, innen	20at	Mo, 06.01.25	Fr, 31.01.25
1.26.4	Schwarzdecke inkl. Unterbau, innen	58at	Mo, 03.02.25	Fr, 25.04.25
1.26.5	Borde außen	19at	Mo, 28.04.25	Fr, 23.05.25
1.26.6	Schwarzdecke inkl. Unterbau, außen	58at	Mo, 26.05.25	Fr, 15.08.25
1.26.7	Zaunanlage	20at	Mo, 11.08.25	Fr, 05.09.25
1.26.8	Mubo, Bepflanzung	34at	Mo, 08.09.25	Fr, 24.10.25
3	Reinigung (AG)			
4	Schließanlage/Beschilderung (AG)			
5	Inbetriebnahme	1at	Mo, 03.11.25	Mo, 03.11.25

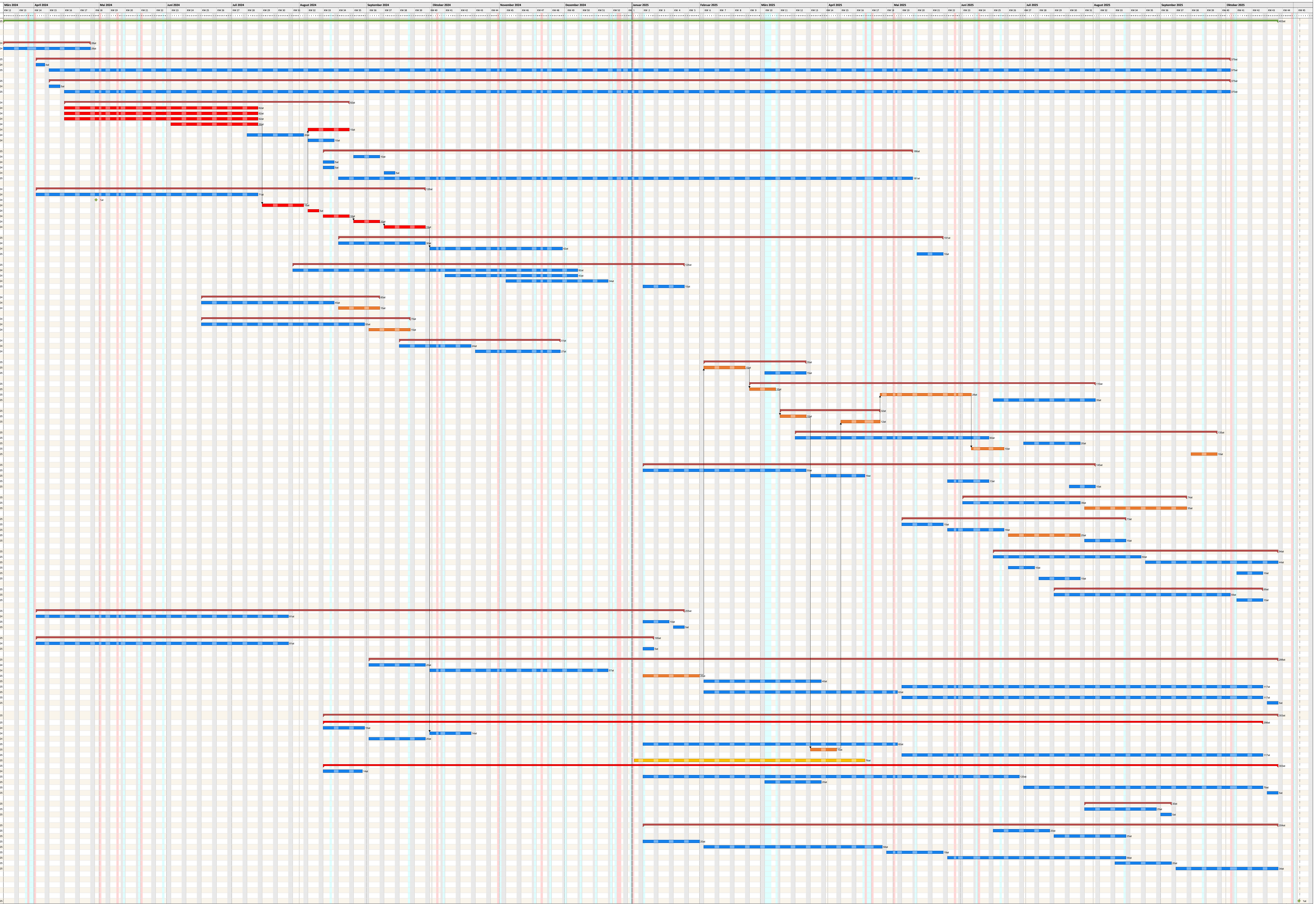

Projektzeitrahmen von Mo, 18.03.24 bis So, 30.11.25
Kalender: Sachsen (eingebettet)
Druckdatum: 06.03.2024 12:46

Kritischer Weg
Kritischer Weg
Feiertag
Infotag

Bearbeiter: uar

Neundorfer Straße 2
Suhl
Tel. +49 3681 44880
Fax +49 3381 448832