Bauzeitenplan

# Straßenmeisterei Heinzebank



| Pos | Vorgang | Dauer | Start | Ende |
|---|---|---|---|---|
| 1 | Straßenmeisterei Heinzebank | 403at | Mo, 18.03.24 | Fr, 24.10.25 |
| 2 | Vorbereitung Gelände (AG) | | | |
| 1.1 | **L500-01 - Herrichten BE-Fläche (Leistung AG)** | 28at | Mo, 18.03.24 | Fr, 26.04.24 |
| 1.1.1 | Herrichten BE-Fläche | 28at | Mo, 18.03.24 | Fr, 26.04.24 |
| 1.2 | **L300-01 - Allg. BE** | 379at | Di, 02.04.24 | Do, 02.10.25 |
| 1.2.1 | Einrichten | 4at | Di, 02.04.24 | Fr, 05.04.24 |
| 1.2.2 | Vorhalten | 375at | Mo, 08.04.24 | Do, 02.10.25 |
| 1.3 | **L400-01 - Baustrom** | 375at | Mo, 08.04.24 | Do, 02.10.25 |
| 1.3.1 | Einrichten | 5at | Mo, 08.04.24 | Fr, 12.04.24 |
| 1.3.2 | Vorhalten | 370at | Mo, 15.04.24 | Do, 02.10.25 |
| 1.4 | **L300-02 - Rohbauarbeiten** | 92at | Mo, 15.04.24 | Fr, 23.08.24 |
| 1.4.1 | Einzelfund. + Sockel bis OK Einzelfund. Halle | 62at | Mo, 15.04.24 | Fr, 12.07.24 |
| 1.4.2 | Rohbau Sozial | 62at | Mo, 15.04.24 | Fr, 12.07.24 |
| 1.4.3 | Rohbau Technik, Remise | 62at | Mo, 15.04.24 | Fr, 12.07.24 |
| 1.4.4 | Rohbau Waschhalle, Werkstatt | 30at | Mo, 03.06.24 | Fr, 12.07.24 |
| 1.4.5 | Sockel ab OK Einzelfundamente | 15at | Mo, 05.08.24 | Fr, 23.08.24 |
| 1.4.6 | Abdichtung vertikal, verfüllen | 20at | Mo, 08.07.24 | Fr, 02.08.24 |
| 1.4.7 | Abdichtung horizontal | 10at | Mo, 05.08.24 | Fr, 16.08.24 |
| 1.5 | **L300-03 - Gerüstarbeiten** | 186at | Mo, 12.08.24 | Fr, 09.05.25 |
| 1.5.1 | Aufstellen Halle | 10at | Mo, 26.08.24 | Fr, 06.09.24 |
| 1.5.2 | Aufstellen Sozial | 5at | Mo, 12.08.24 | Fr, 16.08.24 |
| 1.5.3 | Aufstellen Innenbereich Sozial | 5at | Mo, 12.08.24 | Fr, 16.08.24 |
| 1.5.4 | Aufstellen Innenbereich Technik | 5at | Mo, 09.09.24 | Fr, 13.09.24 |
| 1.5.5 | Vorhalten alle Abschnitte | 181at | Mo, 19.08.24 | Fr, 09.05.25 |
| 1.6 | **L300-04 - Stahlbauarbeiten** | 126at | Di, 02.04.24 | Fr, 27.09.24 |
| 1.6.1 | Werkplanung/Bestellung | 71at | Di, 02.04.24 | Fr, 12.07.24 |
| 1.6.2 | Vorlage Statik bei AG zur Weiterleitung an Prüfer | 1at | Mo, 29.04.24 | Mo, 29.04.24 |
| 1.6.3 | Stellen Hauptrahmen komplett, mit Pfetten | 15at | Mo, 15.07.24 | Fr, 02.08.24 |
| 1.6.4 | Giebelstützen | 5at | Mo, 05.08.24 | Fr, 09.08.24 |
| 1.6.5 | Stellen Nebenrahmen | 10at | Mo, 12.08.24 | Fr, 23.08.24 |
| 1.6.6 | Wandpfetten | 10at | Mo, 26.08.24 | Fr, 06.09.24 |
| 1.6.7 | Hallendeckung Trapezblech | 15at | Mo, 09.09.24 | Fr, 27.09.24 |
| 1.7 | **L300-05 - Dachabdichtung/-entwässerung** | 191at | Mo, 19.08.24 | Fr, 23.05.25 |
| 1.7.1 | Abdichtung Sozial | 30at | Mo, 19.08.24 | Fr, 27.09.24 |
| 1.7.2 | Abdichtung Halle, Oberlichter | 42at | Mo, 30.09.24 | Fr, 29.11.24 |
| 1.7.3 | Attika | 10at | Mo, 12.05.25 | Fr, 23.05.25 |
| 1.8 | **L300-06 - Metallbauarbeiten (Fassade)** | 124at | Mo, 29.07.24 | Fr, 24.01.25 |
| 1.8.1 | Planung/Bestellung | 92at | Mo, 29.07.24 | Fr, 06.12.24 |
| 1.8.2 | Montage Sandwichelemente | 43at | Mo, 07.10.24 | Fr, 06.12.24 |
| 1.8.3 | Montage Polykarbonat, Schwingfenster | 34at | Mo, 04.11.24 | Fr, 20.12.24 |
| 1.8.4 | Einbau Sektionaltore | 15at | Mo, 06.01.25 | Fr, 24.01.25 |
| 1.9 | **L300-07 - Kunststofffenster** | 60at | Mo, 17.06.24 | Fr, 06.09.24 |
| 1.9.1 | Planung/Fertigung | 45at | Mo, 17.06.24 | Fr, 16.08.24 |
| 1.9.2 | Montage inkl. Fensterbänke | 15at | Mo, 19.08.24 | Fr, 06.09.24 |
| 1.10 | **L300-08 - Fenster/Türen Aluminium** | 70at | Mo, 17.06.24 | Fr, 20.09.24 |
| 1.10.1 | Planung/Fertigung | 55at | Mo, 17.06.24 | Fr, 30.08.24 |
| 1.10.2 | Montage | 15at | Mo, 02.09.24 | Fr, 20.09.24 |
| 1.11 | **L300-09 - Putzarbeiten (WDVS)** | 51at | Mo, 16.09.24 | Do, 28.11.24 |
| 1.11.1 | Dämmung | 24at | Mo, 16.09.24 | Fr, 18.10.24 |
| 1.11.2 | Armierung, Putz, Anstrich (>5°C) | 27at | Mo, 21.10.24 | Do, 28.11.24 |
| 1.12 | **L300-10 - Innenputz** | 35at | Mo, 03.02.25 | Fr, 21.03.25 |
| 1.12.1 | Innenputz Sozial | 15at | Mo, 03.02.25 | Fr, 21.02.25 |
| 1.12.2 | Innenputz Werkstatt | 15at | Mo, 03.03.25 | Fr, 21.03.25 |
| 1.13 | **L300-11 - Trockenbauarbeiten** | 110at | Mo, 24.02.25 | Fr, 01.08.25 |
| 1.13.1 | Wände anlegen | 10at | Mo, 24.02.25 | Fr, 07.03.25 |
| 1.13.2 | Wände schließen | 28at | Fr, 25.04.25 | Do, 05.06.25 |
| 1.13.3 | Decken | 35at | Mo, 16.06.25 | Fr, 01.08.25 |
| 1.14 | **L300-12 - Estricharbeiten** | 32at | Mo, 10.03.25 | Do, 24.04.25 |
| 1.14.1 | Dämmung | 10at | Mo, 10.03.25 | Fr, 21.03.25 |
| 1.14.2 | Estrich | 12at | Mo, 07.04.25 | Do, 24.04.25 |
| 1.15 | **L300-13 - Innentüren** | 135at | Mo, 17.03.25 | Fr, 26.09.25 |
| 1.15.1 | Planung/Fertigung | 60at | Mo, 17.03.25 | Fr, 13.06.25 |
| 1.15.2 | Verkleidung Remise | 20at | Mo, 30.06.25 | Fr, 25.07.25 |
| 1.15.3 | Montage Zargen | 10at | Fr, 06.06.25 | Fr, 20.06.25 |
| 1.15.4 | Komplettierung | 10at | Mo, 15.09.25 | Fr, 26.09.25 |
| 1.16 | **L300-14 - Schlosserarbeiten** | 145at | Mo, 06.01.25 | Fr, 01.08.25 |
| 1.16.1 | Planung/Fertigung | 55at | Mo, 06.01.25 | Fr, 21.03.25 |
| 1.16.2 | Stahltreppe Halle | 19at | Mo, 24.03.25 | Do, 17.04.25 |
| 1.16.3 | Geländer Halle/Sozial | 13at | Mo, 26.05.25 | Fr, 13.06.25 |
| 1.16.4 | Gitterroste | 10at | Mo, 21.07.25 | Fr, 01.08.25 |
| 1.17 | **L300-15 - Bodenbelagsarbeiten** | 74at | Mo, 02.06.25 | Fr, 12.09.25 |
| 1.17.1 | Bemusterung/Bestellung | 39at | Mo, 02.06.25 | Fr, 25.07.25 |
| 1.17.2 | Verlegung OG, EG | 35at | Mo, 28.07.25 | Fr, 12.09.25 |
| 1.18 | **L300-16 - Fliesenarbeiten** | 73at | Mo, 05.05.25 | Fr, 15.08.25 |
| 1.18.1 | Rüttelfliesen Werkstatt | 15at | Mo, 05.05.25 | Fr, 23.05.25 |
| 1.18.2 | Bodenfliesen Sozial | 18at | Mo, 26.05.25 | Fr, 20.06.25 |
| 1.18.3 | Wandfliesen Sozial | 25at | Mo, 23.06.25 | Fr, 25.07.25 |
| 1.18.4 | Treppenhaus/Treppe Sozial | 15at | Mo, 28.07.25 | Fr, 15.08.25 |
| 1.19 | **L300-17 - Maler- und Lackierarbeiten** | 94at | Mo, 16.06.25 | Fr, 24.10.25 |
| 1.19.1 | Deckenbeschichtung | 50at | Mo, 16.06.25 | Fr, 22.08.25 |
| 1.19.2 | Wandbeschichtung | 44at | Mo, 25.08.25 | Fr, 24.10.25 |
| 1.19.3 | Bodenbeschichtung | 10at | Mo, 23.06.25 | Fr, 04.07.25 |
| 1.19.4 | Beschichtung Zargen, Geländer | 10at | Mo, 06.10.25 | Fr, 17.10.25 |
| 1.19.5 | Beschichtung Empore | 15at | Mo, 07.07.25 | Fr, 25.07.25 |
| 1.20 | **L300-18 - Garderobenschränke** | 69at | Mo, 14.07.25 | Fr, 17.10.25 |
| 1.20.1 | Bestellung/Fertigung | 59at | Mo, 14.07.25 | Do, 02.10.25 |
| 1.20.2 | Lieferung/Montage | 10at | Mo, 06.10.25 | Fr, 17.10.25 |
| 1.21 | **L400-02 - Hebebühne Waschhalle (Leistung AG)** | 205at | Di, 02.04.24 | Fr, 24.01.25 |
| 1.21.1 | Planung/Fertigung | 81at | Di, 02.04.24 | Fr, 26.07.24 |
| 1.21.2 | Montage | 10at | Mo, 06.01.25 | Fr, 17.01.25 |
| 1.21.3 | Sachverständigenabnahme | 5at | Mo, 20.01.25 | Fr, 24.01.25 |
| 1.22 | **L400-03 - Laufkatze (Leistung AG)** | 195at | Di, 02.04.24 | Fr, 10.01.25 |
| 1.22.1 | Bestellung/Fertigung | 81at | Di, 02.04.24 | Fr, 26.07.24 |
| 1.22.2 | Montage | 5at | Mo, 06.01.25 | Fr, 10.01.25 |
| 1.23 | **L400-04 - Elektroinstallation (Annahme HSP)** | 288at | Mo, 02.09.24 | Fr, 24.10.25 |
| 1.23.1 | Schlitzen, Bohren | 20at | Mo, 02.09.24 | Fr, 27.09.24 |
| 1.23.2 | Blitzschutz Sozial, Halle | 57at | Mo, 30.09.24 | Fr, 20.12.24 |
| 1.23.3 | Verkabelung Sozial | 20at | Mo, 06.01.25 | Fr, 31.01.25 |
| 1.23.4 | Verkabelung Werkstatt | 40at | Mo, 03.02.25 | Fr, 28.03.25 |
| 1.23.5 | Komplettierung Sozial, Werkstatt | 117at | Mo, 05.05.25 | Fr, 17.10.25 |
| 1.23.6 | Verkabelung Halle | 62at | Mo, 03.02.25 | Fr, 02.05.25 |
| 1.23.7 | Komplettierung Halle | 117at | Mo, 05.05.25 | Fr, 17.10.25 |
| 1.23.8 | Sachverständigenabnahme | 5at | Mo, 20.10.25 | Fr, 24.10.25 |
| 1.24 | **L400-05 - Sanitär-/Heizungs-/ Lüftungsinstall. (Annahme HSP)** | 303at | Mo, 12.08.24 | Fr, 24.10.25 |
| 1.24.1 | Sanitär- und Heizungsinstallation | 298at | Mo, 12.08.24 | Fr, 17.10.25 |
| 1.24.1.1 | Dacheinläufe/Innenentw. Sozial | 15at | Mo, 12.08.24 | Fr, 30.08.24 |
| 1.24.1.2 | Dacheinläufe/Innenentw. Halle | 14at | Mo, 30.09.24 | Fr, 18.10.24 |
| 1.24.1.3 | Schlitzen, Bohren | 20at | Mo, 02.09.24 | Fr, 27.09.24 |
| 1.24.1.4 | Rohinstallation (Halle/Werkst, Sozial) | 82at | Mo, 06.01.25 | Fr, 02.05.25 |
| 1.24.1.5 | Fubo-Heizung | 10at | Mo, 24.03.25 | Fr, 04.04.25 |
| 1.24.1.6 | Komplettierung | 117at | Mo, 05.05.25 | Fr, 17.10.25 |
| 1.24.1.7 | Winterheizung | 76at | Do, 02.01.25 | Do, 17.04.25 |
| 1.24.2 | Lüftungsinstallation | 303at | Mo, 12.08.24 | Fr, 24.10.25 |
| 1.24.2.1 | Dachdurchführungen Sozial | 14at | Mo, 12.08.24 | Do, 29.08.24 |
| 1.24.2.2 | Leitungen, Kanäle | 120at | Mo, 06.01.25 | Fr, 27.06.25 |
| 1.24.2.3 | Lüftungsanlage auf Dach | 20at | Mo, 03.03.25 | Fr, 28.03.25 |
| 1.24.2.4 | Komplettierung | 79at | Mo, 30.06.25 | Fr, 17.10.25 |
| 1.24.2.5 | Sachverständigenabnahme | 5at | Mo, 20.10.25 | Fr, 24.10.25 |
| 1.25 | **L400-06 - HD-Reiniger (Annahme HSP)** | 30at | Mo, 28.07.25 | Fr, 05.09.25 |
| 1.25.1 | Bestellung/Fertigung | 25at | Mo, 28.07.25 | Fr, 29.08.25 |
| 1.25.2 | Montage | 5at | Mo, 01.09.25 | Fr, 05.09.25 |
| 1.26 | **L500-01 - Außenanlage (Annahme HSP)** | 204at | Mo, 06.01.25 | Fr, 24.10.25 |
| 1.26.1 | Drainage, Entwässerung | 20at | Mo, 16.06.25 | Fr, 11.07.25 |
| 1.26.2 | Geländeregulierung | 25at | Mo, 14.07.25 | Fr, 15.08.25 |
| 1.26.3 | Borde, innen | 20at | Mo, 06.01.25 | Fr, 31.01.25 |
| 1.26.4 | Schwarzdecke inkl. Unterbau, innen | 58at | Mo, 03.02.25 | Fr, 25.04.25 |
| 1.26.5 | Borde außen | 19at | Mo, 28.04.25 | Fr, 23.05.25 |
| 1.26.6 | Schwarzdecke inkl. Unterbau, außen | 58at | Mo, 26.05.25 | Fr, 15.08.25 |
| 1.26.7 | Zaunanlage | 20at | Mo, 11.08.25 | Fr, 05.09.25 |
| 1.26.8 | Mubo, Bepflanzung | 34at | Mo, 08.09.25 | Fr, 24.10.25 |
| 3 | Reinigung (AG) | | | |
| 4 | Schließanlage/Beschilderung (AG) | | | |
| 5 | Inbetriebnahme | 1at | Mo, 03.11.25 | Mo, 03.11.25 |

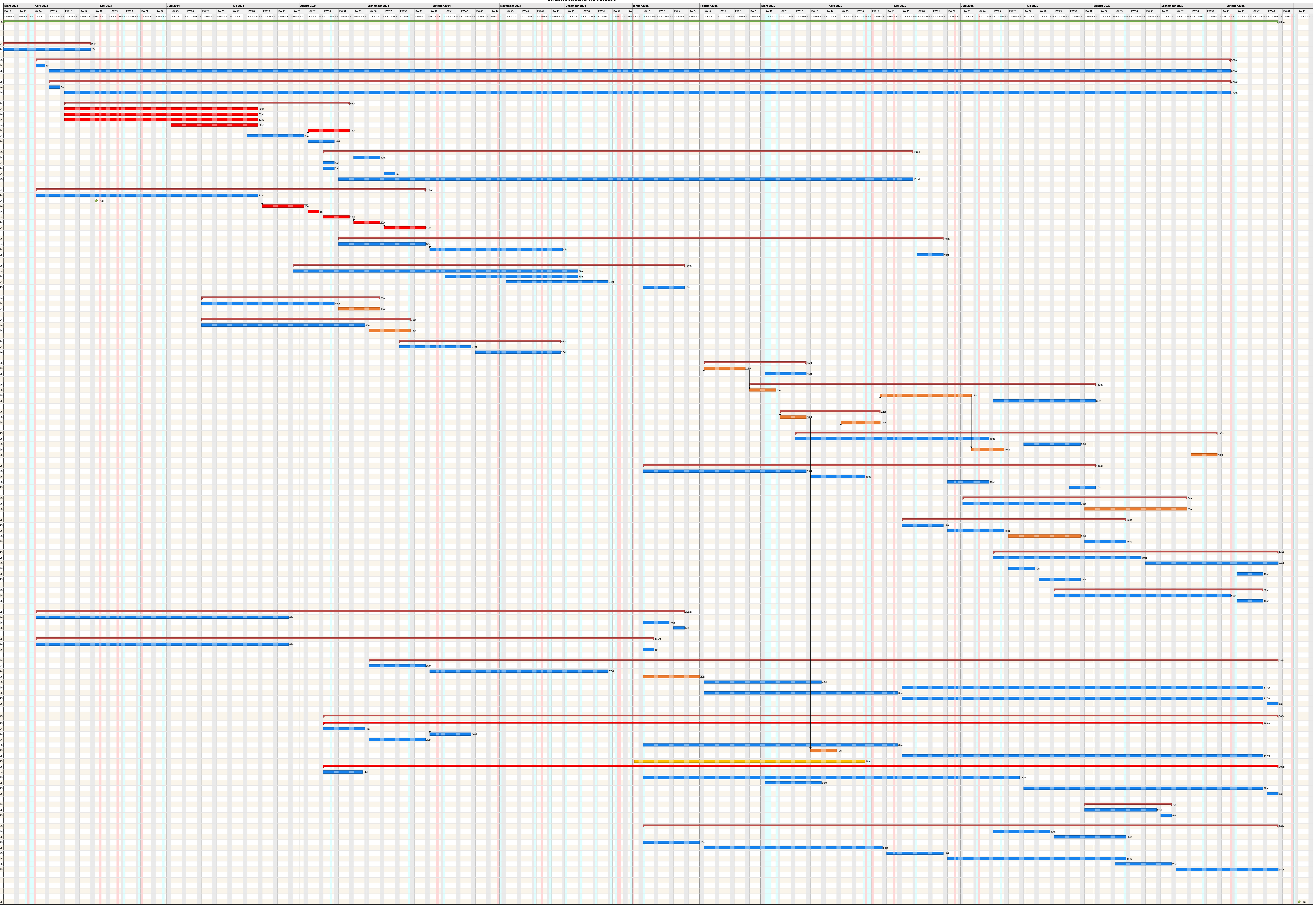


Projektzeitrahmen von Mo, 18.03.24 bis So, 30.11.25
Kalender: Sachsen (eingebettet)
Druckdatum: 06.03.2024 12:46

Kritischer Weg
Kritischer Weg
Feiertag
Infotag

Bearbeiter: uar

Neundorfer Straße 2
Suhl
Tel. +49 3681 44880
Fax +49 3381 448832