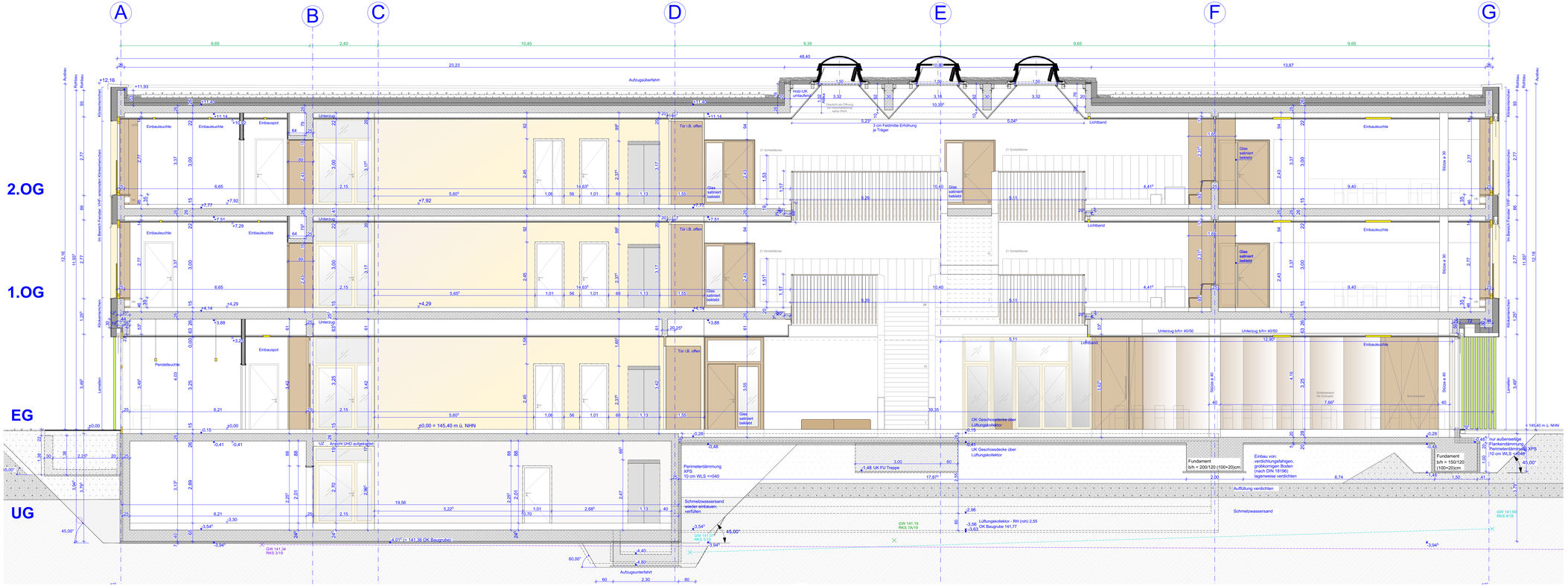

Alle Maße sind eigenverantwortlich auf Plan und Baustelle zu überprüfen! Maßabweichungen sind unverzüglich dem Bauleiter und dem Architekten mitzuteilen! Projektpläne der Fachplaner sind zu beachten! Alle Pläne sind nur in Verbindung mit den statischen Ausführungsunterlagen gültig.

Alle Maße beziehen sich auf **OKFFB** des jeweiligen Geschosses, falls nicht anders im Plan vermerkt!

ABKÜRZUNGEN

BD	Bodendurchbruch	F90-REI-M90	Brandwand	StB	Stahlbeton
BE	Bodeneinlauf	HE	Hauptentwässerung	TH	Treppenhaus
BRH	Brüstungshöhe	HLS	Gewerk Heizung Lüftung Sanitär	UKRD	Unterkante Rohrdecke
DD	Deckendurchbruch	NE	Notentwässerung	UK	Unterkante
FB	Fensterbank	OKRD	Oberkante Rohrdecke	UÖ	Überlauf
F30-REI30	feuerhemmend	OKFFB	Oberkante Fertigfußboden	UZ	Unterzug
F90-REI90	feuerbeständig	RBH	Rohrbauhöhe	WD	Wanddurchbruch

SCHRAFFUREN / PLANZEICHEN

MATERIALITÄT

- Stahlbeton / Ortbeton
- Mauerwerk
- Dämmung
- Trockenbauwand
- Einbauelemente

SONSTIGES

- Einfügepunkt
- Gauß-Krüger-Koordinaten

Höhenbezug

± 0,00 = 145,40 ü. NHN

Index	Änderung	Datum	Gez.

Auftraggeber

Stadtverwaltung Oschatz
Neumarkt 1
04758 Oschatz

Projekt

Oschatz West
Neubau 2-zügige Grundschule mit Hort
Karl-Liebknecht-Straße 1

koordiniert mit Fachplaner

Statiker	Landschaftsarchitekt	Tiefbauer	ELT	HSL	Schall/ENEV

Darstellung

Schnitt B-B - Ausbau

Planungsphase

5 - Ausführungsplanung

Maßstab	Datum
1:50	14.01.2022

Gez.	Projektabkürzung
KH	OZ-G

Bl.-Größe	Bl.-Nr.
DIN A1	A_5_SBB_311