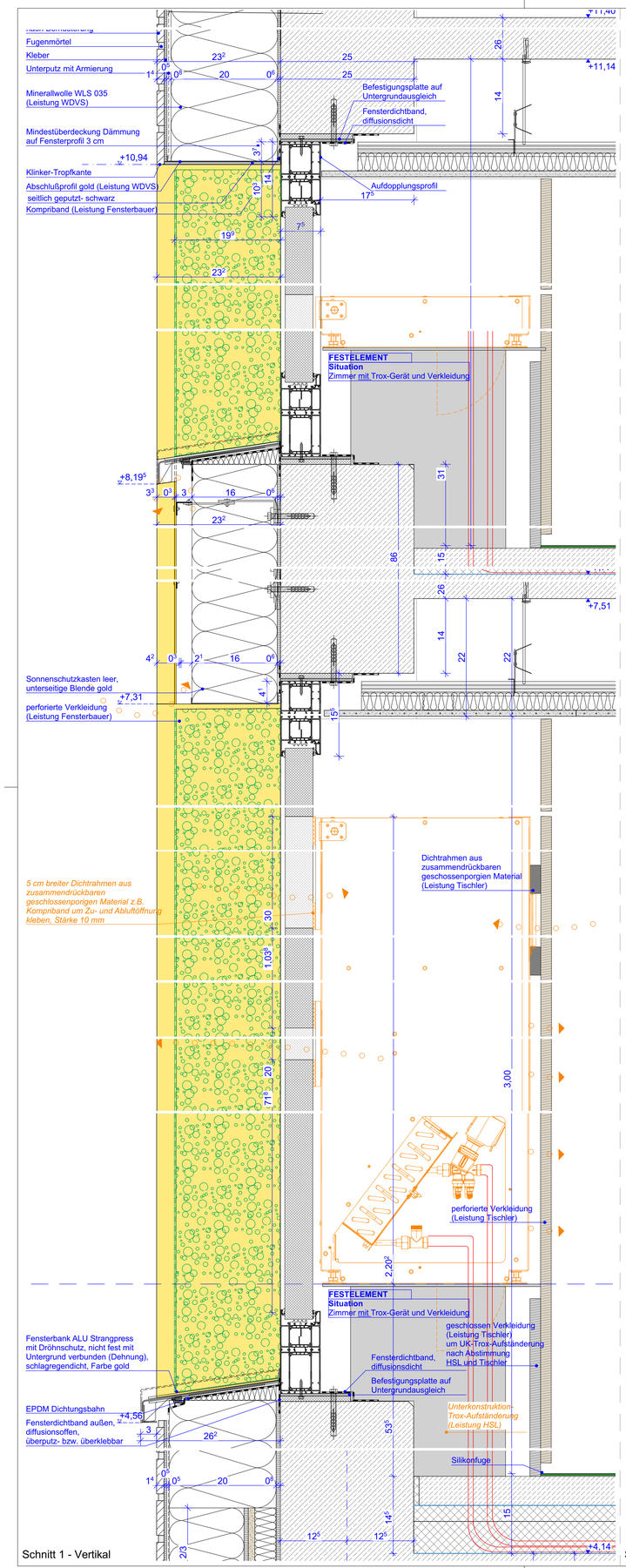

Schnitt 1 - Vertikal

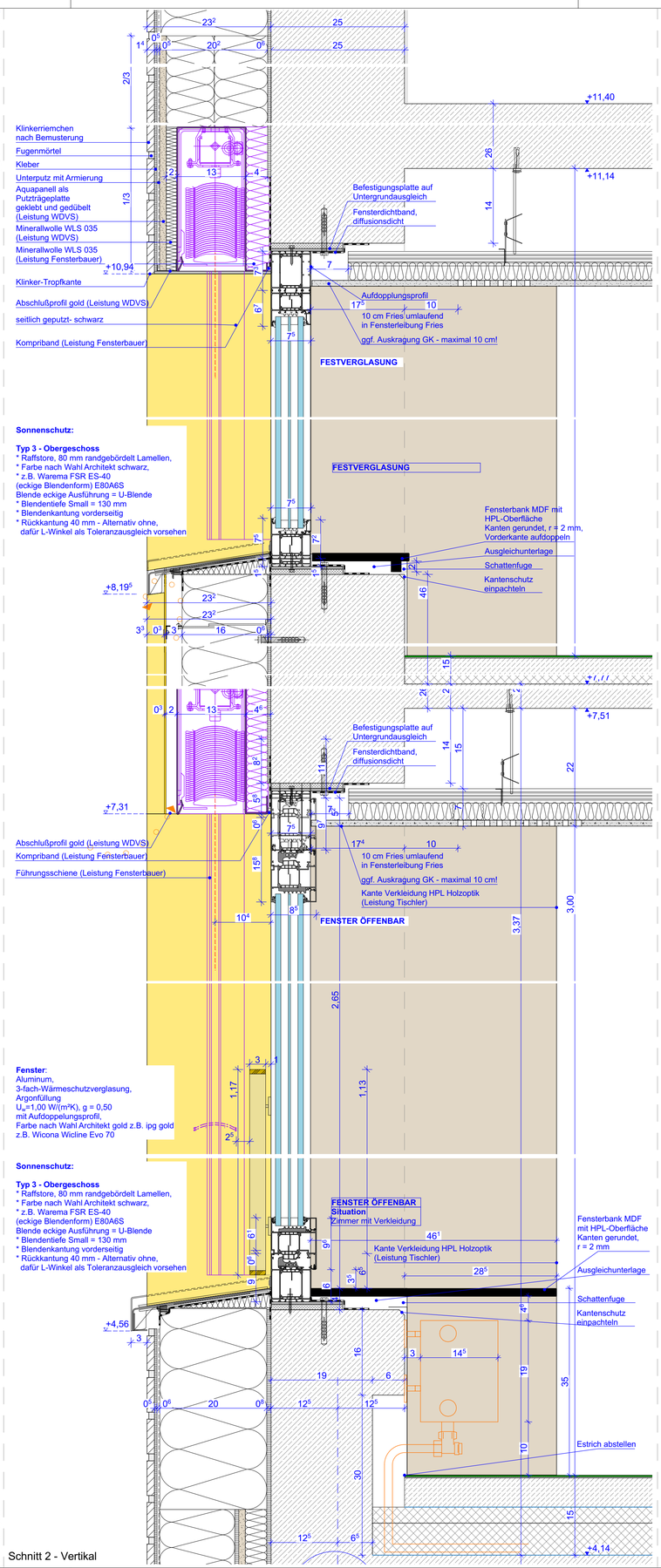

Schnitt 2 - Vertikal

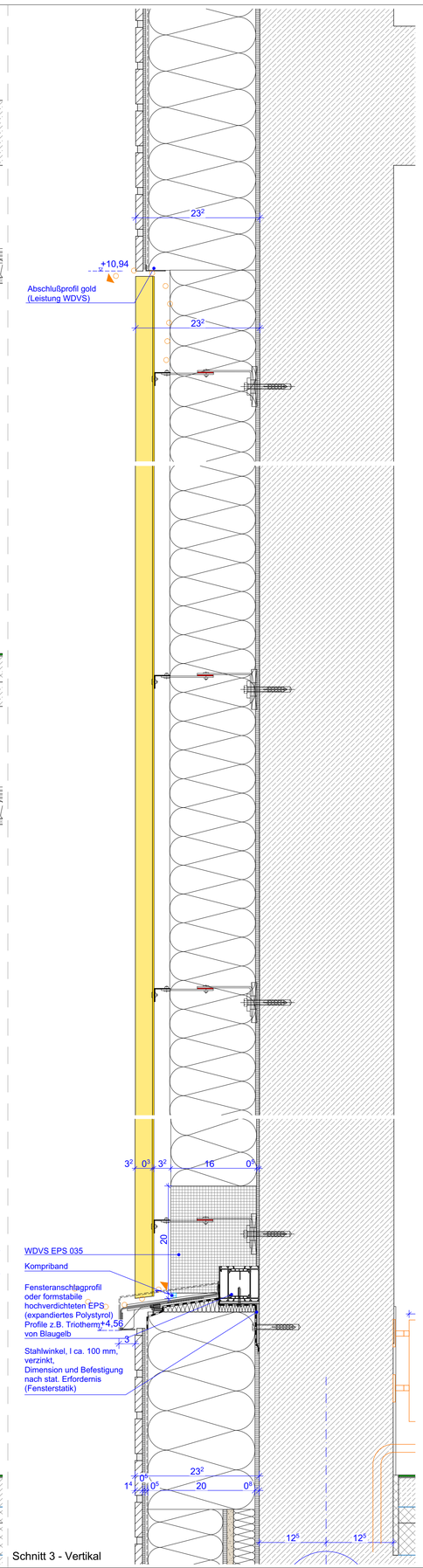

Schnitt 3 - Vertikal

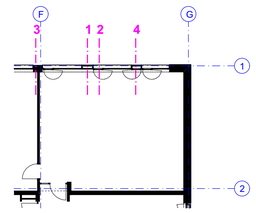

1./2. Obergeschoss - D_559

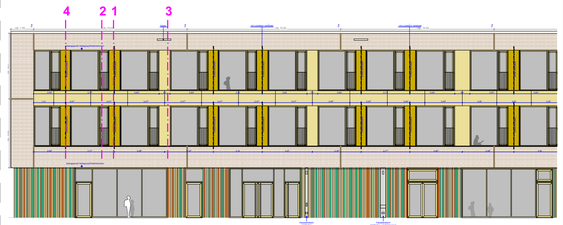

ANSICHT mit Eintragung Schnitte

Alle Maße sind eigenverantwortlich auf Plan und Baustelle zu überprüfen! Maßabweichungen sind unverzüglich dem Bauleiter und dem Architekten mitzuteilen! Projektpläne der Fachplaner sind zu beachten! Alle Pläne sind nur in Verbindung mit den statischen Ausführungsunterlagen gültig.

Alle Maße beziehen sich auf ***OKFFB*** des jeweiligen Geschosses, falls nicht anders im Plan vermerkt!

Index	Änderung	Datum	Gez.

Auftraggeber

Stadtverwaltung Oschatz
Neumarkt 1
04758 Oschatz

Projekt

Oschatz West
Neubau 2-zügige Grundschule mit Hort
Karl-Liebknecht-Straße 1

koordiniert mit Fachplaner

Statiker	Landschafts-architekt	Tiefbauer	ELT	HSL	Schall/ENEV

Darstellung

Fenster Vertikal

Planungsphase

5 - Ausführungsplanung

Maßstab	Datum
1:5, 1:200	14.01.2022
Gez. KH	Projektabkürzung OZ-G
Bl.- Größe. DIN A1	Bl.-Nr. A_5_D_554