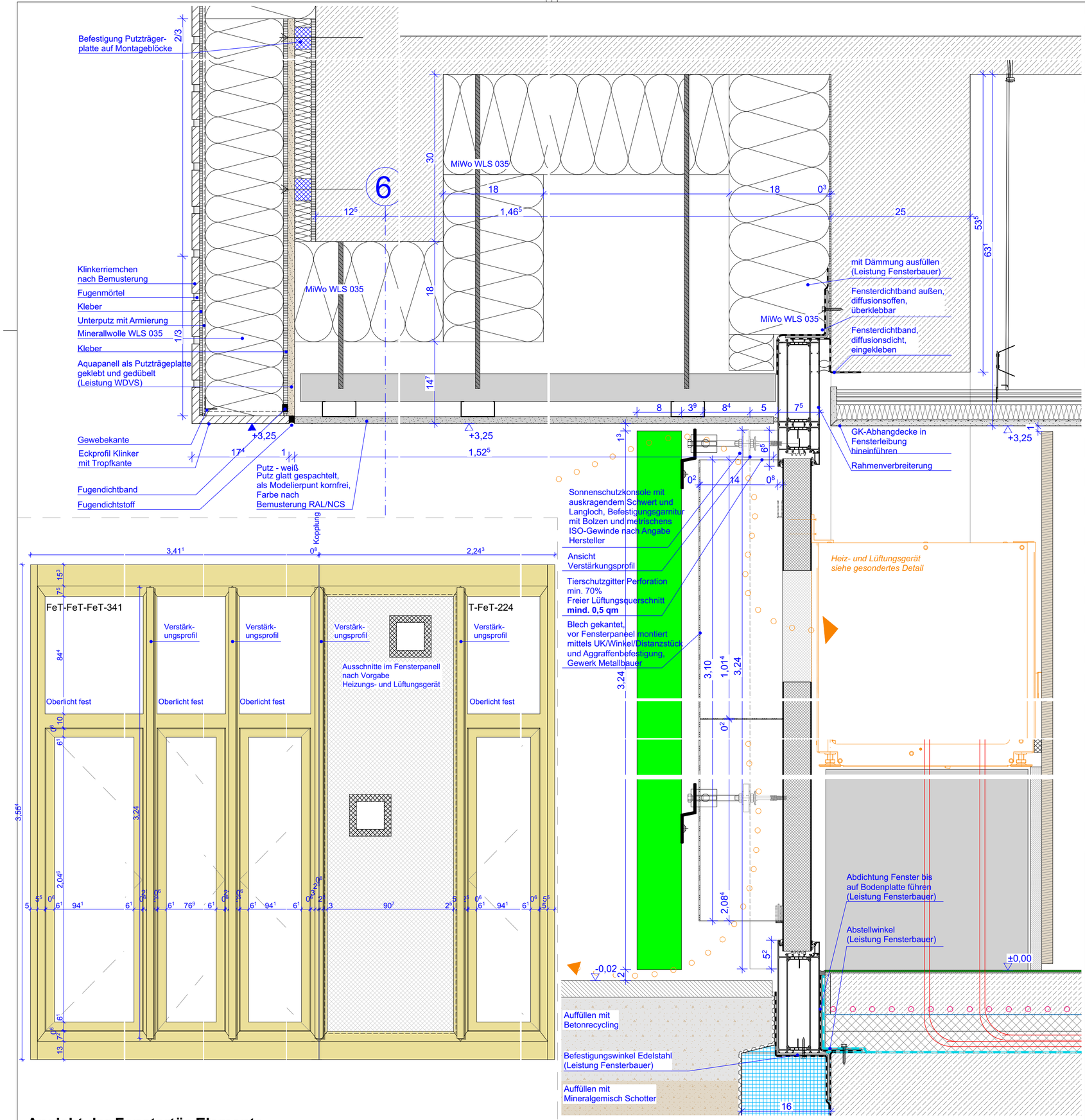

Ansicht der Fenstertür-Elemente

Vertikalschnitt durch Blindfeld

Vertikalschnitt durch Lüftungsfenster

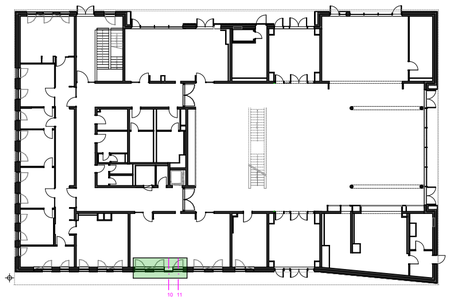

Alle Maße sind eigenverantwortlich auf Plan und Baustelle zu überprüfen! Maßabweichungen sind unverzüglich dem Bauleiter und dem Architekten mitzuteilen! Projektpläne der Fachplaner sind zu beachten! Alle Pläne sind nur in Verbindung mit den statischen Ausführungsunterlagen gültig.

Alle Maße beziehen sich auf ***OKFFB*** des jeweiligen Geschosses, falls nicht anders im Plan vermerkt!

Index	Änderung	Datum	Gez.

Auftraggeber
Stadtverwaltung Oschatz
Neumarkt 1
04758 Oschatz

Projekt
Oschatz West
Neubau 2-zügige Grundschule mit Hort
Karl-Liebknecht-Straße 1

Höhenbezug: ± 0,00 = 145,40 ü. NHN

koordiniert mit Fachplaner

Statiker	Landschafts-architekt	Tiefbauer	ELT	HSL	Schall/ENEV

Darstellung
Fenster-Tür + Trox - Achse 6 - Schnitt 10_11 - V

Planungsphase
5 - Ausführungsplanung

Maßstab	Datum
1:500, 1:5, 1:20	14.01.2022
Gez. KH	Projektabkürzung OZ-G
Bl.- Größe. DIN A2	Bl.-Nr. A_5_D_548.2