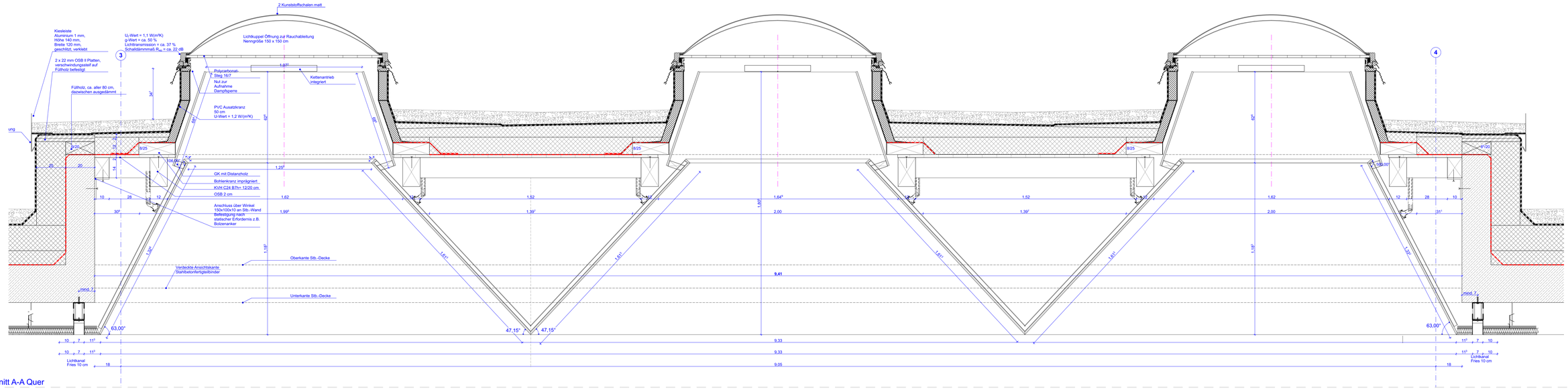


Schnitt A-A Quer

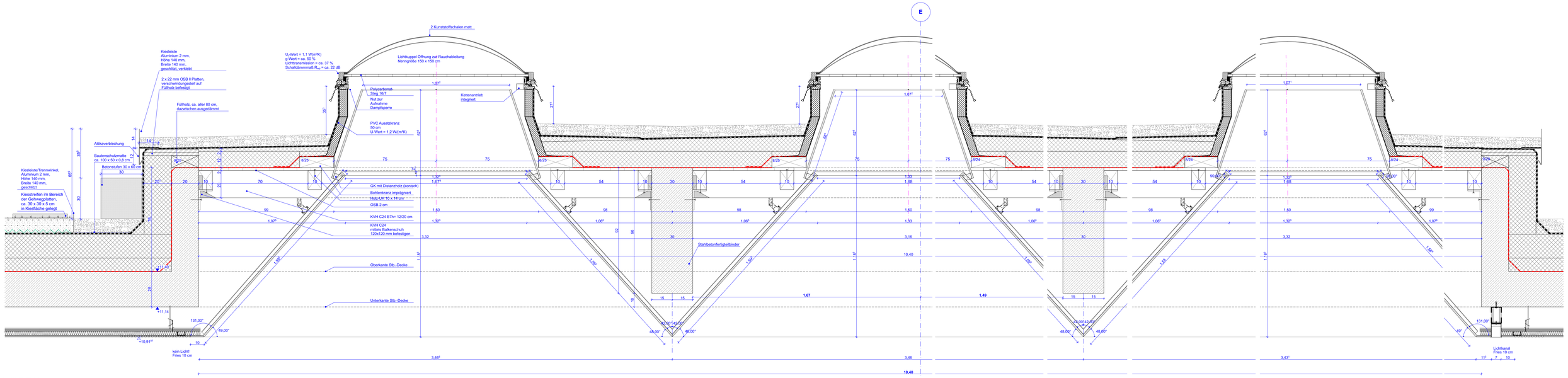


Schnitt B-B Längs

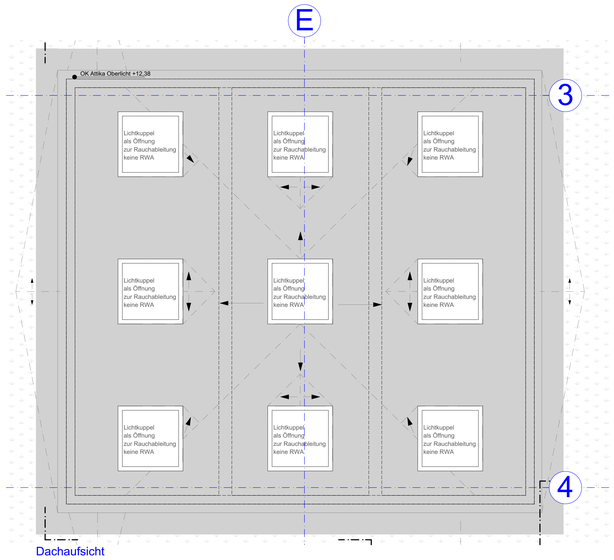


Dachaufsicht

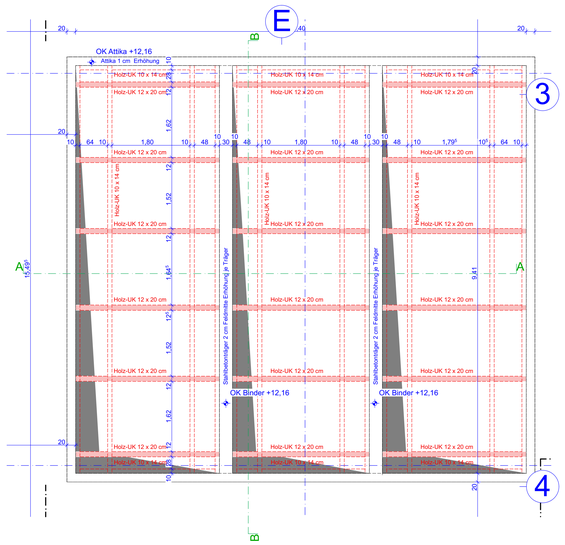


Dachaufsicht Rohbau

Alle Maße sind eigenverantwortlich auf Plan und Baustelle zu überprüfen! Maßabweichungen sind unverzüglich dem Bauleiter und dem Architekten mitzuteilen! Projektpläne der Fachplaner sind zu beachten! Alle Pläne sind nur in Verbindung mit den statischen Ausführungsunterlagen gültig.

Alle Maße beziehen sich auf ***OKFFB*** des jeweiligen Geschosses, falls nicht anders im Plan vermerkt!

Höhenbezug

± 0,00 = 145,40 ü. NHN

| Index | Änderung | Datum | Gez. |
|---|---|---|---|

Auftraggeber
Stadtverwaltung Oschatz
Neumarkt 1
04758 Oschatz

Projekt
Oschatz West
Neubau 2-zügige Grundschule mit Hort
Karl-Liebknecht-Straße 1

koordiniert mit Fachplaner

| Statiker | Landschaftsarchitekt | Tiefbauer | ELT | HSL | Schall/ENEV |
|---|---|---|---|---|---|
| | | | | | |

Darstellung
Oberlicht

Planungsphase
5 - Ausführungssplanung

| Maßstab | Datum |
|---|---|
| 1:10, 1:50 | 14.01.2022 |
| Gez. KH | Projektabkürzung OZ-Q |
| Bl.-Größe. DIN A0 | Bl.-Nr. A_5_D_5T2 |