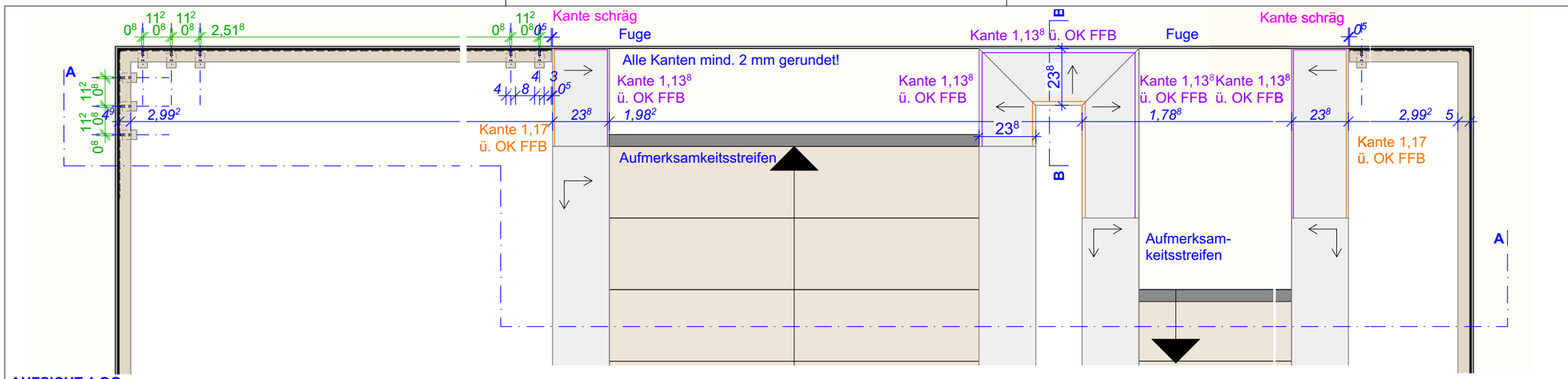

AUFSICHT 1.OG

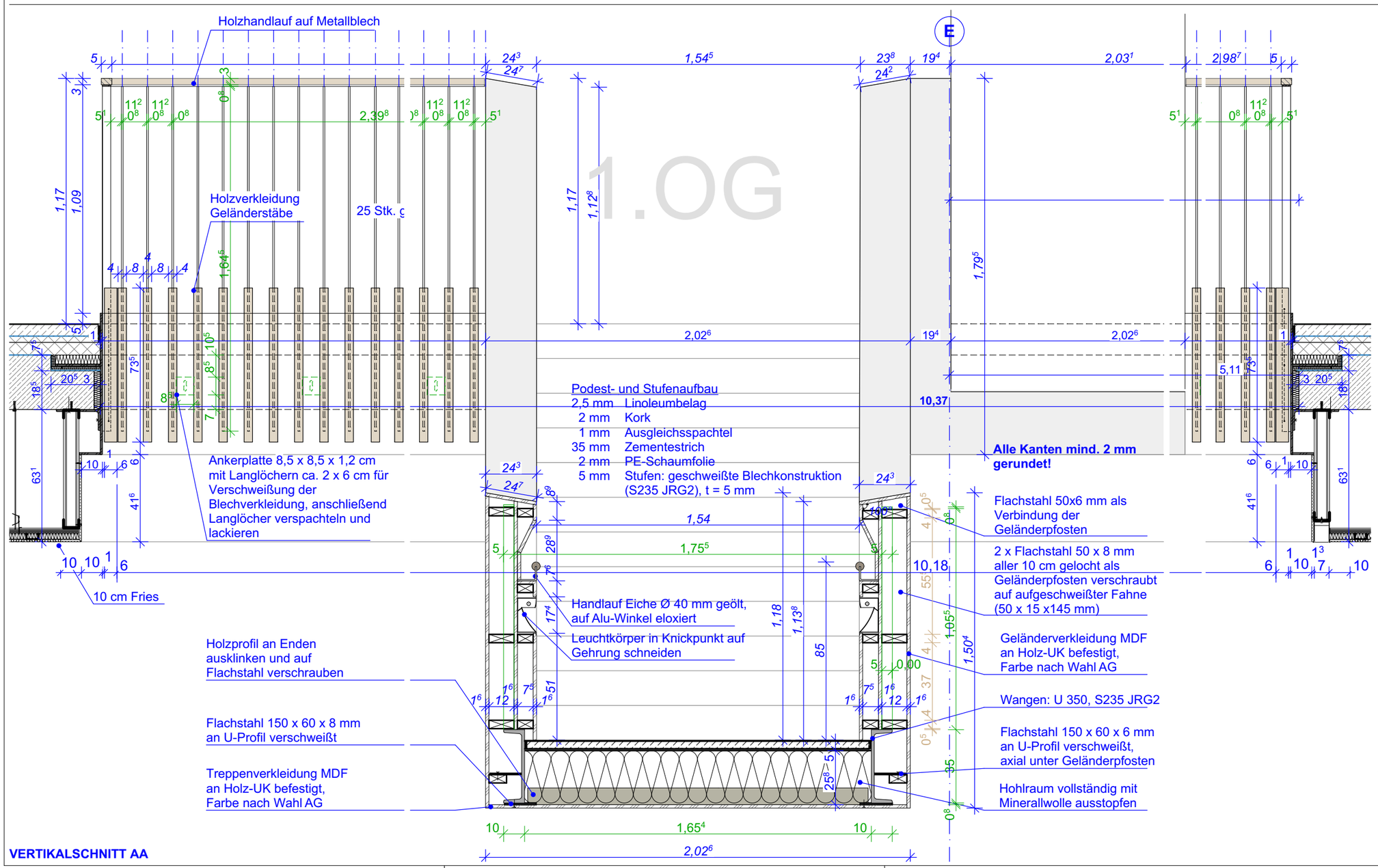

VERTIKALSCHNITT AA

Höhenbezug ±0,00 = 145,40 ü. NHN
Alle Maße sind eigenverantwortlich auf Plan und Baustelle zu überprüfen! Maßabweichungen sind unverzüglich dem Bauleiter und dem Architekten mitzuteilen! Projektpläne der Fachplaner sind zu beachten! Alle Pläne sind nur in Verbindung mit den statischen Ausführungsunterlagen gültig. Alle Maße beziehen sich auf ***OKFFB*** des jeweiligen Geschosses, falls nicht anders im Plan vermerkt!

Radonschutz: Im Zuge der Baudurchführung sind baubegleitend alle Durchführungen durch erdberührende Bauteile Radondicht auszuführen und durch einen Gutachter zu messen und frei geben zu lassen. Die Abdichtung auf der Bodenplatte ist mittels einer alukaschierten Bitumenschweißbahn mit sd > 1.500 m vollflächig verschweißt auszuführen.

Gez.	Datum	Änderung	Index

Projekt
Oschatz West
Neubau 2-zügige Grundschule mit Hort
Karl-Liebknecht-Straße 1

Maßstab 1:20 | Datum 14.01.2022
Gez. KH | OZ-G
Bl.- Größe. DIN A3 | A_ D_512.3

Auftraggeber
Stadtverwaltung Oschatz
Neumarkt 1
04758 Oschatz

Planungsphase
5 - Ausführungsplanung

Darstellung
Stahltreppe - Vertikalschnitt

A_5_D_512.3