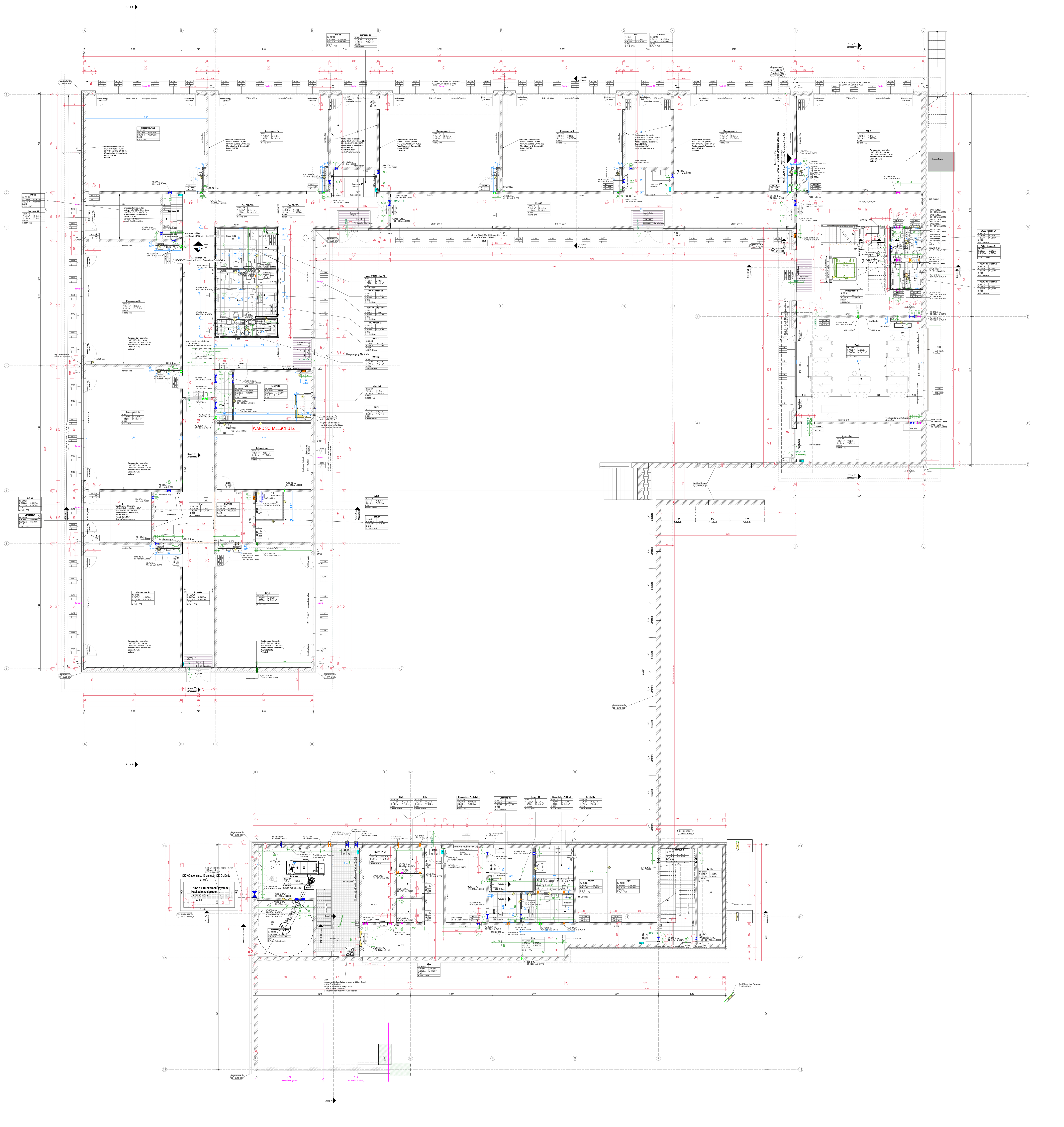

Legende Türen

Schallschutzanforderungen: SSK2 - Rw ≥ 32 dB; SSK3 - Rw ≥ 37 dB

Türmaterial: AG - Aluminium-Glas; HZ - Holz; SB - Stahlblech

Türzarge: AL - Aluminium; ST - Stahl

Türschließer / -feststeller: OTS - Obentürschließer; SFR - Schließfolgeregelung; ibo - in Betrieb offen

Elektro
Heizung
Lüftung
Kälte
Sanitär

Plannummer/Bezeichnung
XXUG-5AR-UG100-FEa Grundriss Gartenebene (UG)

Index		Bemerkung / Änderung	Datum	gezeichnet
a	Weiterplanung		08.05.24	Riedel

Das Dokument ist nur gültig mit Unterschrift zum Freigabevermerk

Freigabe für Angebot LV LOS 061 Fenster und Außentüren

Datum, Unterschrift | Datum, Unterschrift

Gleichstellung dieses Dokuments wird bestätigt mit: | Firma / Ort | Datum | geprüft

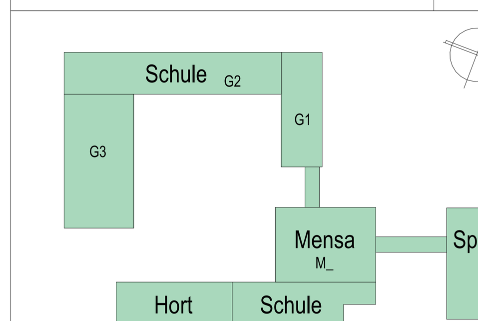

Bauwerksnullpunkt
Schnittpunkt Achse K/13
lokale Koordinaten
X = 0.00 ; Y = 0.00

Landesnetzkoordinaten
X (Rechtswert) = 348625.2666
Y (Hochwert) = 5627081.5957

±0.00 OK FFB = 385.00 m
im Höhensystem DHHN 2016

Bauherr: Gemeindeverwaltung Neukirchen/Erzgeb., Hauptstr. 77, 09221 Neukirchen/Erzgeb.

Bauvorhaben: Neubau Grundschule Neukirchen/Erzgeb., Forststraße, 09221 Neukirchen/Erzgeb.

Bezeichnung: Grundriss Gartenebene (UG)

Plannummer: X X U G – 5 A R – U G 1 0 0 – F E a

Projektnummer: 19109104
Planungsphase: LPh 5
Gebäude-Nr.: XX
Fachbereich: Architektur
Maßstab: 1:100
Blattgröße: 1100 x914
Zeichner(Sign.)/Datum: 11.01.2024
Bearbeiter: E. Polenz
Projektleiter: V. Hesse

iproplan® Planungsgesellschaft mbH, Beratende Ingenieure und Architekten
Bernhardstraße 68, 09126 Chemnitz
Tel: +49 371 5265 0
Fax: +49 371 5265 556
Email: info@iproplan.de
Internet: www.iproplan.de