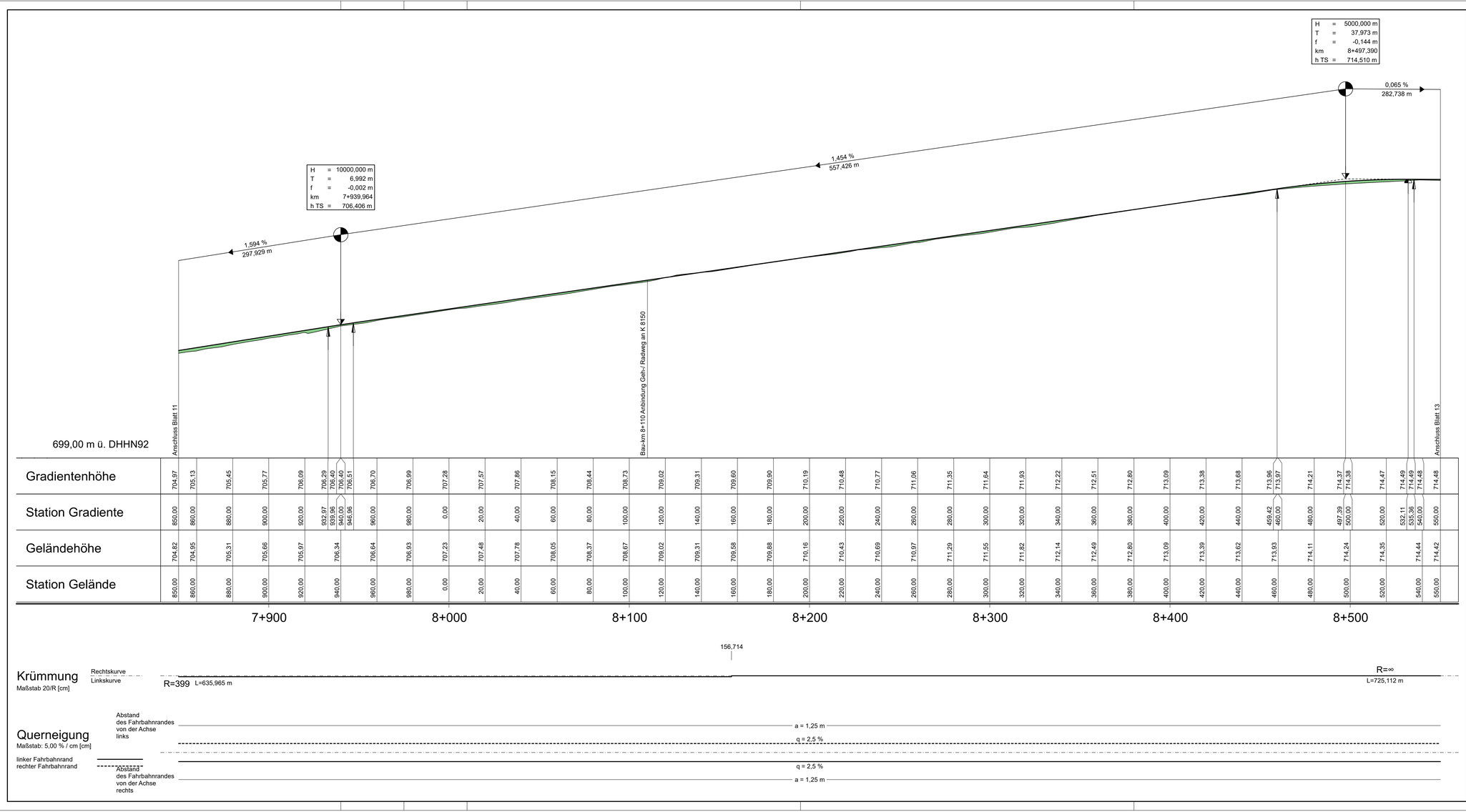

Zeichenerklärung

Gradientenhochpunkt

Gradiententiefpunkt

Ausrundungsbeginn Wanne / Ausrundungsende Kuppe

Damm

Einschnitt

Neigungsbrechpunkt mit Angabe von:

H =	20000 m	Ausrundungshalbmesser
T =	362,155 m	Tangentenlänge
f =	4,372 m	Stichhöhe
km	0+601,335	Bau-km
hTS =	415,868 m	Höhe Tangentenschnittpunkt

-2,0% 432,80 m 1,921% 189,22 m

Längsneigung und Abstand zum nächsten Neigungsbrechpunkt

Graben/Mulde rechts

1 2 3 4 5 6 7 8 9 10 11 12 13

Entwurfsbearbeitung:

fugmann + fugmann
architekten und ingenieure gmbh
Eisenbahnstraße 1, 08223 Falkenstein
Tel. 03745 7801-0 Fax 03745 7801-20
E-Mail: ingenieure@fugmann-fugmann.de
www.fugmann-fugmann.de

bearbeitet	07/2022	Ja.
gezeichnet	17.08.22	He.
geprüft	17.08.22	

Projekt-Nr.
13CA041

Große Kreisstadt Marienberg
Markt 1
09496 Marienberg
Tel. 03735 / 602-0
Fax 03735 / 2 23 07

bearbeitet		
gezeichnet		
geprüft		

Nr.	Art der Änderung	Datum	Zeichen

FESTSTELLUNGSENTWURF

Große Kreisstadt Marienberg

PROJIS-Nr.: 5114063

Unterlage / Blatt Nr.: 6 / 12

Höhenplan
Bau-km 7+850 - 8+550

Maßstab: 1:1000/100

B 174 -
Radweg Marienberg - Reitzenhain
1. Bauabschnitt

aufgestellt:
Große Kreisstadt Marienberg

Marienberg, den

Heinrich
Oberbürgermeister