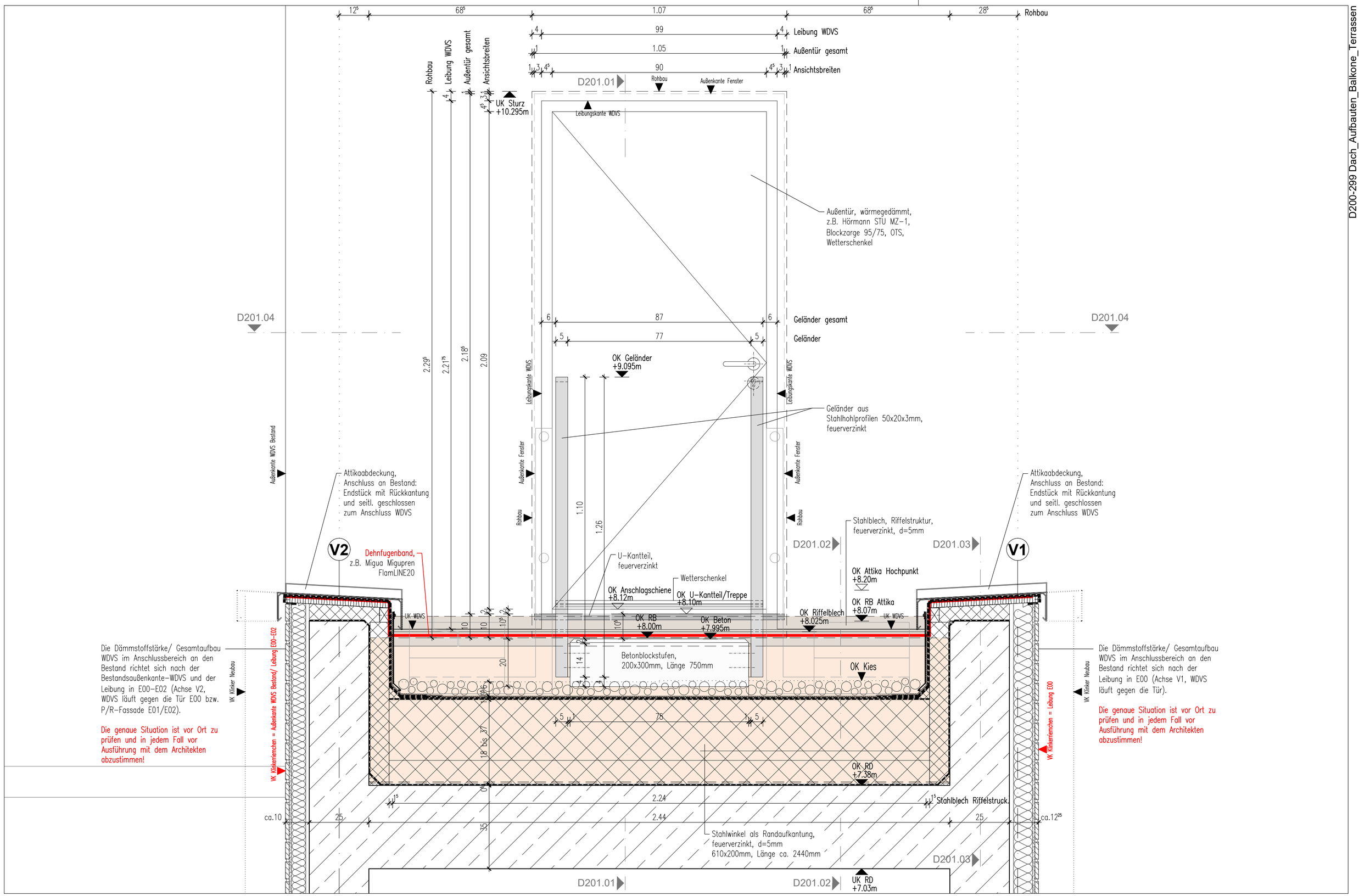

Projekt	**PLEISSENTAL-KLINIK WERDAU** Umbau Zentrale Notfallaufnahme und Erweiterungsbau für Geriatrie und Tagesklinik Psychiatrie		
Bauherr	**Pleissental-Klinik GmbH** Ronneburger Straße 106 | 08412 Werdau **T** +49 3761 444-100	Architekt	**BJP** Architekten Ingenieure GmbH Ferdinand-Rhode-Straße 20 | 04107 Leipzig **T** +49 341 12476-300

Index	Datum	
A	01.12.2023	CU

Maßstab: **1 : 10**

Datei: PTK01_ERW_A_AP_D_201.dwg

Plan: **D201.05 Dachanschluss Bestand - Ansicht**

Plan-Nr.:							
PTK01	**ERW**	**A**	**AP**	**D**	**201.05**	**A**	**V**
Projekt	Gebäude	Planer	Leistgsph.	Planart	Ebene/ ...	Index	Status