Ansicht von innen

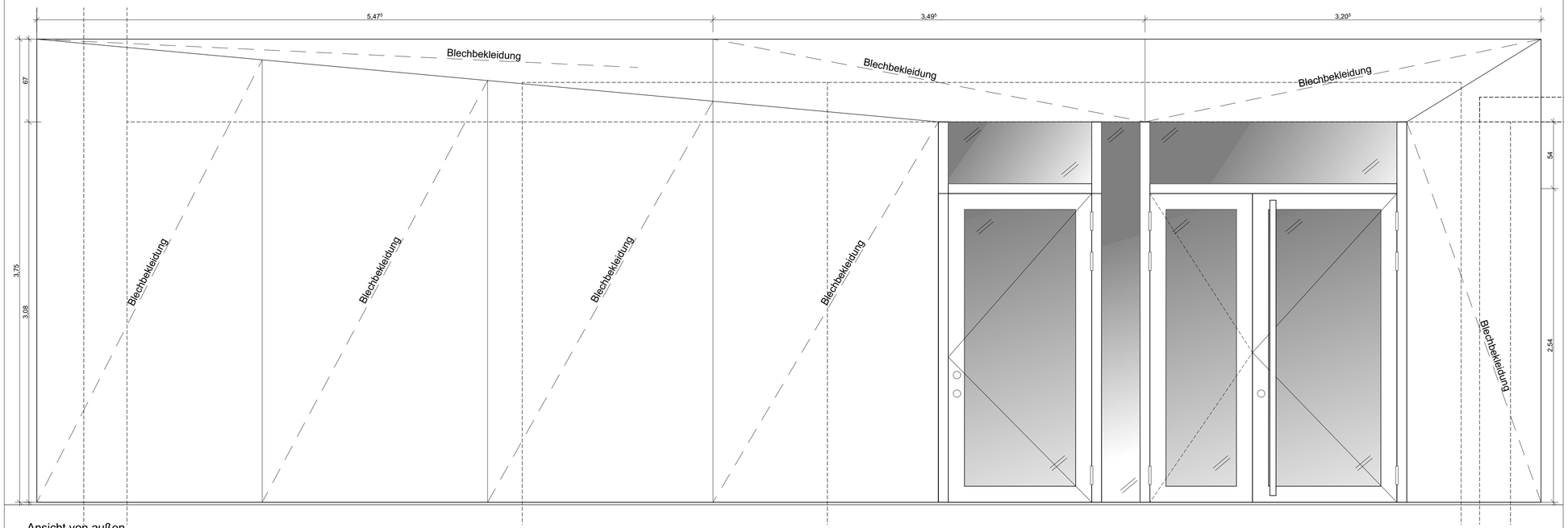

Ansicht von außen

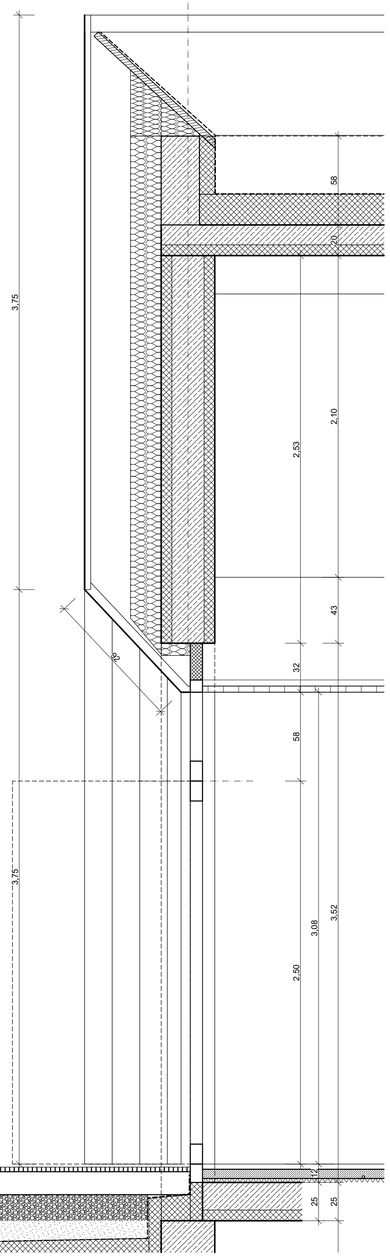

Vertikalschnitt

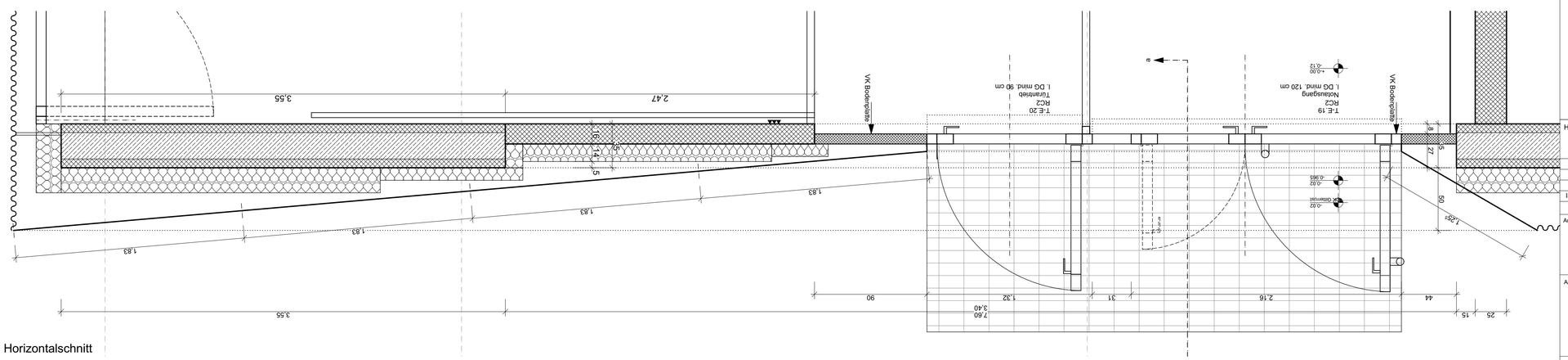

Horizontalschnitt

Höhenbezug

± 0,00 = 133,80 ü. NHN

Index	Änderung	Datum	Gez.

Auftraggeber

Stadtverwaltung Oschatz
Neumarkt 1
04758 Oschatz

Projekt

3-Feldsporthalle Oschatz
Bahnhofstraße 1
04758 Oschatz

Architekten

Tel.:

koordiniert mit Fachplaner

Statik	Elektro	Tiefbau	HLS	Bauphysik

Kein Ausführungsplan!
Nur als Anlage zum LV.

Darstellung

T-E.19 / E.20 Eingang Nord

Bauungsphase

5 - Ausführungsplanung

Maßstab 1:20

Datum 06.06.2023

Gez.

Projektabkürzung SH OZ

Bl.- Größe.

Bl.-Nr. **D 203**