Kurmittelhaus Bad Schlema

2./3. BA

13.02.2024

planwerk13 Planung Baumanagement GmbH
Michael Gäbler

Nr.	Bezeichnung	Start	Dauer	Ende
1	**Therapiebecken 3**	**17.10.2022**	**325t**	**01.02.2024**
2	**2. Bauabschnitt**	**01.08.2022**	**525t**	**30.08.2024**
3	Ausführungsplanung	01.08.2022	150t	02.03.2023
4	Ausschreibung	06.01.2023	80t	02.05.2023
5	Angebotsphase	03.05.2023	20t	01.06.2023
6	Prüfung	02.06.2023	10t	15.06.2023
7	Vergabe	23.06.2023		23.06.2023
8	Baubeginn	07.07.2023		07.07.2023
9	**Badehalle II**	**05.02.2024**	**144t**	**29.08.2024**
10	**Badehalle I**	**07.07.2023**	**288t**	**28.08.2024**
11	**Umkleide**	**07.07.2023**	**288t**	**28.08.2024**
12	**Gastro**	**07.07.2023**	**290t**	**30.08.2024**
13	Betrieb einstellen	07.07.2023		07.07.2023
14	Beräumung	07.07.2023	5t	13.07.2023
15	Rückbau	14.07.2023	10t	27.07.2023
16	Rückbau HLSE	14.07.2023	10t	27.07.2023
17	Abbruch	28.07.2023	15t	17.08.2023
18	Technik 2.UG	28.07.2023	120t	19.01.2024
19	Dach	11.08.2023	20t	07.09.2023
20	Fassade	08.09.2023	15t	28.09.2023
21	Putz / WDVS außen	29.09.2023	35t	20.11.2023
22	Maurerarbeiten	08.09.2023	20t	06.10.2023
23	HLSE Unterputz	29.09.2023	15t	20.10.2023
24	Putzarbeiten	07.11.2023	20t	05.12.2023
25	Trockenbau I	06.12.2023	20t	05.01.2024
26	HLSE Rohinstallation	05.02.2024	25t	08.03.2024
27	Trockenbau II	11.03.2024	5t	15.03.2024
28	Entwässerung	18.03.2024	10t	02.04.2024
29	Estrich	03.04.2024	10t	16.04.2024
30	HLSE Feinstallation	24.04.2024	10t	08.05.2024
31	Maler	02.05.2024	10t	16.05.2024
32	Decke	17.05.2024	25t	21.06.2024
33	Fliesen	24.06.2024	20t	19.07.2024
34	Feininstallation Technik 2.UG	15.02.2024	60t	14.05.2024
35	Einrichtung	22.07.2024	25t	23.08.2024
36	HLSE Fertiginstallaion	24.06.2024	25t	26.07.2024
37	Reinigung	22.07.2024	10t	02.08.2024
38	Abnahmen	29.07.2024	15t	16.08.2024
39	Mängelbeseitigung	19.08.2024	10t	30.08.2024
40	Fertigstellung	30.08.2024		30.08.2024
41	Wasserproben	12.08.2024	15t	30.08.2024
42	Inbetriebnahme	30.08.2024		30.08.2024
43	**Außenanlagen**	**15.04.2024**	**95t**	**28.08.2024**
44	**3. Bauabschnitt**	**01.03.2024**	**440t**	**03.12.2025**
45	**4. Bauabschnitt**	**03.07.2024**	**530t**	**13.08.2026**

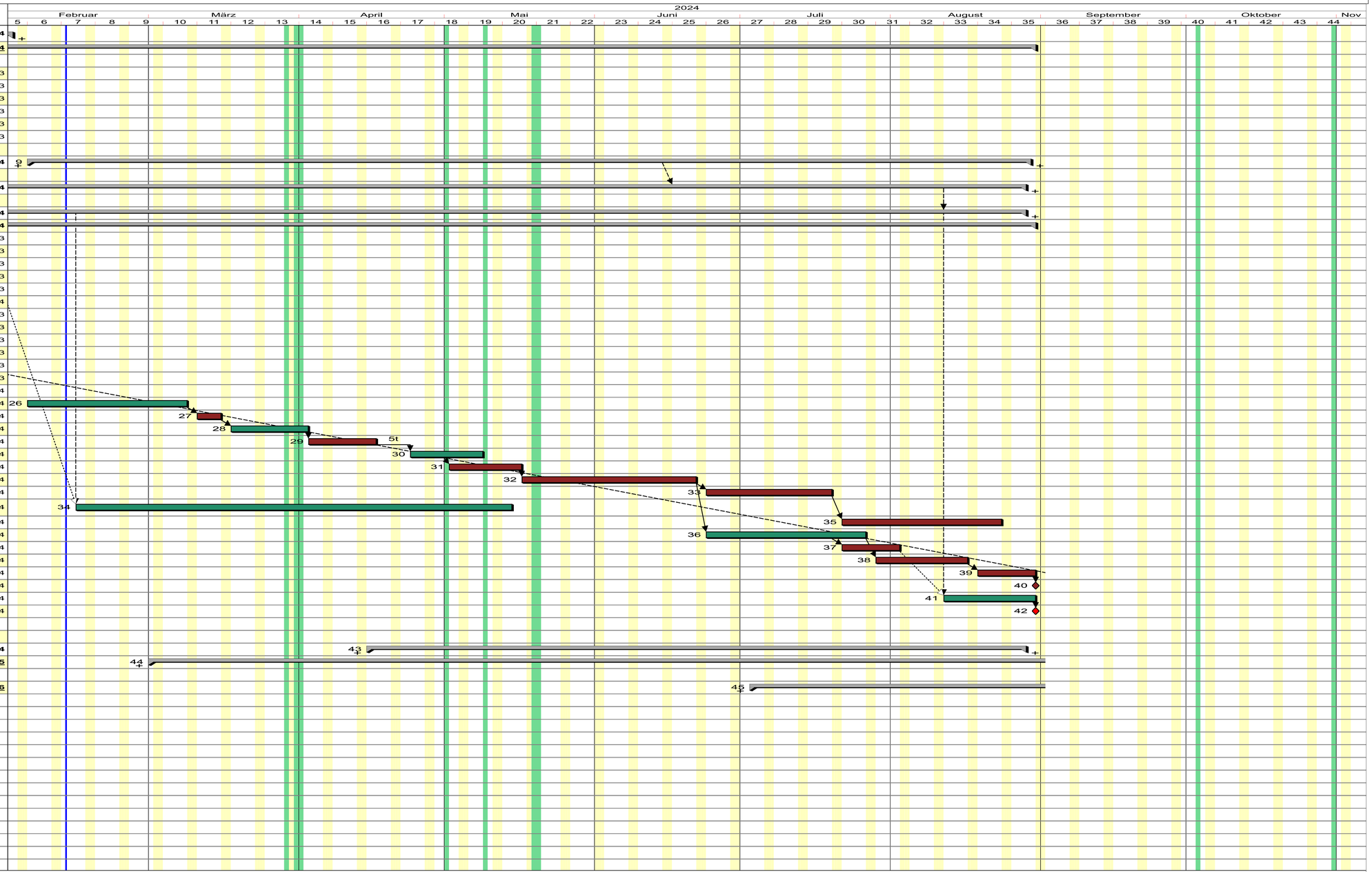

Firmen
Planer | Auftragnehmer | Bauherr | Gebäude | Haustechnik

Projektdatei: L:\1 Projektverwaltung\201817 Bad Schlema Modernisierung Kurmittelhaus\07 Termine\Rahmenterminplan_2_3_2024-02-08.pp

Asta Powerproject