Planung ±0,00 bei 288,66 m DHHN 2016

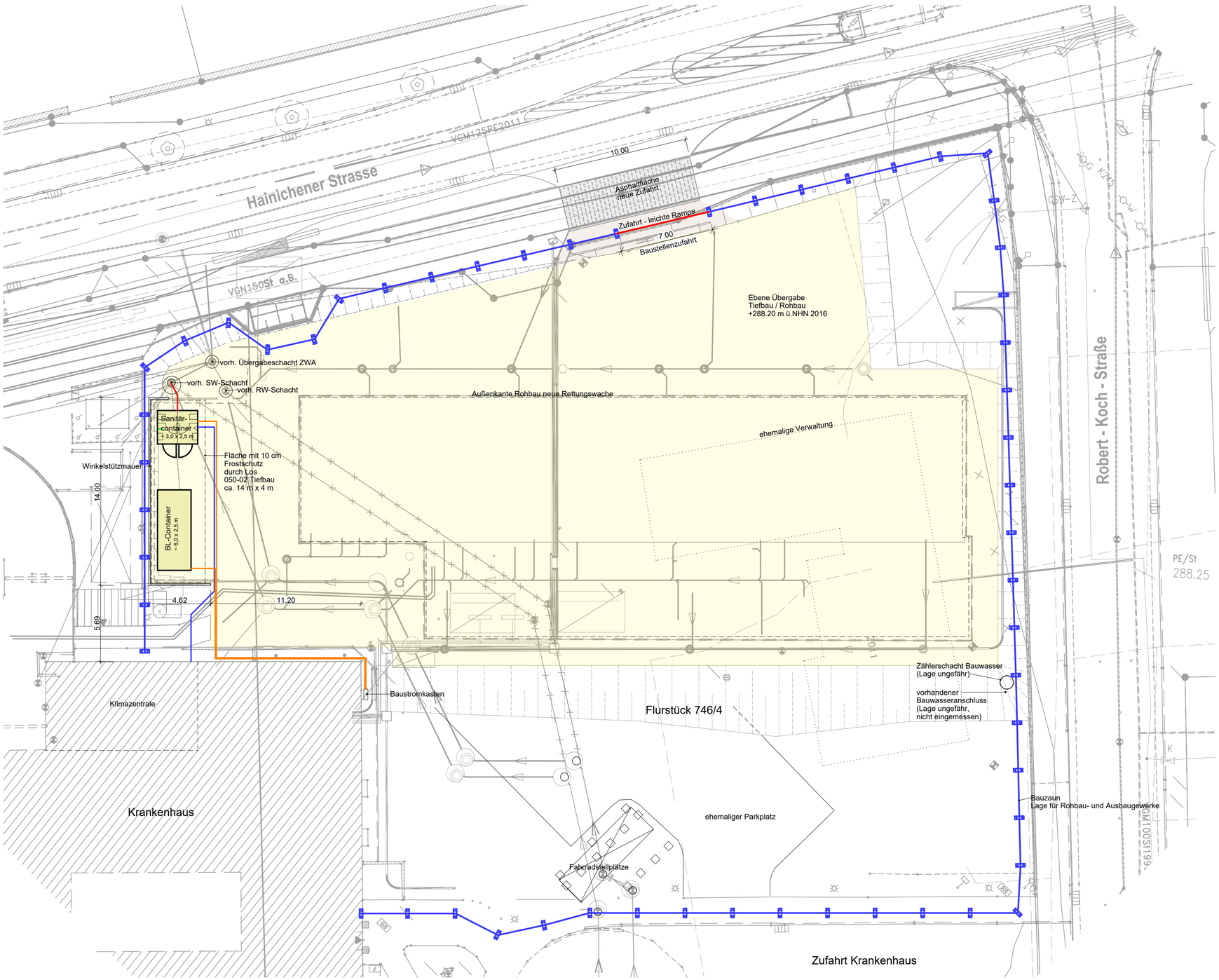

Tor aus Bauzaunelementen

Bauzaun als Baustellenabsperrung

Trinkwasserleitung für Sanitärcontainer mit Heizspirale

Abwasserleitung von Sanitärcontainer

Elektroversorgung

Winkelstützwand durch Tiefbau erstellt

ÄNDERUNGEN :

Index	Datum:	Änderung:
a	18.8.2023	Änderung Standorte Container, Anpassungen (Schenk)
b	14.12.2023	Bauwasseranschluss Ergänzung (Schenk)

s2 plan
Bauplanungsgesellschaft m.b.H.
Straßberger Str. 2, 08527 Plauen

Bauvorhaben: Neubau einer Rettungswache in Mittweida, Hainichener Straße 10

Bauherr: Landkreis Mittweida Krankenhaus gGmbH
Hainichener Straße 4-6
09648 Mittweida

Darstellung: Ausführungsplanung

Baustelleneinrichtungsplan Teil 1 von 2

Datum:	Bearbeiter:	Maßstab:	Projekt:	Plannummer:
14.12.2023	Tiepner / Schenk	1:200	458	302-1 b

Das Urheberrecht für die Planung des Gebäudes verbleibt bei der s2 plan Bauplanungsgesellschaft m.b.H.. Die von der s2 plan Bauplanungsgesellschaft m.b.H. erstellten Pläne dürfen ohne vorherige schriftliche Zustimmung weder vom Auftraggeber noch von einem sonstigen Dritten zu anderen Zwecken benutzt oder geändert werden. Sie dürfen insbesondere nicht für ein anderes Projekt oder Bauvorhaben genutzt werden.