

Ansicht Ost

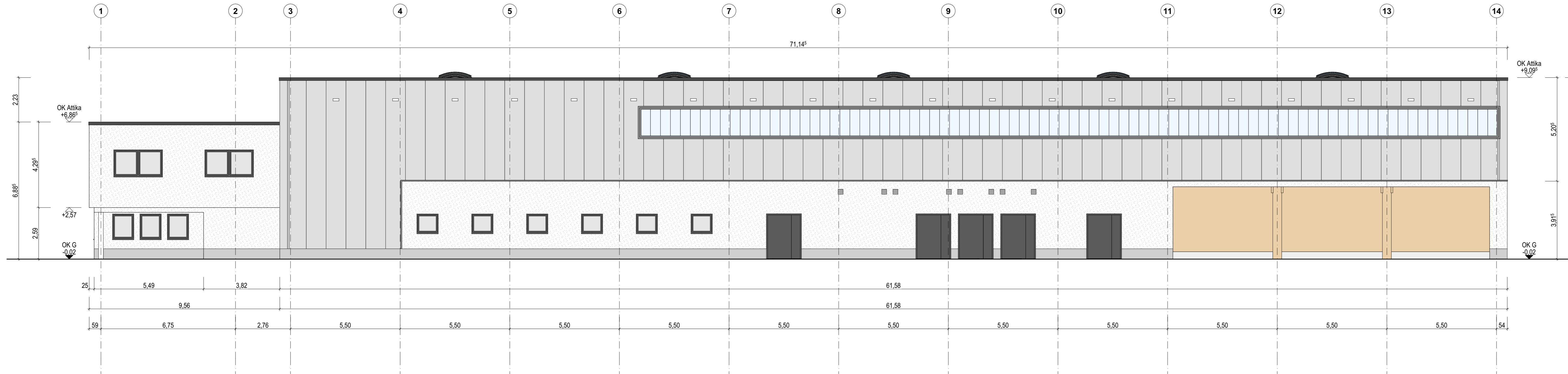

Ansicht West

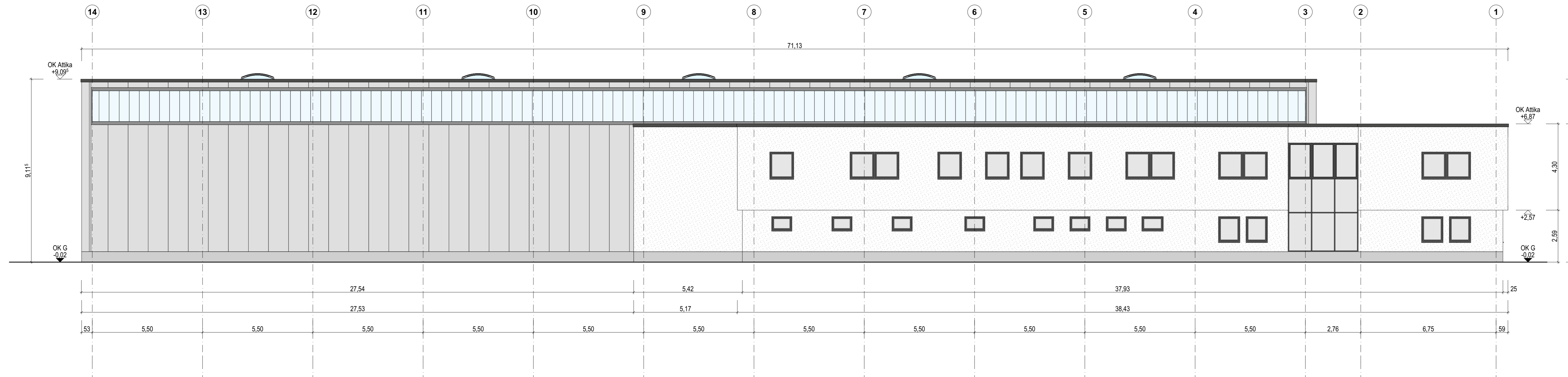

Info	Der Entwurf ist geistiges Eigentum des Planers und urheberrechtlich geschützt. Vervielfältigungen und Weitergabe an Dritte erfolgt nur mit ausdrücklicher Genehmigung des Planverfassers. Bei Mißbrauch bleiben rechtliche Schritte vorbehalten. Alle Maße sind vom Unternehmer am Bau verantwortlich zu prüfen. Bei Unstimmigkeiten ist unverzüglich die Bauleitung zu informieren. Brüstungs-, Tür- und Fensterhöhen beziehen sich auf den Fertigfußboden. Für die Verwendung von DWG-Dateien ist die Formatierung und Darstellung der zugehörigen PDF-Datei maßgebend.		
Darstellung	--- verdeckte Kante	— über der Schnittebene	▨ Sandwich-Panel
	- - - Achse		▨ Lichtbauelemente
Höhenkoten	±0.17 OK Fertig	±0.17 OK / UK Roh	
Abkürzungen	FFB Fertigfußboden	OK/UK Ober- / Unterkante	G Gelände

**VORABZUG**  
 Plan dient zur Orientierung  
 Kalkulationsgrundlage ist das Leistungsverzeichnis

Index	Datum	Änderung	
Norden		Übersicht	
Projekt	OK Atika = +9,097 = 614,947 m ü. DHHN2016 OK FFB EG = ± 0,00 = 605,85 m ü. DHHN2016 <b>Neubau Straßenmeisterei Heinzebank - Teilobjekt Kompaktmeisterei</b>		
Auftraggeber	An der Heinzebank 20 09429 Wolkenstein/ Heinzebank <b>Landratsamt Erzgebirgskreis Abt. 3 - Referat Straßen</b> Paulus - Jenišius - Str. 24 T (03771) 277-7182 09456 Annaberg-Buchholz F (03771) 277-7183 thomas.bretschneider@kreis-erz.de		
Entwurfsverfasser		Datum, Unterschrift	FREIGABE ERTEILT
Planinhalt	<b>Ansicht Ost, West</b>	Maßstab	1:100
Plannummer	211326_AR_5_A-Q-W	Index	-
Planstand	<b>Ausführungsplanung</b>	Projektnr.	211326
Planung	entw. gez.	geänd. gepr.	Größe 1160 x 450