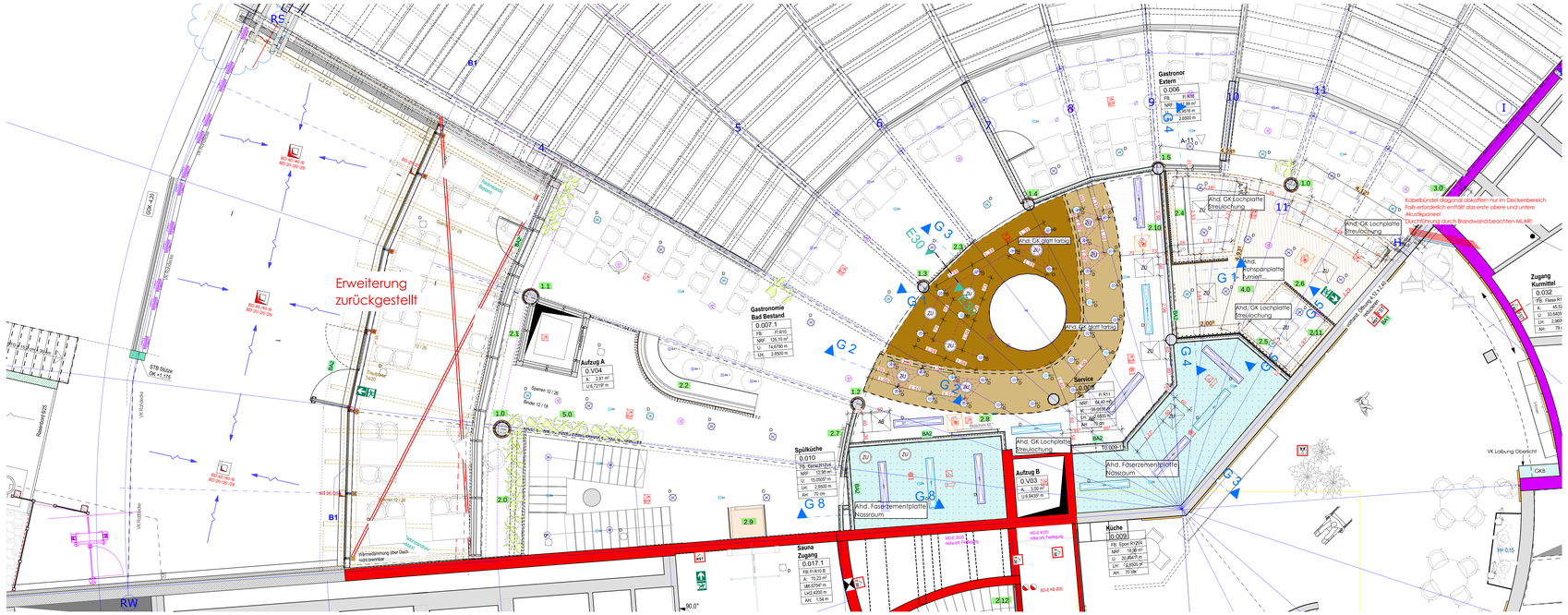

0. BA2 EG M 1:50 Deckenspiegel 1:50

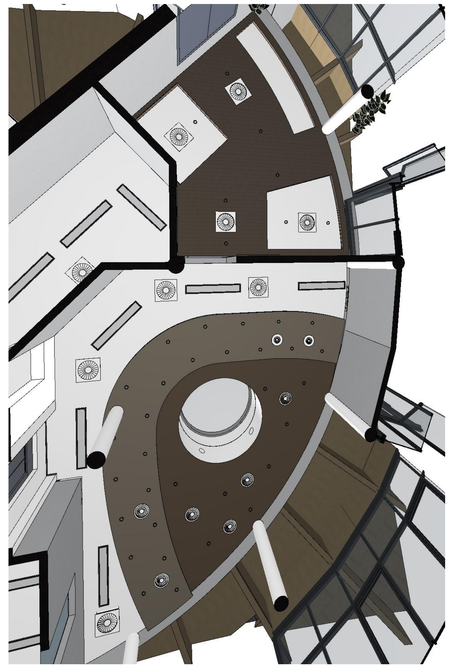

Deckenuntersicht

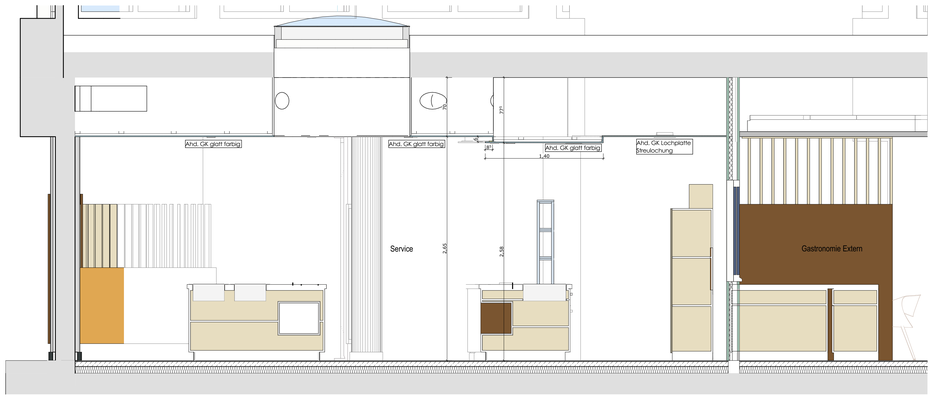

G 1 Gastro 1 1:20

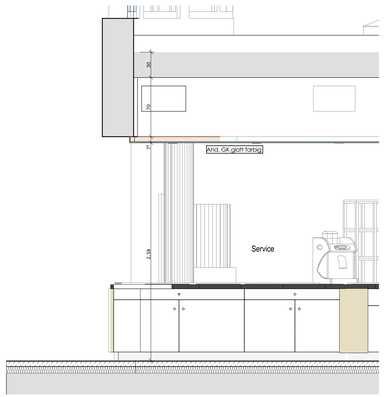

G 2 Gastro 2 1:20

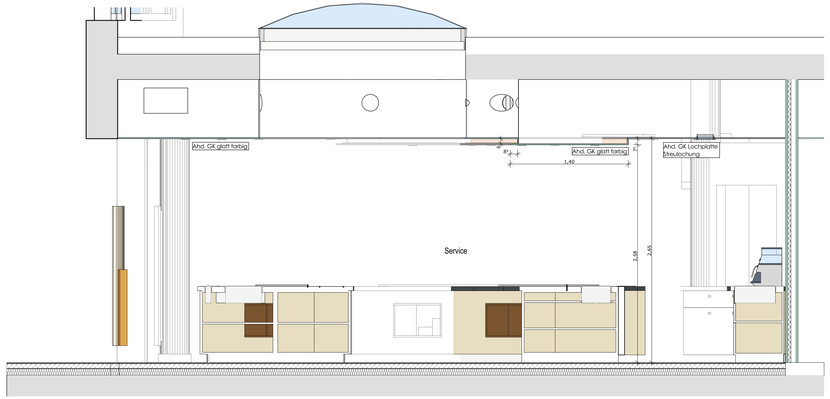

G 3 Gastro 3 1:20

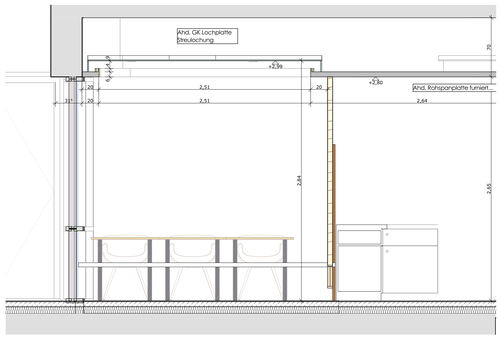

G 4 Gastro 4 1:20

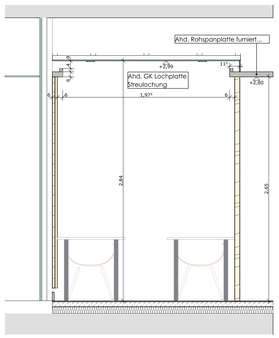

G 5 Gastro 5 1:20

Brandschutz

- Umfang Baumaßnahme (Bauen im Bestand)
- Brandwand
- feuerbeständig und in der Bauart von Brandwänden
- Wand feuerbeständig
- Wand hochfeuerhemmend
- Wand feuerhemmend
- notwendiger Treppenraum
- notwendiger Flur
- Hauptgang nach IndBauR, B ≥ 2 m
- Rettungswege/lange, Länge bis Hauptgang nach IndBauR
- 1. Flucht u. Rettungsweg
- 2. Flucht u. Rettungsweg
- Fluchttür / Notausgang
- Mindest-Öffnungsmaß im Lichten nach ASR
- Notausstieg / Fluchtfenster
- Sammelstelle
- Anleiterstelle
- Anleiterstelle Drehleiter
- Maschinelle Entrauchung
- Tür feuerbeständig, rauchdicht, selbstschließend
- Tür feuerbeständig, selbstschließend
- Tür feuerhemmend, rauchdicht, selbstschließend
- Tür feuerhemmend, selbstschließend
- Tür rauchdicht
- Tür dicht- und selbstschließend
- Tür dichtschließend
- Brandschutzschiebetür, feuerbeständig
- Brandschutzschiebetür, feuerhemmend
- Feststellanlage
- feuerbeständig / Brandschutzverglasung
- feuerhemmend / Brandschutzverglasung
- Blitzleuchte
- Feuerwehrschlüsseldepot
- Freischaltelement
- Feuerwehranzeigetableau
- Feuerwehrbedienfeld
- Brandmeldezentrale
- Rauch- u. Wärmeabzug RWA
- RWA Bedienstelle
- Wandhydrant
- Sprinklerzentrale
- Sprinkleranlage, überwachter Bereich

Bauabschnitte

- BA 1
- BA 2
- BA 3
- BA 4

Baustoffe

- Bestand
- Abbruch
- Stahlbeton
- Stahlbeton-Fertigteil
- Beton unbewehrt
- Kalksandstein
- HLZ
- Metallständerwand GK
- HPL-WC-Trennwand
- Ausbau Holz o.ä.
- Wärmedämmung
- Neu - Möbl./San.-Objekte
- Bestand - Möbl./San.-Obj.
- Bewegungsfläche Rollstuhl 1.50m x 1.50m

Zeichenerklärung

- Oberkante Bauteil FERTIG
- Oberkante Bauteil ROH
- OK Oberkante
- UK Unterkante
- VK Vorderkante
- UK.FD. UK. Fertigdecke
- UK.RD. UK. Rohdecke
- __H - Heizung
- __L - Lüftung
- __S - Sanitär
- __E - Elektro
- HZV Heizungsverteilung
- ELV Elektroverteilung
- HK Heizkörper
- ±0.15 Bestand
- +0.15 Neu
- ±0.00 Bestand
- ±0.00 Neu
- OK.FB. Oberkante Fertigboden
- OK.RB. Oberkante Rohboden
- BD Bodendurchbruch
- BS Bodenschlitz/ Bodenaussparung
- DD Deckendurchbruch
- DS Deckenschlitz/ Deckenaussparung
- WD Wanddurchbruch
- WS Wandschlitz
- GR Gurtroller
- BRH Brüstungshöhe
- BA Bodenablauf
- DA Dachablauf
- M Kreismittelpunkt
- F Belagswechsel Fußboden
- W Belagswechsel Wand
- RR Regenfallrohr
- T X.XX Tür-Nummer vgl. Türentliste
- Pw 52 dB Anforderungen Schallschutz
- SB Sichtbeton
- SM Sichtmauerw. gestrichen
- SP gespachtelt/Dünnputz gestrichen
- PU geputzt u. gestrichen
- FL geflest
- An Anstrich

Alle sichtbaren Betonkanten und Trennfugen mit Dreieck-Leisten brechen

Sichtbare Betonflächen ohne besondere Angaben in glatter Sichtschalung mit kunststoffbeschichteten großflächigen Schalafen

Arbeits- und Dehnfugenbänder siehe Schalpläne des Statikers

Sämtliche Maße sind vor Beginn der Ausführung eigenverantwortlich zu überprüfen
Differenzen oder Abweichungen sowie Bedenken sind unverzüglich der Bauleitung mitzuteilen

Plan nur gültig in Verbindung mit den Ausführungsplänen des Statikers, der Projektingenieure, der Fachfirmen und den dazugehörigen Plänen der Architekten.

Alle tragenden und konstruktiven Bauteile sind nach geprüfter statischer Berechnung herzustellen
Stahlbetonbauteile und Aussparungen in solchen sind nach den Schalplänen bzw. nach Statik herzustellen.
Alle Brüstungs-, Vorlage- und Öffnungsmaße ab OKF

Index	Änderungen - Ergänzungen	gez:	Datum

Kurmittelhaus
OK.RB. EG = ±0.00 = 399,00 DHHN 92

Zur Ausführung freigegeben:

Ort, Datum: Walthersdorf, 2024-01-23

BAUTEIL
Erdgeschoss
M 1:1500

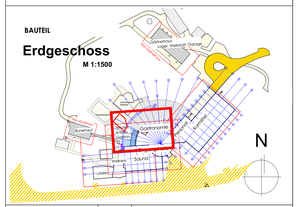

planwerk 13
Planung Baumanagement GmbH
Hauptstraße 13
Chorhemdorf OT Walthersdorf
D-09322 Penig
Telefon: 03733 - 67 78 - 0
email: info@planwerk13.de
web: www.planwerk13.de

BAU-VORHABEN: Kurmittelhaus Bad Schlema
Modernisierung, Attraktivierung und Erweiterung
Richard-Friedrich-Straße 7
08301 Bad Schlema

BAUHERR: Kurgesellschaft Schlema mbH
Richard-Friedrich-Straße 7
08301 Bad Schlema
ACTIKOM

PLANINHALT: Ausführungsplanung
Kurmittelhaus
ERDGESCHOSS
Deckenspiegel Gastronomie

BA2

DATUM	2024-01-23	PLANGROESSE:	BR/H:1000	MASSSTAB:	
		PROJEKTNR.		PLANNR.:	INDEX
GEZ.	IR	**201817**		**5.BA2.0.7**	

Plotdatum: 23.01.2024 DGNlib: Metrical (LV Grid)01 - Metrical Basic for Architects(1:0)01 / Bad Schlema.dgnl