Projektnummer: 211326

Bauzeitenplan

211326_24-01-27_Planprüflauf
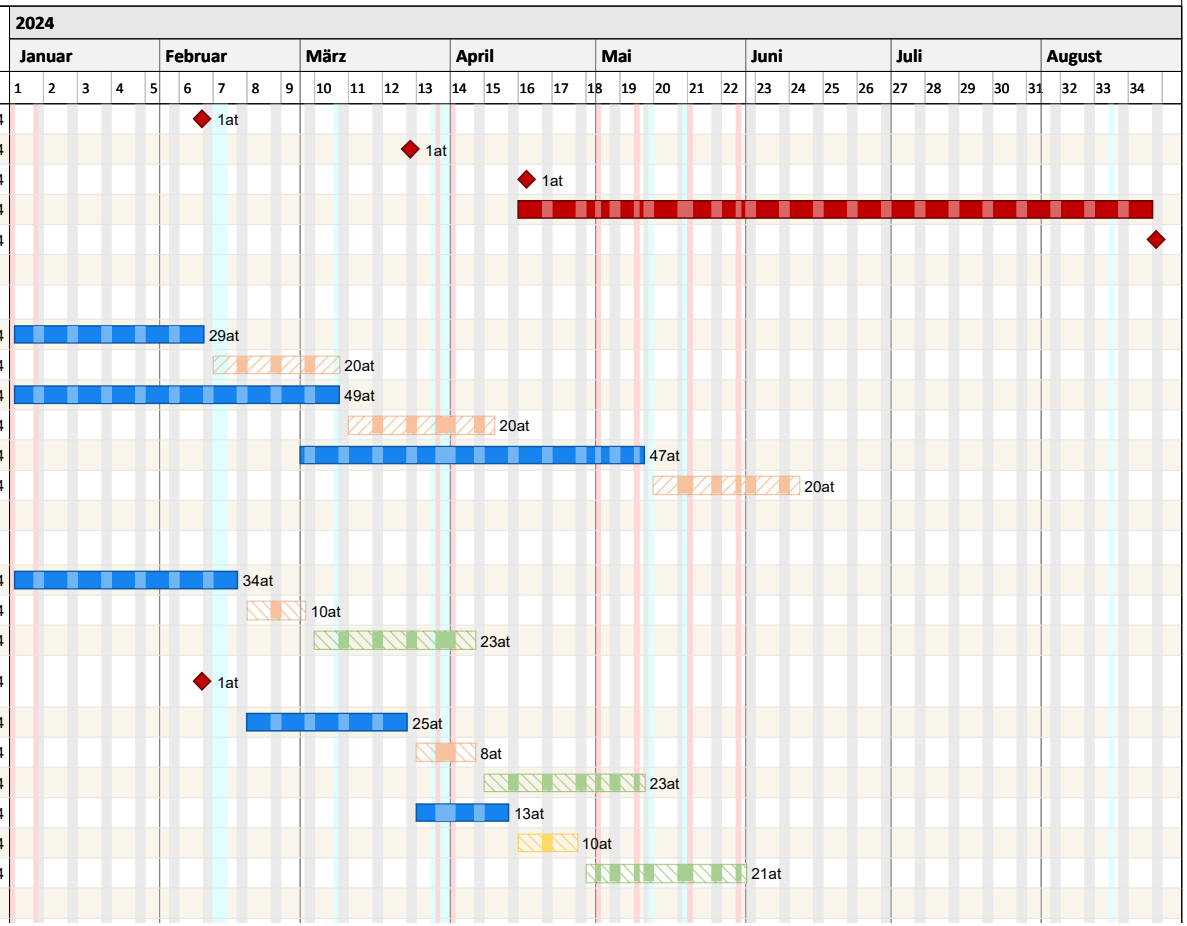
Pos	Vorgang	Dauer	Start	Ende
1	Submission Rohbau	1at	Do, 08.02.24	Do, 08.02.24
2	Auftragserteilung Rohbau	1at	Fr, 22.03.24	Fr, 22.03.24
3	Baubeginn Rohbauarbeiten	1at	Mo, 15.04.24	Mo, 15.04.24
4	L300-02 Rohbauarbeiten	91at	Mo, 15.04.24	Fr, 23.08.24
5	Bauende Rohbauarbeiten	1at	Fr, 23.08.24	Fr, 23.08.24
6	**Planlauf Architekturpläne/ Gebäudeplanung**			
7	**Planpaket 01 - lt. Planliste (Rohbau + Rohbau Stahlbau)**	29at	Di, 02.01.24	Fr, 09.02.24
8	Freigabe/Prüfung Planpaket 01 durch AG	20at	Mo, 12.02.24	Fr, 08.03.24
9	**Planpaket 02 - lt. Planliste (Ausbau)**	49at	Di, 02.01.24	Fr, 08.03.24
10	Freigabe/Prüfung Planpaket 02 durch AG	20at	Mo, 11.03.24	Di, 09.04.24
11	**Planpaket 03 - lt. Planliste (Detailplanung)**	47at	Fr, 01.03.24	Fr, 10.05.24
12	Freigabe/ Prüfung Planpaket 03 durch AG	20at	Mo, 13.05.24	Di, 11.06.24
13	**Planlauf Schal- und Bewehrungspläne/ Tragwerksplanung**			
14	**Planpaket 01 - lt. Planliste (Gründung + Bodenplatte)**	34at	Di, 02.01.24	Fr, 16.02.24
15	Vorbereitung Übergabe an Prüfer - AG + Bauaufsichtsbehörde	10at	Mo, 19.02.24	Fr, 01.03.24
16	Prüfung Planpaket 01 - Prüfstatiker	23at	Mo, 04.03.24	Fr, 05.04.24
17	Thema nach Subm. Rohbau - Reduzierung Aufwand Bewehrungspläne bei Nebenangebot Filigran	1at	Do, 08.02.24	Do, 08.02.24
18	**Planpaket 02 - lt. Planliste (Wände EG + Treppe + Stützen)**	25at	Mo, 19.02.24	Fr, 22.03.24
19	Vorbereitung Übergabe an Prüfer - AG + Bauaufsichtsbehörde	8at	Mo, 25.03.24	Fr, 05.04.24
20	Prüfung Planpaket 02 - Prüfstatiker	23at	Mo, 08.04.24	Fr, 10.05.24
21	**Planpaket 03 - lt. Planliste (Decken + Wände OG + Dach)**	13at	Mo, 25.03.24	Fr, 12.04.24
22	Vorbereitung Übergabe an Prüfer - AG + Bauaufsichtsbehörde	10at	Mo, 15.04.24	Fr, 26.04.24
23	Prüfung Planpaket 03 (Prüfstatiker)	21at	Mo, 29.04.24	Fr, 31.05.24