

Leistungsverzeichnis

G18011c Eibenstock, Badegärten Anbau Badehalle

Badegärten Eibenstock

Am Bühl 3

08309 Eibenstock

Leistungsbeschreibung

VE 240 A-240 Fliesen- und Natursteinarbeiten

Offenes Verfahren

Ausführungsbeginn / Ausführungsende

Beginn: gem. BVB

Ende: gem. BVB

Datum / Seiten

25.01.2024 / 81

Leistungsverzeichnis

G18011c Eibenstock, Badegärten Anbau Badehalle

240 A-240 Fliesen- und Natursteinarbeiten

Offenes Verfahren

Bauvorhaben	Badegärten Eibenstock	
	Am Bühl 3 08309 Eibenstock	
Bauherr	Badegärten Eibenstock GmbH Am Bühl 3 08309 Eibenstock	Telefon 037752 / 5070 Fax 037752 / 50711
Ausführung	Beginn der Arbeiten Ende der Arbeiten Währung Mehrwertsteuer	gem. BVB gem. BVB EUR 19,0 %
Abgabe	Abgabetermin Abgabeort	gem. BVB gem. BVB

Angebotssumme	<u>Vor der Prüfung</u>	<u>Nach der Prüfung</u>
Gesamtsumme Netto EUR EUR
MwSt. (19,0 %) EUR EUR
Geamtsumme inkl. MwSt. EUR EUR

Der Anbieter erklärt sich sowohl mit der Leistungsbeschreibung, als auch mit den technischen und geschäftlichen Vorbemerkungen einverstanden.

....., den,
 (AN - Ort und Datum)
 (AN - Stempel und Unterschrift)

Leistungsverzeichnis

G18011c Eibenstock, Badegärten Anbau Badehalle

240 A-240 Fliesen- und Natursteinarbeiten

Offenes Verfahren

Vertragsbedingungen - Zusammenstellung

Beginn der Arbeiten: gem. BVB

Ende der Arbeiten: gem. BVB

Bauschild: 200€ netto

.....

.....

.....

Bauleistungsversicherung	0,30 %	vom Rechnungsbetrag
anteilige Baubeschilderung	0,05 %	psch
anteiliges Bauwasser	0,20 %	vom Rechnungsbetrag
anteiliger Baustrom	0,30 %	vom Rechnungsbetrag
anteiliger Sanitäreinrichtung	0,20 %	vom Rechnungsbetrag

Diese Vereinbarungen sind rechtsverbindlich zu unterschreiben und gelten als Vertragsbestandteil.

....., den

(AN - Ort und Datum)

.....

(AN - Stempel und Unterschrift)

Inhaltsverzeichnis zum Leistungsverzeichnis

G18011c Eibenstock, Badegärten Anbau Badehalle

240 A-240 Fliesen- und Natursteinarbeiten

Nr. / Art		Bezeichnung der Leistungsverzeichnisebene	Seitennummer
240	LV	A-240 Fliesen- und Natursteinarbeiten	1
		Allgemeine Objektbeschreibung	5
		Fliesen - und Plattenarbeiten	12
		Hinweise bzgl. Produktneutralität zu den folgenden Materialangaben	14
		Materialangaben Abdichtungsarbeiten (Richtfabrikate)	14
		Anlagen zum Leistungsverzeichnis	16
		Plananlagen	17
		Termine	17
01	Titel	Fliesenarbeiten	18
01.01	Untertitel	Abdichtungsarbeiten	19
01.02	Untertitel	Boden- und Sockelfliesen	26
01.04	Untertitel	Anarbeitungen u. Fugenverschluss	71
02	Titel	Sonstiges	76
Zusammenfassung der Gliederungspunkte			(Letzte Seite: 81) 81

Leistungsverzeichnis

G18011c Eibenstock, Badegärten Anbau Badehalle

240 A-240 Fliesen- und Natursteinarbeiten

Nr. / Art	Bezeichnung der Leistungsverzeichnisebene
-----------	---

Die Badegärten Eibenstock sollen zur weiteren Attraktivitätssteigerung erweitert werden. Geplant ist der Anbau einer Badehalle mit einem Sportschwimmbecken sowie Großrutschenanlage und einem Wasserpark für Kinder einschließlich der dazugehörigen Umkleiden und Sanitärbereiche. Nach Fertigstellung des Neubaus und der Sanierung des Familiengartens im ersten Bauabschnitt, soll der angrenzende Badbereich der Schwimmhalle saniert und umgebaut werden. Gleichzeitig erfolgt der Umbau des Küchenbereiches.

Der Anbau schließt an die bestehende Anlage im Südosten in Richtung Besucherparkplätzen an. Ein Teil der Parkplätze muss rückgebaut werden. Der Anbau ist eingeschossig mit je nach Nutzung erforderlichen Raumhöhen, so dass sich eine Höhenstaffelung der einzelnen Gebäudeteile ergibt.

Der Bereich, an den sich die Rutschenanlage andockt, ist der höchste Bereich und mit einer Satteldachkonstruktion versehen. Ebenso soll das Sportbecken mit einer Satteldachkonstruktion errichtet werden. Der Wasserpark ist als Flachdach geplant und bietet Aufstellflächen für die erforderlichen Lüftungsgeräte. Zur Unterbringung der technischen Anlagen ist das Gebäude teilunterkellert. Durch die Anordnung des Gebäudes kann der Neubau über das Foyer des bestehenden Haupteingangs erreicht werden.

1. Bauabschnitt (Anbau) beinhaltet die Umkleieräume mit angeschlossenem Sanitärbereich, der über jeweils fünf Duschen und vier WCs sowie zwei Waschtische (Damen) bzw. drei WC und drei Urinale sowie zwei Waschtische (Herren) verfügt. Von hier aus betritt der Badegast den Neubau, in dem sich ein 25 m-Becken, ein Wasser- und Rutschenpark befindet. Das Sportbecken hat die Abmessung von 10,00 x 25,00 m und 1,35 m Wassertiefe (vier Bahnen) und verfügt über eine Einstiegstreppe. Es ist räumlich und akustisch abgetrennt von der übrigen Anlage.

Geplant sind zwei Großrutschen mit unterschiedlichen Ausbildungen:

- Turbowasserrutsche mit Röhrendurchmesser 82,5 cm, Länge ca. 50 m, wärme-und schallgedämmt
- Familienwasserrutsche, Durchmesser 120 cm, Länge ca. 120 m, wärme-und schallgedämmt

Die Wärmedämmung der Röhren erreicht einen U-Wert von etwa 0,55W/m²K und sorgt gleichzeitig für eine gute Schalldämmung. Das bestehende "Jugendbecken" im Familiengarten wird saniert und mit einem Liegedeck eingerahmt. Die sanierungsbedürftige Röhrenrutschbahn wird rückgebaut.

Das Außenbecken, dass sich zum Teil im Bereich des Sportbeckens befindet wird abgebrochen. Im Obergeschoss wird die Galerie erweitert und bietet den Zugang zur Gastronomie mit 86 Sitzplätzen für das Freizeitbad.

Leistungsverzeichnis

G18011c Eibenstock, Badegärten Anbau Badehalle

240 A-240 Fliesen- und Natursteinarbeiten

Nr. / Art	Bezeichnung der Leistungsverzeichnisebene
-----------	---

2. Bauabschnitt (Umbau und Sanierung) startet nach Beendigung der Arbeiten und Inbetriebnahme des 1. Bauabschnitts soll der zentrale Badehallenbereich mit Galerie umgenutzt und saniert werden. Das bestehende Becken wird mit Ein- und Aufbauten zu einem Aufenthaltsbereich umfunktioniert. Die Einbauten bestehen aus einem Sitz- und Liegeangebot. Auf der Galerie, die über eine einläufige Treppenanlage mit der Badeebene verbunden ist, werden ebenfalls Einbauten vorgesehen, die die Sitz- und Liegekapazität erweitern. Durch die Sanierung der Küche kann das Konzept umgesetzt werden, eine Küche für beide Bereiche einzurichten.

01 Baustelle

0.1.1 Lage der Baustelle, Umgebungsbedingungen, Zufahrtsmöglichkeiten und Beschaffenheit der Zufahrt sowie etwaige Einschränkungen bei ihrer Benutzung.

Das Baugrundstück befindet sich auf dem Grundstück der Badegärten-Anlage. Die verkehrstechnische Anbindung erfolgt von Süden über die Ludwig-Jahn-Straße unter möglicher Vermeidung der Durchfahrt durch den Ortskern Eibenstock.

Es dürfen keine schwebenden Lasten über die Gebäudeflächen und deren Zuwegungen außerhalb der abgegrenzten Baustellenfläche bewegt werden. Das bestehende Hallenbad Saunabereich und der Saunagarten, sowie der Caravanstellplatz bleiben während der gesamten Baumaßnahme in Betrieb. Die Zuwegung der Badegäste während der gesamten Baumaßnahme (Fußweg im Bereich der Straße "Am Bühl") muss bestehen bleiben.

0.1.2 Baufeld

Das Baufeld besitzt einen Höhenversprung im Gelände von ca. 3m. Die Arbeiten sind im Bereich des ehemaligen Familiengartens mit Rutschenturm sowie ehem. Außenbecken mit Rasen- und Pflasterflächen auszuführen. Die Flächen sind aktuell gepflastert bzw. mit Rasen belegt und werden im Zuge der Neubaumaßnahme neu gestaltet. Für die Baustelleneinrichtung stehen Teile des Grundstücks zur Verfügung. Die betreffenden Bereiche sind mit der Objektüberwachung abzustimmen. Ein Baustelleneinrichtungsplan ist der Ausschreibung beigelegt.

0.1.3 Art und Lage der baulichen Anlage

Die Badegärten Eibenstock errichten auf dem Gelände des aktuellen Hallenbades ein neues Hallenbad. Im Anschluss dieser Baumaßnahme wird der Bestandsbereich saniert. Im Vorfeld der hier ausgeschriebenen Maßnahmen zur

Leistungsverzeichnis

G18011c Eibenstock, Badegärten Anbau Badehalle

240 A-240 Fliesen- und Natursteinarbeiten

Nr. / Art	Bezeichnung der Leistungsverzeichnisebene
-----------	---

Herstellung der Baugrube sowie der umliegenden Gelände­flächen erfolgt der Abbruch bzw. Rückbau der bestehenden Lüftungsanlage, teile des Familiengartens, des Rutschenturms sowie dem Außenbecken (1. Abschnitt der Rückbauarbeiten).

0.1.3.2 Verhältnisse auf der Baustelle, insbesondere Verkehrsbeschränkungen

Die Zufahrt ist während der Baumaßnahme nur über die südliche Zubringerstraße "Muldenhammerstraße" möglich. Die Zufahrtsstraße "Ludwig-Jahn-Straße" wird während der Baumaßnahme durch Fußgängerbetrieb (Zufahrt zum aktuellen Hallenbad) parallel genutzt. Hier erfolgt bauseits eine Absperrung "Fußgängerweg". Schwertransporte sind bei Erfordernis als einzukalkulierender Leistungsbestandteil vorab mit dem Ordnungsamt bzw. den zuständigen Stellen abzuklären. Die Verunreinigung öffentlicher Straßen ist grundsätzlich zu vermeiden. Reinigungskosten gehen zu Lasten des Verursachers.

0.1.3.3 Für den Verkehr freizuhalten­de Flächen

Die Straße "Ludwig-Jahn-Straße" kann von den Handwerkern nicht als Parkplatz genutzt werden. Direkt am Ende der Ludwig-Jahn-Straße in Richtung der Badegärten befindet sich eine Parkplatzfläche, die als Stellplätze für Handwerkerfahrzeuge zu nutzen ist.

0.1.3.4 Art, Lage, Maße und Nutzbarkeit von Transporteinrichtungen und Transportwegen, z. B. Montageöffnungen.

siehe Punkt 0.1.3.2 und 1.3.3
Weitere Zuwegungen als die im Baustelleneinrichtungsplan dargestellten Baustraßen existieren nicht. Die weitere Wegeführung bzw. Transport von Materialien und Gerätschaften hat eigenständig zu erfolgen. Kosten hierfür werden nicht vergütet.

0.1.3.5 Lage, Art, Anschlusswert und Bedingungen für das Überlassen von

Anschlüssen für Wasser, Energie und Abwasser
Stromanschlüsse Vom Auftragnehmer dürfen nur Anschlussverteilerschränke nach DIN/VDE 0660 T501 verwendet werden. Vor Arbeitsbeginn ist der Bauleitung der gewünschte Strombezug anzumelden. Entspricht der Verteilerschrank des Auftragnehmers nicht der DIN/VDE 0660 T501 wird der Strombezug aus Sicherheitsgründen verwehrt. Die Anschlüsse sind vom AN vorzuhalten. Für Drehstromanschlüsse und Kabelverbindungen hat der AN zu sorgen. Über die Lage muss sich der Unternehmer vor Ort selbst informieren. Stromart und Spannung sind entsprechend auszulegen.

Leistungsverzeichnis

G18011c Eibenstock, Badegärten Anbau Badehalle

240 A-240 Fliesen- und Natursteinarbeiten

Nr. / Art	Bezeichnung der Leistungsverzeichnisebene
-----------	---

0.1.3.6 Lage und Ausmaß der dem Auftragnehmer für die Ausführung seiner Leistung zur Benutzung oder Mitbenutzung überlassenen Flächen und Räume, so weit vorhanden.

Zur Verfügung stehende Lagerflächen auf dem Baugelände sind vor Ort mit der Objektüberwachung und dem Bauherrn abzustimmen. Diese Lagerflächen stehen allen zeitgleich arbeitenden Gewerken zur Verfügung. Es besteht kein genereller Anspruch auf Lagerflächen! Tagesunterkünfte und verschlossene Lagerräume können dem AN nicht zur Verfügung gestellt werden und sind im Rahmen der zur Verfügung stehenden Flächen von ihm selbst zu errichten. Die Lage und der Umfang der Tagesunterkünfte und Lagerräume sind mit der örtlichen Bauleitung, bzw. mit dem Sicherheitskoordinator abzustimmen.

0.1.3.7 Bodenverhältnisse, Baugrund, und seine Tragfähigkeit. Ergebnisse von Bodenuntersuchungen.
siehe anhängendes Baugrundgutachten

0.1.3.8 Hydrologische Werte von Grundwasser und Gewässern

Die Grundwasseranalyse ist den relevanten Gewerken als Anlage der Ausschreibung beigefügt.

0.1.3.9 Besondere umweltrechtlichen Vorschriften
Siehe "Zusätzliche technische Vertragsbedingungen"

0.1.3.10 Besondere Vorgaben für die Entsorgung, z.B. Beschränkungen für
die Beseitigung von Abwasser und Abfall Gemäß VOB, siehe "Zusätzliche technische Vertragsbedingungen"

0.1.3.11 Art und Umfang des Schutzes von Bäumen, Pflanzbeständen, Vegetationsflächen, Verkehrsflächen, Bauteilen, Bauwerken, Grenzsteinen und dergleichen im Bereich der Baustelle

Der vorhandene Strauch- und Baumbestand ist zu schützen.

0.1.3.12 Im Baugelände vorhandene Anlagen, insbesondere Abwasser- und Versorgungsleitungen

Auf dem Baufeld verlaufen zahlreiche Ver- und Entsorgungsleitungen für das Bestandsbad. Die genaue Lage und Art kann nur unzureichend benannt werden. Auffälligkeiten im Zuge der Erdarbeiten sind umgehend der Objektüberwachung mitzuteilen und zu dokumentieren.

0.1.3.13 Kampfmittel im Bereich der Baustelle

Bescheinigungen über die Kampfmittelfreiheit liegen vor und werden im Auftragsfalle zur Verfügung gestellt. Dennoch ist der Auftragnehmer verpflichtet, bei den Erdarbeiten eine angemessene Vorsicht walten zu lassen. Weist der

Leistungsverzeichnis

G18011c Eibenstock, Badegärten Anbau Badehalle

240 A-240 Fliesen- und Natursteinarbeiten

Nr. / Art	Bezeichnung der Leistungsverzeichnisebene
-----------	---

Erdaushub z. B. eine ungewöhnliche Verfärbung auf oder werden verdächtige Gegenstände zu Tage gebracht, sind die Arbeiten umgehend einzustellen und die zuständigen Behörden hinzu zu ziehen.

0.1.3.14 Besondere Anordnungen, Vorschriften und Maßnahmen der Eigentümer oder der anderen Weisungsberechtigten von Leitungen, Kabeln, Dränen, Kanälen, Straßen, Wegen, Gewässern, Gleisen, Zäunen und dergleichen im Bereich der Baustelle Maßnahmen / Anschlüsse an die vorhandenen Ver- und Entsorgungsleitungen:
nicht bekannt

0.1.3.15 Art und Umfang von Schadstoffbelastungen
nicht bekannt.
Auffälligkeiten im Zuge des Erdaushubes sind umgehend der Objektüberwachung mitzuteilen.

0.1.3.16 Baubesprechungen
Alle Auftragnehmer unterliegen der Koordinationspflicht. Dies schließt die Pflicht zur Teilnahme an den entsprechenden Baubesprechungen ein. Der Auftragnehmer hat zu den Baubesprechungen, die der Auftraggeber regelmäßig durchführt (in der Regel wöchentlich), für die Dauer der Vertragslaufzeit einen bevollmächtigten Vertreter, sowie den vor Ort arbeitenden Bauleiter AN, zu entsenden. Der Besprechungstermin wird vom Auftraggeber festgelegt.

0.1.3.17 Bautagesberichte
Der Auftragnehmer hat Bautagesberichte zu führen und dem Auftraggeber wöchentlich, spätestens bis zum 2. Arbeitstag nach der Berichtswoche, zu übergeben; die Kosten sind in die Einheitspreise einzukalkulieren. Die Bautagesberichte müssen alle Angaben enthalten, die für die Ausführung und Abrechnung der Leistung von Bedeutung sein können. Insbesondere sind Angaben zu folgenden Punkten zu machen:

- Datumsangabe
- Arbeitsbeginn und -ende
- Arbeitskräfteeinsatz (Berufsgruppen, Anzahl, Dauer) und ausgeführte Tätigkeiten; getrennt nach AN und gegebenenfalls Nachunternehmer
- Eingang von Baustoffen und Bauteilen
- Geräteinsatz, mit Angaben über Ursache eines etwaigen Ausfalls
- ausgeführte Arbeiten, Bauablauf
- besondere Ereignisse wie z.B. Unfälle etc.
- Hinweise zu Transport und Entsorgung/Verwertung der anfallenden Abfälle

Leistungsverzeichnis

G18011c Eibenstock, Badegärten Anbau Badehalle

240 A-240 Fliesen- und Natursteinarbeiten

Nr. / Art	Bezeichnung der Leistungsverzeichnisebene
-----------	---

Die Bautageberichte müssen ebenfalls detaillierte Hinweise auf die Durchführung von Stundenlohnarbeiten beinhalten!

Eine Schlussrechnungsstellung ist ohne Vorlage der vollständigen Bautagesberichte ausgeschlossen.

Stundenlohnzettel

Stundenlohnzettel, die Nebenarbeiten auf besonderen Nachweis beinhalten, sind an dem nächsten Werktag nach dem Ausführungstag mit genauen Angaben über die durchgeführten Arbeiten (Namen der Arbeitnehmer, Beginn und Ende der Arbeiten, Ausführungsart, -ort etc.) der Bauleitung des AG zur Unterschrift in doppelter Ausführung vorzulegen.

0.1.3.18 Bauschild und Werbemittel

Der Auftraggeber errichtet ein Bauschild unter Angabe des Projektinhaltes. Firmeneigene Werbung von Einzelunternehmern auf eigene Kosten ist nicht erwünscht.

0.2 Angaben zur Ausführung

Als erstes erfolgt der Abbruch eines Teilbereichs des Familiengartens mit Rutschenanlage, Rutschenturm und dem Außenbecken. Danach erfolgen die erforderlichen Erdarbeiten und dann der eigentliche Rohbau. Mit Fertigstellung der Neubaumaßnahme erfolgt der Umbau und die Sanierung der bestehenden Badehalle.

Baustellennutzung

Ein Baustelleneinrichtungsplan ist dem vorliegenden Leistungsverzeichnis angefügt. Dem Auftragnehmer wird die Baustelleneinrichtungsfläche von der Bauleitung zugewiesen. Alle Flächen sind grundsätzlich freizuhalten. Dies betrifft insbesondere die Zugangs- und Rettungswege. Im Bereich der Baustelleneinrichtungsfläche ist auf größte Sauberkeit zu achten. Verschmutzungen sind sofort zu beseitigen. Kommt der Auftragnehmer dieser Obliegenheit nicht innerhalb von zwei Tagen nach, erfolgt die Entfernung auf seine Kosten. Der AN hat die für die Durchführung der Arbeiten notwendigen Sicherheitsmaßnahmen rechtzeitig zu planen und durchzuführen. Abdeckungen und Hilfskonstruktionen zur Lastenverteilung und zum Schutz vor Beschädigungen von z.B. Außenanlagen, Grünflächen, Gehwegen, Geländer etc. sind vom AN mit einzukalkulieren.

Verkehrsregelung

Sämtliche Maßnahmen zur Sicherung des öffentlichen Verkehrs, insbesondere der Zufahrt auf der Baustelle, soweit sie die Arbeiten des Auftragnehmers betreffen, sind auftragnehmerseits zu veranlassen. Erforderliche Genehmigungen sind vom AN zu beantragen. Die Kosten

Leistungsverzeichnis

G18011c Eibenstock, Badegärten Anbau Badehalle

240 A-240 Fliesen- und Natursteinarbeiten

Nr. / Art	Bezeichnung der Leistungsverzeichnisebene
-----------	---

hierfür sowie anfallende Gebühren sind in die Einheitspreise einzukalkulieren. Die Angaben zu Anfahrtswegen sind unverbindlich. Auf dem Baugelände müssen alle Verkehrswege abgesperrt werden. Die Baustelleneinrichtung wird gegenüber der öffentlichen Verkehrsfläche abgetrennt und als solche gekennzeichnet.

Wohnlager

Das Erstellen eines Wohnlagers, auch das kurzfristige Aufstellen von Wohnwagen oder Containern ist nicht zugelassen.

Geräte und Maschinen

Der Einsatz von Geräten, die Erschütterungen hervorrufen, ist fallweise von der AG-Bauleitung zu genehmigen. Es dürfen nur Geräte und Maschinen (z.B. Kompressoren, Abluftgeräte u.ä.) mit einem, den geltenden Vorschriften entsprechenden, maximalen (Arbeits-) Schallpegel eingesetzt werden. Im Interesse der schutzbedürftigen Nutzung in den benachbarten Gebäuden behält sich der AG vor, die auftretenden Schallpegel zu überprüfen.

Wasser und Kanalanschlüsse

Frisch- bzw. Abwasser darf nicht unkontrolliert entweichen. Abwasser muss ordnungsgemäß eingeleitet werden, es darf keine größeren Verunreinigungen aufweisen, als es die Entwässerungssatzung der Stadt vorschreibt (in der jeweils gültigen Fassung). Die Versorgungsanschlüsse sind vom AN zu beantragen und vorzuhalten, über die Lage muss sich der Unternehmer vor Ort persönlich informieren, Durchmesser und Leistung sind entsprechend zu dimensionieren. Die Einleitung des Wassers ist der Unteren Wasserbehörde anzuzeigen. Dies zählt auch für die offene Wasserhaltung.

Beleuchtung

Vom Auftraggeber wird keine Arbeitsplatzbeleuchtung oder allgemeine Baubeleuchtung zur Verfügung gestellt. Für die Beleuchtung der Baustelle / Arbeitsbereiche mit ausreichend Beleuchtungseinheiten hat der AN zu sorgen. Die Kosten werden nicht gesondert vergütet. Dies gilt auch für die notwendige Beleuchtung zur Durchführung eines Zweischichtbetriebes.

0.2.1 Vorgesehene Arbeitsabschnitte, Arbeitsunterbrechungen und Arbeitsbeschränkungen nach Art, Ort und Zeit sowie Abhängigkeit von Leistungen anderer.

0.2.2 Besondere Anforderungen für Arbeiten in kontaminierten Bereichen

Siehe Zusätzliche technische Vertragsbedingungen

Leistungsverzeichnis

G18011c Eibenstock, Badegärten Anbau Badehalle

240 A-240 Fliesen- und Natursteinarbeiten

Nr. / Art	Bezeichnung der Leistungsverzeichnisebene
-----------	---

0.2.3 Besondere Anforderungen an die Baustelleneinrichtung und Entsorgungseinrichtungen
Siehe zusätzliche technische Vertragsbedingungen.

0.2.4 Mitwirken beim Erstellen von Anlageteilen und bei der Inbetriebnahme von Anlagen im Zusammenwirken mit anderen Beteiligten
Das Mitwirken beim Erstellen von Anlageteilen mit anderen Beteiligten ist bei Bedarf in den Technischen Vertragsbedingungen bzw. den betreffenden LV-Positionen beschrieben.

0.2.5 Abrechnung nach örtlichem Aufmaß, sowie Dokumentation durch Fotos.

0.2.6 Vorbereitungsarbeiten, der An- und Abtransport sowie die eigentlichen Wasserhaltungsarbeiten sind unter Rücksichtnahme auf die angrenzende Bebauung vorzunehmen (Zählt für das Gewerk Wasserhaltung).

0.2.7 Die Reduzierung der Lärmemissionen durch Baumaschinen, Geräte und Fahrzeugverkehr auf der Baustelle ist durch geeignete Maßnahmen, zum Beispiel durch den Einsatz lärmarmen Maschinen, sicherzustellen. Geräte und Maschinen nach dem Anhang der 32. BImSchV dürfen im Freien nur an Werktagen in der Zeit von 08.00 Uhr bis 18.00 Uhr betrieben werden (§7 Abs. 1 32. BImSchV).

Fliesen- und Plattenarbeiten

Technische Vorbemerkungen Mitteltende Normen und Regeln

Verdingungsgrundlagen

- Die anerkannten Regeln der Technik sowie alle sonstigen Technischen Normen und Vorschriften wie DIN-Normen, EN-Normen, ISO-Normen, DIN-VDE-Normen, VDE-Bestimmungen, IEO-Normen, VDI und VdS -Richtlinien
- Der Ausschreibungstext nebst Vorbemerkungen.
- Die VOB in der aktuellsten Fassung (Teil B und C)
- Die Vorschriften der DIN / ZDB / BG / GU / DGfB / KOK / FINA jeweils neuester Fassung
- Richtlinien, die einschlägigen Bestimmungen zum Arbeitsschutz wie z.B. die Baustellenverordnung und die Regelungen zum Arbeitsschutz auf Baustellen, das Arbeitsschutzgesetz, die

Leistungsverzeichnis

G18011c Eibenstock, Badegärten Anbau Badehalle

240 A-240 Fliesen- und Natursteinarbeiten

Nr. / Art Bezeichnung der Leistungsverzeichnisebene

Unfallverhütungsvorschriften und die Bestimmungen der Berufsgenossenschaften, Verordnung und Regelungen des Bundes und des Landes Sachsen und die Herstellerrichtlinien und Vorschriften.

Qualitätseigenschaften und Merkmale

Die in dieser Leistungsbeschreibung aufgeführten keramischen Beläge müssen folgende Qualitätseigenschaften und Merkmale bieten:

- pflegeleicht
- frostsicher und wetterbeständig für alle Steinzeugprodukte
- farb- und lichtecht
- säurebeständig gemäß Produktnorm
- laugenbeständig gemäß Produktnorm
- ritzfest
- bakteriologisch unbedenklich
- nicht brennbar - keine Schwelgasbildung
- antistatisch
- geruchsfrei
- druck- und stoßfest
- unverrottbar
- wärmespeichernd und wärmeleitend
- umweltfreundlich
- baubiologisch unbedenklich
- hygienisch

Gleichwertigkeit

Es wird darauf hingewiesen, dass wegen evtl. Qualitäts-, Farb- und Dimensionsunterschiede keine gemischten Fabrikate angeboten werden dürfen. Alternativangebote müssen in Materialgüte, in Farbe und Oberfläche absolut gleichwertig sein. Die Gleichwertigkeit ist nachzuweisen.

Angebotene Systeme

Sämtliche zur Anwendung kommenden Materialien und Ausführungen müssen gem. der Verarbeitungsrichtlinien der Hersteller eingebaut und verarbeitet werden.

Der Bieter ist verpflichtet, die von ihm gewählten Fabrikate / Systeme im LV anzugeben und durchgehend einzusetzen.

Alle Werkstoffe müssen in Originalverpackungen angeliefert und verarbeitet werden.

Alle Fliesen im Nass- und Unterwasserbereichen sind hohlraumfrei zu verlegen (Buttering-Floating-Verfahren)

Leistungsverzeichnis

G18011c Eibenstock, Badegärten Anbau Badehalle

240 A-240 Fliesen- und Natursteinarbeiten

Nr. / Art

Bezeichnung der Leistungsverzeichnisebene

Leistungsgegenstand

Zum Leistungsgegenstand der Fliesenarbeiten gehören die Verlegung der Fliesenmaterialien auf Wand-, Boden- und Formteiflächen überwiegend größtensteils Natursteinfliesen nach Fliesenspiegelplanung und durchlaufendem Fugenschnitt inklusive Maßnahmen zur Untergrundvorbereitung, Ausgleichsmaßnahmen und Abdichtungen

Die Ausführungsleistungen sind für die Nutzungsbestimmungen/ -anforderungen des Projektes prioritärer Bedeutung, wonach eine Ausführung nach den einschlägigen Normen, Richtlinien, geometrischen Vorgaben sowie systembedingten Produktvorgaben zu jedem Zeitpunkt der Ausführung durch den Auftragnehmer zu beachten und umzusetzen ist.

Hinweise zu Materialangaben

Die nachfolgend bemusterten und vorgestellten Fliesen für das Bauvorhaben in Eibenstock müssen in Ihrer Art und Oberflächenbeschaffenheit der vom Bauherrn gewünschten und vorgegebenen Thematisierung entsprechen.

Aus nachvollziehbaren Gründen erwarten die zukünftigen Betreiber der Anlage eine Innenraumgestaltung, die sich in Ihrer Ausprägung den Formen, Farben und Materialien bedient. Ein wesentlicher Aspekt bei der Umsetzung dieser Erwartung ist das Verbinden dieser Themenbereiche zu einer umfassenden und die Anlage durchziehenden Grundidee.

Die in der Leistungsbeschreibung/ Ausführungsplänen mit dem Zusatz "o. glw." geforderten Vorgaben sind als Mindestforderung zu verstehen.

Gleichwertigkeit im Sinne der Leistungsbeschreibung bedeutet, dass die geforderten technischen Parameter (z.B. Maße, Leistung, physikalische, chemische und biologische Eigenschaften), die Schadensbeständigkeit und die Nutzungsdauer durch das angebotene Fabrikat eingehalten werden. Kriterien der Prüfung und Zulassung müssen in ihrer Gesamtheit erfüllt sein. Vorgeschriebene Prüfungen durch Rechts- oder Verwaltungsvorschriften oder nach DIN- oder EN-Normen müssen nachweisbar sein.

die Gleichwertigkeit ist auf Verlangen ggf. durch Prüfzeugnisse, Prospekte, Muster oder anderweitig darzulegen.

Materialangaben Abdichtungsarbeiten

Für die nachfolgend beschriebene Art der Abdichtungsarbeiten in den Sauna- und Raumbereichen kommen folgende Materialien zum Einsatz:

Materialangaben:

Materialangaben Abdichtungsarbeiten (Richtfabrikate)

Leistungsverzeichnis

G18011c Eibenstock, Badegärten Anbau Badehalle

240 A-240 Fliesen- und Natursteinarbeiten

Nr. / Art	Bezeichnung der Leistungsverzeichnisebene
-----------	---

Grundierung Wand/Boden

Leitfabrikat:

Sopro Grundierung GD 749, o.glw.

angeb. Fabr.:

.....
vom Bieter einzutragen

Gefälle - / Ausgleichspachtelung

Leitfabrikat:

Sopro RAM 3[®] Renovier- & Ausgleichsmörtel 454, o.glw.

angeb. Fabr.:

.....
vom Bieter einzutragen

Feinspachtelung / Untergrundaussgleich Wand/Boden

Leitfabrikat:

Sopro No. 1 Flexkleber 400, o.glw.

angeb. Fabr.:

.....
vom Bieter einzutragen

Flexibles Dichtband

Leitfabrikat:

Sopro AEB Dichtband Flex - AEB 148, o. glw.

angeb. Fabr.:

.....
vom Bieter einzutragen

Dichtband / Innen- u. Aussenecke

Leitfabrikat:

Sopro AEB Innenecke 642/Aussenecke 643, o. glw.

angeb. Fabr.:

.....
vom Bieter einzutragen

Manschetten, Formteile

Leitfabrikat:

SoProDichtmanschetten, o. glw.

angeb. Fabr.:

Leistungsverzeichnis

G18011c Eibenstock, Badegärten Anbau Badehalle

240 A-240 Fliesen- und Natursteinarbeiten

Nr. / Art	Bezeichnung der Leistungsverzeichnisebene
-----------	---

.....
vom Bieter einzutragen

Verbundabdichtung

Leitfabrikat:

Sopro Abdichtungs- und Entkopplungsbahn AEB 640, o.glw.

angeb. Fabr.:

.....
vom Bieter einzutragen

[Alternativ:](#)

Mineralische Verbundabdichtung

Leitfabrikat:

Sopro DichtSchlämme Flex 2-K DSF, o. glw.

angeb. Fabr.:

.....
vom Bieter einzutragen

Armierung der Verbundabdichtung

Leitfabrikat:

Sopro Armierung AR 562, o. glw.

angeb. Fabr.:

.....
vom Bieter einzutragen

KapillARBrechender Verguss

Leitfabrikat:

Sopro BauHarz BH 869, o. glw.

angeb. Fabr.:

.....
vom Bieter einzutragen

Anlagen zum Leistungsverzeichnis

Folgende Anlagen liegen dem Leistungsverzeichnis als
Kalulationshilfe bzw. zur Übersicht bei:

Leistungsverzeichnis

G18011c Eibenstock, Badegärten Anbau Badehalle

240 A-240 Fliesen- und Natursteinarbeiten

Nr. / Art Bezeichnung der Leistungsverzeichnisebene

Plananlagen

-  G18011-G-01 Eibenstock Lageplan
-  G18011-G-02 Baustelleneinrichtung
-  G18011-G-12 Grundriss Kellergeschoss Gesamt
-  G18011-G-13 Grundriss Erdgeschoss Gesamt
-  G18011-G-14 Grundriss Obergeschoss Gesamt
-  G18011-G-15 Grundriss Dachgeschoss Gesamt
-  G18011-G-16 Dachaufsicht Gesamt
-  G18011-G-17 Schnitte Gesamt 1-5
-  G18011-G-18 Schnitte Gesamt 6-9
-  G18011-G-20 Fassadenschnitt Sportbecken 1
-  G18011-G-21 Fassadenschnitt Sportbecken 2
-  G18011-G-22 Fassadenschnitt Umkleide_Duschen
-  G18011-G-26 Bodenaufbauten
-  G18011-G-28 Schacht
-  G18011-G-45 Badeaufsicht
-  G18011-G-51 Stahltreppe 1 Wasserpark Plan I
-  G18011-G-52 Stahltreppe 1 Innen Wasserpark Plan II
-  G18011-G-53 Stahltreppe 2 Gastrogalerie-Innenstabelleuchte
-  G18011-G-57 Stahltreppe 6 Außen Badehalle Nordwest
-  G18011-G-60 Bodenspiegel Erdgeschoss Gesamt
-  G18011-G-61 Bodenspiegel Obergeschoss Gesamt
-  G18011-G-70 Rutschfestigkeitsklassen EG Gesamt
-  G18011-G-71 Rutschfestigkeitsklassen OG Gesamt
-  G18011-G-72 Estrichplan EG Gesamt
-  G18011-G-73 Estrichplan OG Gesamt
-  G18011-G-74 Wärmebank
-  G18011-G-89 Detail Treppe Stahlblech mit Natursteinbelag
-  G18011-G-102 Stahltreppe 8, 9 Badeaufsicht
-  G18011-G-104 ehem. Rutschenlandebecken
-  G18011-G-108 Schranksockel Beton
-  G18011-G-111 Wasserpark
-  G18011-G-112 Gestaltung koloriert EG
-  G18011-G-113 Gestaltung koloriert OG
-  G18011-G-114 Materialliste
-  G18011-G-114 Sockel- u. Wandfliesen EG
-  G18011-G-115 Sockel- u. Wandfliesen OG
-  G18011-G-116 Flur - Frisierbereich
-  G18011-G-117 Abwicklung Duschen Herren - 1
-  G18011-G-118 Abwicklung barrierefreie Umkleide WC_DU

voraussichtlicher Terminablauf:
 Aufgrund von baulichen Verzögerungen
 können sich Zwischentermine bis zu 3
 Monate verschieben.

Fliesen- und Natursteinarbeiten		57 Tage	Die 23.07.24	Mit 09.10.24
Fliesen- und Natursteinarbeiten	UMKL	10 Tage	Die 23.07.24	Mon 05.08.24
Fliesen- und Natursteinarbeiten	WP	25 Tage	Die 06.08.24	Mon 09.09.24
Fliesen- und Natursteinarbeiten	SB	15 Tage	Die 10.09.24	Mon 30.09.24
Fliesen- und Natursteinarbeiten	FAM	15 Tage	Don 19.09.24	Mit 09.10.24

Leistungsverzeichnis

G18011c Eibenstock, Badegärten Anbau Badehalle

VE	A-240 Fliesen- und Natursteinarbeiten	
01	Fliesenarbeiten	

Deckblatt	01 Titel Fliesenarbeiten	Gesamt in EUR
-----------	--------------------------	---------------

01 Titel - Deckblatt

Gesamtsumme netto Titel 01

MWSt. 19,0 %

Gesamtsumme inkl. MWSt.

LV-Gesamtaufstellung: Seite 81.

Leistungsverzeichnis

G18011c Eibenstock, Badegärten Anbau Badehalle

VE	A-240 Fliesen- und Natursteinarbeiten	
01	Fliesenarbeiten	
01.01	Abdichtungsarbeiten	
Deckblatt	01.01 Untertitel Abdichtungsarbeiten	Gesamt in EUR

01.01 Untertitel Abdichtungsarbeiten - Deckblatt

Gesamtsumme netto Untertitel 01.01

MWSt. 19,0 %

Gesamtsumme inkl. MWSt.

LV-Gesamtaufstellung: Seite 81.

Leistungsverzeichnis

G18011c Eibenstock, Badegärten Anbau Badehalle

Nr.	Leistungsbeschreibung	Menge/ Einh.	Preis (EP)	Gesamt (GP)
240	LV A-240 Fliesen- und Natursteinarbeiten			
01	Titel Fliesenarbeiten			
01.01	Untertitel Abdichtungsarbeiten			
--- Vorbereitende Arbeiten ---				
01.01.1	Reinigung des Untergrundes (Boden und Wandflächen) Reinigung zum Herstellen des tragfähigen Untergrundes (frei von Trennschichten jeglicher Art), Durch Beseitigung von groben Verschmutzungen durch Bauschutt, Gips, Mörtel- und Farbreste etc. einschl. fachgerechter Entsorgung.			
	1.872,5 m²		EP.....	GP
01.01.2	Grundieren Aufbringen einer Grundierung auf Kunstharzbasis auf saugfähigen Untergründen (Estrich, Putz, Trockenbaustoffe) als Vorbehandlung für die Aufnahme des nachfolgenden Dünnbettmörtel- bzw. Verbundabdichtungssystems. Grundierung trocknen lassen. Material: Sopro Grundierung GD 749 , o.glw.			
	1.872,5 m²		EP.....	GP
01.01.3	Gefälle- Ausgleichsspachtelung Gefällespachtelung mit hydraulisch erhärtender, trasshaltiger, standfester Spachtelmasse (Schichtdicke 3-60 mm) herstellen. Ausbilden eines Schwellenabschlusses mit Niveauunterschied von mind. +1 cm vor nicht abgedichteten, angrenzenden Bodenflächen (Türbereich). Die Spachtelmasse eben und glatt abziehen. Leitfabrikat: Sopro RAM 3® Renovier- & Ausgleichsmörtel 454 , o.glw.			
	72 m²		EP.....	GP

Übertrag:

Leistungsverzeichnis

G18011c Eibenstock, Badegärten Anbau Badehalle

240	LV	A-240 Fliesen- und Natursteinarbeiten		
01	Titel	Fliesenarbeiten		
01.01	Untertitel	Abdichtungsarbeiten		
Nr.	Leistungsbeschreibung	Menge/ Einh.	Preis (EP)	Gesamt (GP)

Übertrag:

01.01.4 Feinspachtelung

Herstellen einer Feinspachtelung (Schichtdicke 1-5 mm) mit hydraulisch erhärtendem, flexiblem Dünnbettmörtel zum Schließen von kleinen Poren und Lunkern für die Aufnahme des nachfolgenden Verbundabdichtungssystems.

Leitfabrikat:

Sopro No. 1 Flexkleber 400, o.glw.

350 **m²** EP..... GP

01.01.5 Ausgleich / Unebenheiten Schranksockel

Unebenheiten Schranksockel mit Zement-Bodenausgleich ausgleichen i. M. 15mm

Unebenheiten der Schranksockel bis zu großen Schichtdicken zur Verlegung im Dünnbettverfahren mit geeigneten Fließbettmörtel nach Angaben des Herstellers ausgleichen.

Inkl. aller Hilfsmittel, Einmessarbeiten etc.

Leitfabrikat: "SoPro FS 15"

Angeb. Fabrikat:

'.....'

Bietereintrag

35 **m²** EP..... GP

01.01.6 Gefällespachtelung Wasserpark / 3-35 mm

Gefällespachtelung mit hydraulisch schnell erhärtender, trasshaltiger, standfester Spachtelmasse (für Schichtstärken in einem Arbeitsgang von 3-35 mm) herstellen. Vorbehandlung des Untergrundes mit Kunstharzemulsion zur Verbesserung des Haftverbunds. Verarbeitung von Spachtelmasse mit Kunstharzemulsion frisch in frisch. Spachtelmasse glatt abziehen. Schichtdicke im Mittel 25 mm.

inkl. aller Hilfsmittel wie Haftbrücken etc, Arbeit in kompletter Leistung

Fabrikat Haftbrücke + EP für die Haftbrücke sind anzugeben:

- Fortsetzung auf nächster Seite -

Übertrag:

Leistungsverzeichnis

G18011c Eibenstock, Badegärten Anbau Badehalle

240	LV	A-240 Fliesen- und Natursteinarbeiten		
01	Titel	Fliesenarbeiten		
01.01	Untertitel	Abdichtungsarbeiten		
Nr.	Leistungsbeschreibung	Menge/ Einh.	Preis (EP)	Gesamt (GP)

Übertrag:

Angeb. Fabrikat:

'.....'
Bietereintrag

65 m² EP..... GP

--- Abdichtungsarbeiten ---

Hinweis:

Vor dem Belegen des Fliesenmaterials sind Proben im Rücksprache mit der BL zu entnehmen.

Die Proben sind zu sammeln, zu beschriften und der BL zu übergeben.

Für das Abdichtungssystem ist ein allgemein bauaufsichtliches Prüfzeugnis (abP) vorzulegen. Das Zeugnis ist vor Beginn der Arbeiten vorzulegen.

01.01.7 Verbundabdichtung an Bodenflächen

Verbundabdichtung an Bodenflächen mit wasserundurchlässiger Abdichtungsbahn aus vlieskaschiertem Polyethylen abdichten. Die Bahnen mit flexiblem Dünnbettkleber verkleben, Stöße überlappend ausführen und mit systemzugehörigem Polymerkleber wasserdicht verkleben, lt. Details bzw. Angabe des Architekturbüros gemäß dem ZDB-Merkblatt und Verarbeitungsrichtlinien des Systemanbieters.

Leitfabrikat:

Sopro Abdichtungs- und Entkopplungsbahn AEB 640,
o.glw.

1.374,5 m² EP..... GP

01.01.8 Verbundabdichtung an Wandflächen

Verbundabdichtung an Wandflächen mit wasserundurchlässiger Abdichtungsbahn aus vlieskaschiertem Polyethylen abdichten. Die Bahnen mit flexiblem Dünnbettkleber verkleben, Stöße überlappend ausführen und mit systemzugehörigem Polymerkleber wasserdicht verkleben, lt. Details bzw. Angabe des Architekturbüros gemäß dem ZDB-Merkblatt und

- Fortsetzung auf nächster Seite -

Übertrag:

Leistungsverzeichnis

G18011c Eibenstock, Badegärten Anbau Badehalle

Nr.	Leistungsbeschreibung	Menge/ Einh.	Preis (EP)	Gesamt (GP)
240	LV	A-240 Fliesen- und Natursteinarbeiten		
01	Titel	Fliesenarbeiten		
01.01	Untertitel	Abdichtungsarbeiten		

Übertrag:

Verarbeitungsrichtlinien des Systemanbieters.

Leitfabrikat:

Sopro Abdichtungs- und Entkopplungsbahn AEB 640,
o.glw.

498,5 m² EP..... GP

01.01.9 Zulage / Armierung der Verbundabdichtung

Armierung der Verbundabdichtung im Bereich Übergängen
Beton / Putz / Mauerwerk etc. durch Einbettung von
Gewebeeinlagen. mit geeignetem Glasgittergewebe

Leitfabrikat:

Sopro Armierung AR 562, o. glw.

150 m² EP..... GP

01.01.10 45°-Fuge an Alu-Glas-Fassade und Aussenwandelementen verfüllen

Verfüllung herstellen mit Epoxivergussmörtel aus
Epoxi-Grundierung und feuergetrocknetem Quarzsand
Ø 0,06 - 0,2mm im Mischungsverhältnis 1:1:1.
Die Oberfläche der Einbauteile und des Vergusses sind
abzusanden mit feuergetrocknetem Quarzsand Ø 0,4 - 0,8
mm, inkl. Grundierung gem. Herstellerangaben,
Zur Aufnahme der Verbundabdichtung

Fläche circa:

Keil als Dreieck ausgebildet. ca. 10 x 10 cm

Leitfabrikat:

Sopro BauHarz BH 869, o. glw.

siehe Detail Fassade

35 m EP..... GP

Übertrag:

Leistungsverzeichnis

G18011c Eibenstock, Badegärten Anbau Badehalle

240	LV	A-240 Fliesen- und Natursteinarbeiten		
01	Titel	Fliesenarbeiten		
01.01	Untertitel	Abdichtungsarbeiten		
Nr.	Leistungsbeschreibung	Menge/ Einh.	Preis (EP)	Gesamt (GP)

Übertrag:

01.01.11 Dichtband mit Randgewebe

Dichtband ca. 12 cm breit mit Randgewebe im Bereich von Kanten, Ecken, Übergängen Boden/Wand/Wand der Verbundabdichtung fachgerecht einarbeiten, Stöße verkleben, einschließlich aller Anarbeitungen.

Leitfabrikat:
Sopro AEB Dichtband Flex - AEB 148, o. glw.

900 **m** EP..... GP

01.01.12 Dichtband / Innen- u. Aussenecke

Zulage Dichtband, 12 cm breit mit Randgewebe als Innenecke 90° / Aussenecke konfektioniert

Leitfabrikat:
Sopro AEB Innenecke 642 / Aussenecke 643, o. glw.

125 **Stk** EP..... GP

01.01.13 Anarbeitung Bodenabläufe

Aufstockelement des Bodenablaufes ausrichten und mit Vergussmörtel aus Epoxidharz und feuergetrocknetem Quarzsand grob und fein im Mischungsverhältnis 1:1:1 in Raumteilen kapillardicht und schwindfrei vergießen.

Die Oberfläche des Vergusses ist abzusanden.
 Anschließen der Verbundabdichtung an den Andichtungsflansch des Aufstockelementes unter Einlage von alkalibeständigem Glasgittergewebe als Verstärkung.

ACHTUNG:
 Der Bodenanlauf ist voran so zu behandeln, dass ein dauerhafter Verbund gewährleistet werden kann. Die Oberfläche ist entsprechend vor Einbau zu behandeln

Nachträglich anzufüllende Fläche ca. 1,0 m²

42 **Stk** EP..... GP

Übertrag:

Leistungsverzeichnis

G18011c Eibenstock, Badegärten Anbau Badehalle

Nr.	Leistungsbeschreibung	Menge/ Einh.	Preis (EP)	Gesamt (GP)
-----	-----------------------	--------------	------------	-------------

Übertrag:

01.01.14 Dichtmanschetten Rohreindichtung / bis 10x10 cm bzw. d 10 cm

An Rohrdurchdringungen an Wand + Boden hochelastische, gewebebeschichtete Dichtmanschette über die Rohrdurchführungen stülpen, so dass die Manschette das Rohr vollständig umfasst, anschließend mit Abdichtungsmaterial fixieren. Vor der Endinstallation der Armaturen Fugen zwischen Belag und Rohrdurchführung mit elastischem, fungizid und fungistatisch eingestelltem Fugenfüllstoff ausspritzen. An Unterputz Duscharmaturen (Mischer) ist die Verbundabdichtung unter Einlage von alkalibeständigem Glasgittergewebe anzuschließen
Größe bis 10 x 10 cm bzw. D=10 cm;
Verarbeitung gem. Systemhersteller

Material:Leitfabrikat:
Sopro Dichtmanschette Wand Flex DWF 089,
Sopro Armierung AR 562,
Sopro SanitärSilicon o. glw.

62 Stk EP..... GP

01.01.15 Zulage / Dichtmanschetten EBT, 35 x 35 cm

Zulage zu Verbundabdichtung der Vorposition, für Dichtmanschetten für die fachgerechte Eindichtung von Gullys, Einbauteilen, usw. an Wand und Boden.
Größe bis ca. 35 x 35 cm
Verarbeitung gem. Systemhersteller

Leitfabrikat gem. Materialangaben Verbundabdichtung
Leitfabrikat:
SoProDichtmanschetten, o. glw.

36 Stk EP..... GP

Summe Untertitel 01.01

Abdichtungsarbeiten - Netto:

Leistungsverzeichnis

G18011c Eibenstock, Badegärten Anbau Badehalle

VE	A-240 Fliesen- und Natursteinarbeiten	
01	Fliesenarbeiten	
01.02	Boden- und Sockelfliesen	
Deckblatt	01.02 Untertitel Boden- und Sockelfliesen	Gesamt in EUR

01.02 Untertitel Boden- und Sockelfliesen - Deckblatt

Gesamtsumme netto Untertitel 01.02

MWSt. 19,0 %

Gesamtsumme inkl. MWSt.

LV-Gesamtaufstellung: Seite 81.

240	LV	A-240 Fliesen- und Natursteinarbeiten		
01	Titel	Fliesenarbeiten		
01.02	Untertitel	Boden- und Sockelfliesen		
Nr.	Leistungsbeschreibung	Menge/ Einh.	Preis (EP)	Gesamt (GP)

--- Fliesenarbeiten ---

Vor verlegen der Fliesen (Wand und Boden) ist dem AG und der BL ein Muster für die Verfugung vorzulegen.

.....
 Bietereintrag

Sanitärtrakt

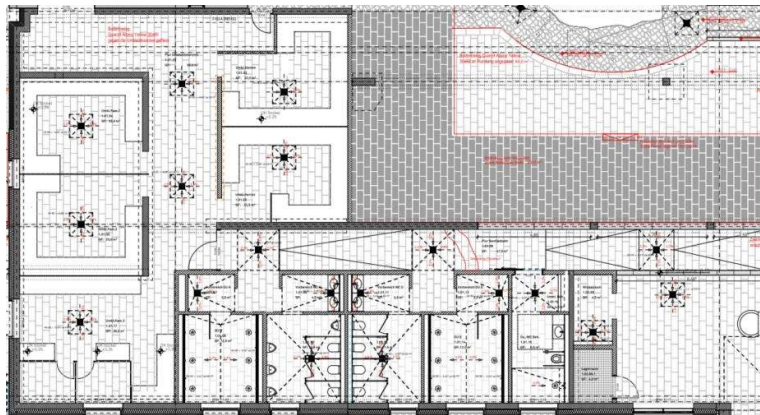

01.02.1

Bodenbekleidung / Naturstein 30x60cm Sanitärtrakt

Bodenbekleidung aus Natursteinplatten 30x60cm, flach geschliffen, unglasiert, DIN EN 14411, auf bauseitigem Zementestrich im Mittelbett einschließlich aller Anarbeiten, Zuschnitte usw., in Einzelflächen verlegen.

Natursteinfliesen
 z.B. Quarzit Albino Yellow
 Verlegung: Viertelverband
 Verfugung: grau

inkl. Verlegematerial und Haftbrücke und Fugenmaterial
 Leitfabrikate gem. Materialangaben Räume

Verlegematerial:

Leitfabrikat:
Sopro MittelBettmörtel flex MB 414, o.glw.

Verfugung:

Leitfabrikat:
zementäre Fuge verfugt z.B. Sopro Titec . o.glw.

223 **m²** EP..... GP

Übertrag:

Leistungsverzeichnis

G18011c Eibenstock, Badegärten Anbau Badehalle

240	LV	A-240 Fliesen- und Natursteinarbeiten			
01	Titel	Fliesenarbeiten			
01.02	Untertitel	Boden- und Sockelfliesen			
Nr.	Leistungsbeschreibung	Menge/ Einh.	Preis (EP)	Gesamt (GP)	

Übertrag:

01.02.2 Sockelfliese / h = 30 cm / quarzit

Wandbekleidung als Sockel mit Natursteinplatten
30x60cm, flach geschliffen, unglasiert, DIN EN 1441, in
linearer Verlegung, auf bauseitigem Kalkzementputz im
Dünnbett einschl. aller Anarbeitungen, Zuschnitte usw.
in Einzelräumen an Wänden verlegen,
Höhe: 30 cm, liegend
Verlegung: 1/4-Versatz zur Bodenfliese,

Sockelfliese, Naturstein quarzit
z.B. Quarzit Albino Yellow
Verfugung: grau

inkl. Verlegematerial und Fugenmaterial
Fugenbreite 3 mm
Leitfabrikate gem. Materialangaben Räume

Verlegematerial:

Leitfabrikat:

Sopro No. 1 Flexkleber 400, o.glw.

Verfugung:

Leitfabrikat:

zementäre Fuge verfugt z.B. Sopro Titec . o.glw.

93 m EP..... GP

01.02.3 Bodenbekleidung auf Schranksockel / h = 35 cm

Wandbekleidung als Sockel mit Natursteinplatten
30x60cm, flach geschliffen, unglasiert, DIN EN 1441, in
linearer Verlegung, seitlich am bauseitigem
Schranksockel im Dünnbett einschließlich aller
Anarbeitungen, Zuschnitte usw., in Einzelflächen
verlegen.

Höhe: 20-35 cm, stehend

Sockelfliese, Naturstein quarzit
z.B. Quarzit Albino Yellow
Verfugung: grau
Einbauort: Umkleidebereich

inkl. Verlegematerial und Haftbrücke und Fugenmaterial

Verlegematerial:

Leitfabrikat:

- Fortsetzung auf nächster Seite -

Übertrag:

Leistungsverzeichnis

G18011c Eibenstock, Badegärten Anbau Badehalle

240	LV	A-240 Fliesen- und Natursteinarbeiten			
01	Titel	Fliesenarbeiten			
01.02	Untertitel	Boden- und Sockelfliesen			
Nr.	Leistungsbeschreibung	Menge/ Einh.	Preis (EP)	Gesamt (GP)	

Übertrag:

Sopro No. 1 Flexkleber 400, o.glw.

Verfugung:

Leitfabrikat:

Sopro TitecFuge plus TF+, o.glw.

23,6 d EP..... GP

01.02.4 Bodenbekleidung auf Schranksockel horizontale Flächen / 30x60

Bodenbekleidung mit stranggepressten, keramischen Steinzeugplatten, unglasiert, DIN EN 14411, Gruppe Alb, in linearer Verlegung, auf bauseitigem Schranksockel im Dünnbett einschließlich aller Anarbeiten, Zuschnitte usw., in Einzelflächen verlegen.
Bodenfliese 30x60
inkl. Verlegematerial und Haftbrücke und Fugenmaterial

z.B. Agrob Basis

Verfugung: grau

Einbauort: Umkleidebereich

inkl. Verlegematerial und Haftbrücke und Fugenmaterial

Verlegematerial:

Leitfabrikat:

Sopro No. 1 Flexkleber 400, o.glw.

Verfugung:

Leitfabrikat:

Sopro TitecFuge plus TF+, o.glw.

47,7 m² EP..... GP

01.02.5 Wandbekleidung / 25x90cm / Frisierbereich

Wandbekleidung mit Feinsteinzeug 25 x 90cm/ Schnittmaß auf 90cm, auf bauseitigem Kalkzementputz im Dünnbett inkl. Verfugung, einschl. aller Anarbeiten, Zuschnitte usw. in Einzelräumen verlegen,

Wandfliese, Naturstein

z.B. Marazzi, Treverkmust, Beige Selection

Format: 25x90cm

Verlegung: hochkant Verlegt auf 90cm geschnitten

- Fortsetzung auf nächster Seite -

Übertrag:

Leistungsverzeichnis

G18011c Eibenstock, Badegärten Anbau Badehalle

240	LV	A-240 Fliesen- und Natursteinarbeiten			
01	Titel	Fliesenarbeiten			
01.02	Untertitel	Boden- und Sockelfliesen			
Nr.	Leistungsbeschreibung		Menge/ Einh.	Preis (EP)	Gesamt (GP)

Übertrag:

Verfugung: wie Verlegematerial
 Einbauort: Frisierbereich
 inkl. Verlegematerial, Haftbrücke und Fugenmaterial
 Leitfabrikate gem. Materialangaben Räume

Verlegematerial:
 Leitfabrikat:
Sopro No. 1 Flexkleber 400, o.glw.

Verfugung:
 Leitfabrikat:
Sopro TitecFuge plus TF+, o.glw.

5,22 m² EP..... GP

Duschen und WC's

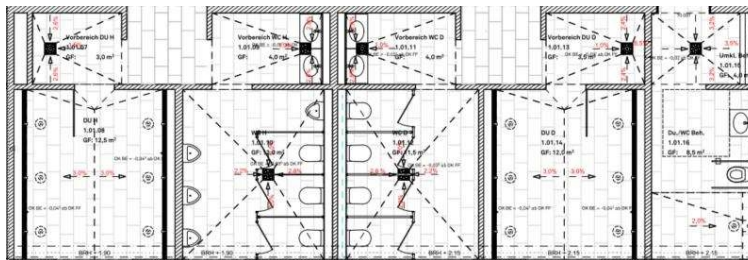

01.02.6 Bodenbekleidung / Naturstein 30x60cm Sanitärtrakt

Bodenbekleidung aus Natursteinplatten 30x60cm, flach geschliffen, unglasiert, DIN EN 14411, auf bauseitigem Zementestrich im Mittelbett einschließlich aller Anarbeiten, Zuschnitte usw., in Einzelflächen verlegen.

Natursteinfliesen
 z.B. Quarzit Albino Yellow
 Verlegung: Wilder Verband zwischen Viertelverband und Halbverband
 Verfugung: grau

inkl. Verlegematerial und Haftbrücke und Fugenmaterial
 Leitfabrikate gem. Materialangaben Räume

Verlegematerial:

-

- Fortsetzung auf nächster Seite -

Übertrag:

240	LV	A-240 Fliesen- und Natursteinarbeiten		
01	Titel	Fliesenarbeiten		
01.02	Untertitel	Boden- und Sockelfliesen		
Nr.	Leistungsbeschreibung	Menge/ Einh.	Preis (EP)	Gesamt (GP)

Übertrag:

Bodenbelag unter Holzpodest

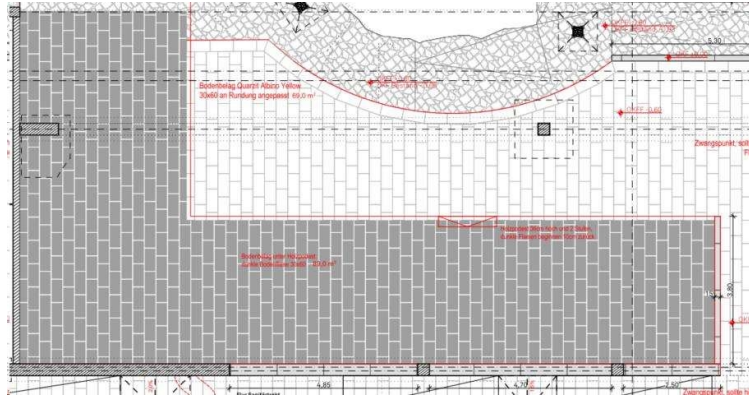

01.02.8

Bodenbekleidung / 30x60 cm

Bodenbekleidung mit stranggepressten, keramischen Steinzeugplatten, unglasiert, DIN EN 14411, auf bauseitigem Zementstrich im Dünnbett einschließlich aller Anarbeiten, Zuschnitte usw., in Einzelflächen verlegen.

Bodenfliese, dunkel
 Verlegung im Verband mit 1/4 Versatz
 Verfugung: wie Verlegematerial

Bodenfliese
 z.B. Agrob Basis 3 30x60, anthrazit R10/A

inkl. Verlegematerial und Haftbrücke und Fugenmaterial
 Leitfabrikate gem. Materialangaben Räume

Verlegematerial:
 Leitfabrikat:
Sopro No. 1 Flexkleber 400, o.glw.

Verfugung:
 Leitfabrikat:
Sopro TitecFuge plus TF+, o.glw.

89 **m²** EP..... GP

Beckenbereiche und Zugangsbereich

Übertrag:

Leistungsverzeichnis

G18011c Eibenstock, Badegärten Anbau Badehalle

240	LV	A-240 Fliesen- und Natursteinarbeiten		
01	Titel	Fliesenarbeiten		
01.02	Untertitel	Boden- und Sockelfliesen		
Nr.	Leistungsbeschreibung	Menge/ Einh.	Preis (EP)	Gesamt (GP)

Übertrag:

01.02.9 Bodenbekleidung / Naturstein 30x60cm

Bodenbekleidung aus Natursteinplatten 30x60cm, flach geschliffen, unglasiert, DIN EN 14411, auf bauseitigem Zementestrich im Mittelbett einschließlich aller Anarbeiten, Zuschnitte usw., in Einzelflächen verlegen.

Natursteinfliesen
z.B. Quarzit Albino Yellow
Verlegung: Viertelverband
Verfugung: grau

inkl. Verlegematerial und Haftbrücke und Fugenmaterial
Leitfabrikate gem. Materialangaben Räume

Verlegematerial:
Leitfabrikat:
Sopro MittelBettmörtel flex MB 414, o.glw.

Verfugung:
Leitfabrikat:
zementäre Fuge verfugt z.B. Sopro Titec . o.glw.

565 **m²** EP..... GP

01.02.10 Mehrkosten / runde Anarbeitung an die Polygonalplatten

Mehrkosten für runde Anarbeitung an die Polygonalplatten

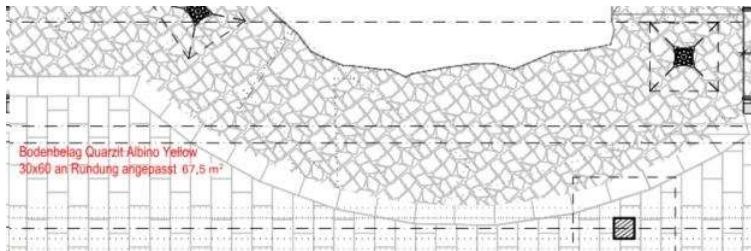

10 **m** EP..... GP

Übertrag:

Leistungsverzeichnis

G18011c Eibenstock, Badegärten Anbau Badehalle

240	LV	A-240 Fliesen- und Natursteinarbeiten		
01	Titel	Fliesenarbeiten		
01.02	Untertitel	Boden- und Sockelfliesen		
Nr.	Leistungsbeschreibung	Menge/ Einh.	Preis (EP)	Gesamt (GP)

Übertrag:

01.02.11 Bodenbekleidung / Naturstein polygonal / quarzit / R11/B - B08

Bodenbekleidung aus kleinformatischen polygonalen Natursteinfliesen, flach geschliffen, unglasiert, DIN EN 14411, auf bauseitigem Zementestrich im Mittelbett einschließlich aller Anarbeiten, Zuschnitte usw., in Einzelflächen verlegen.

Polygonal-Natursteinfliesen
z.B. Quarzit Albino Yellow
polygonale Verlegung
Verfugung:

inkl. Zulage für die polygonale Verlegung
Verlegematerial und Haftbrücke und Fugenmaterial
Leitfabrikate gem. Materialangaben Räume

Verlegematerial:
Leitfabrikat:

Sopro MittelBettmörtel flex MB 414, o.glw.

Verfugung:
Leitfabrikat:

Sopro TitecFuge® breit TFb oder gleichwertig., o.glw.

255 **m²** EP..... GP

01.02.12 Entfernen haftungsstörender Oberflächenschichten d. Stemmen/Strahlen

Entfernen haftungsstörender Oberflächenschichten d. Stemmen/Strahlen auf vorhandenen Prägebeton

Haftungsstörende Oberflächenschichten durch Stemmen entfernen. Gestemnte Flächen müssen durch Strahlen nachbehandelt werden; incl. Beseitigen des abgestemmtten Materials bzw. des Strahlgutes.
Der Untergrund muss sauber, fest, saugfähig und mit freiliegendem Korngefüge sein.

75 **m²** EP..... GP

01.02.13 Oberfläche des Profilbetons mit hochfestem

Oberfläche des Profilbetons mit hochfestem Reparaturmörtelmörtel R 4 nach DIN 1504-3 und Rili SIB / ZTV ING reprofiliere

Stand- und hochfesten, sulfatbeständigen

- Fortsetzung auf nächster Seite -

Übertrag:

Leistungsverzeichnis

G18011c Eibenstock, Badegärten Anbau Badehalle

Nr.	Leistungsbeschreibung	Menge/ Einh.	Preis (EP)	Gesamt (GP)
240	LV	A-240 Fliesen- und Natursteinarbeiten		
01	Titel	Fliesenarbeiten		
01.02	Untertitel	Boden- und Sockelfliesen		

Übertrag:

Instandsetzungsmörtel für Schichtdicken von (5 mm ≤ d 50 mm), klassifiziert nach DIN EN 1504-3 R4, DIN 13501-1 A1, Rili SIB / ZTV ING und ÖBV auf vorbereitete mattfeuchte, mit einer Mörtelhaftbrücke aus dem Reparaturmörtel vorgeschlämmte Fläche "frisch in frisch" einbauen, zureiben und vor zu schnellem Wasserentzug schützen.

Verlegematerial:

Leitfabrikat:

Sopro o.glw.

75 m² EP..... GP

01.02.14 Sockelfliese / h = 30 cm / quarzit

Wandbekleidung als Sockel mit Natursteinplatten 30x60cm, flach geschliffen, unglasiert, DIN EN 1441, in linearer Verlegung, auf bauseitigem Kalkzementputz im Dünnbett einschl. aller Anarbeitungen, Zuschnitte usw. in Einzelräumen an Wänden verlegen, Höhe: 30 cm, liegend Verlegung: 1/4-Versatz zur Bodenfliese,

Sockelfliese, Naturstein quarzit
z.B. Quarzit Albino Yellow
Verfugung: grau

inkl. Verlegematerial und Fugenmaterial
Fugenbreite 3 mm
Leitfabrikate gem. Materialangaben Räume

Verlegematerial:

Leitfabrikat:

Sopro No. 1 Flexkleber 400, o.glw.

Verfugung:

Leitfabrikat:

zementäre Fuge verfugt z.B. Sopro Titec . o.glw.

168,5 m EP..... GP

01.02.15 Sockelfliese / h = 80 cm / quarzit

Wandbekleidung als Sockel mit Natursteinplatten 30x60cm, flach geschliffen, unglasiert, DIN EN 1441, in linearer Verlegung, auf bauseitigem Kalkzementputz im Dünnbett einschl. aller Anarbeitungen, Zuschnitte usw.

- Fortsetzung auf nächster Seite -

Übertrag:

Leistungsverzeichnis

G18011c Eibenstock, Badegärten Anbau Badehalle

240	LV	A-240 Fliesen- und Natursteinarbeiten		
01	Titel	Fliesenarbeiten		
01.02	Untertitel	Boden- und Sockelfliesen		
Nr.	Leistungsbeschreibung	Menge/ Einh.	Preis (EP)	Gesamt (GP)

Übertrag:

in Einzelräumen an Wänden verlegen,
 Höhe: 80 cm, liegend und stehend
 Verlegung: liegende Reihe 1/4-Versatz zur Bodenfliese,

Sockelfliese, Naturstein quarzit
 z.B. Quarzit Albino Yellow
 Verfugung: grau

inkl. Verlegematerial und Fugenmaterial
 Fugenbreite 3 mm
 Leitfabrikate gem. Materialangaben Räume

Verlegematerial:
 Leitfabrikat:
Sopro No. 1 Flexkleber 400, o.glw.

Verfugung:
 Leitfabrikat:
zementäre Fuge verfugt z.B. Sopro Titec . o.glw.

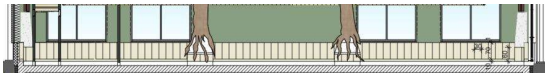

46 **m²** EP..... GP

01.02.16 **Abdeckung umlaufende Mauervorlage**
 Herstellen der Abdeckungen auf den Brüstungen inkl.
 sämtlicher Zuschnitte

Verlegung: liegende Reihe 1/4-Versatz zur Bodenfliese,
 mit 2% Gefälle

Fliese, Naturstein quarzit
 z.B. Quarzit Albino Yellow
 Verfugung: grau

inkl. Verlegematerial und Fugenmaterial
 Fugenbreite 3 mm
 Leitfabrikate gem. Materialangaben Räume

Verlegematerial:
 -

Leistungsverzeichnis

G18011c Eibenstock, Badegärten Anbau Badehalle

240	LV	A-240 Fliesen- und Natursteinarbeiten			
01	Titel	Fliesenarbeiten			
01.02	Untertitel	Boden- und Sockelfliesen			
Nr.	Leistungsbeschreibung	Menge/ Einh.	Preis (EP)	Gesamt (GP)	

Übertrag:

Leitfabrikat:
Sopro No. 1 Flexkleber 400, o.glw.

Verfugung:
Leitfabrikat:
zementäre Fuge verfugt z.B. Sopro Titec . o.glw.

46 m EP..... GP

01.02.17 Zulage Sockelfliesen an Stützen h= ca. 60cm
Zulage zu den Pos. Sockelfliesen an Stützen

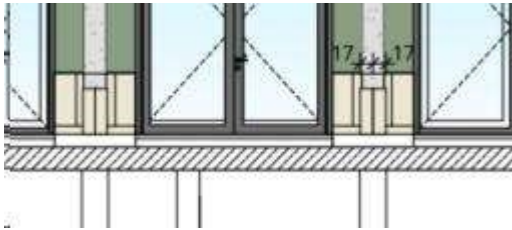

24 Stk EP..... GP

01.02.18 Bodenbekleidung auf Schranksockel / h = 35 cm
Wandbekleidung als Sockel mit Natursteinplatten 30x60cm, flach geschliffen, unglasiert, DIN EN 1441, in linearer Verlegung, auf bauseitigem Schranksockel im Dünnbett einschließlich aller Anarbeiten, Zuschnitte usw., in Einzelflächen verlegen.

Höhe: 20-35 cm, stehend

Sockelfliese, Naturstein quarzit
z.B. Quarzit Albino Yellow
Verfugung: grau
Einbauort: Wärmebank Zugangsbereich

inkl. Verlegematerial und Haftbrücke und Fugenmaterial

Verlegematerial:

-

- Fortsetzung auf nächster Seite -

Übertrag:

Leistungsverzeichnis

G18011c Eibenstock, Badegärten Anbau Badehalle

240	LV	A-240 Fliesen- und Natursteinarbeiten		
01	Titel	Fliesenarbeiten		
01.02	Untertitel	Boden- und Sockelfliesen		
Nr.	Leistungsbeschreibung	Menge/ Einh.	Preis (EP)	Gesamt (GP)

Übertrag:

Leitfabrikat:
Sopro No. 1 Flexkleber 400, o.glw.

Verfugung:
Leitfabrikat:
Sopro TitecFuge plus TF+, o.glw.

2,7 m² EP..... GP

01.02.19 Sitzbankbekleidung gerade / Wand- und Sitzfläche Wärmebank

Sitzbankbekleidung Sitzfläche, Abdeckung und Aufkantung am unteren Blendrahmens mit stranggepreßten, keramischen Steinzeugplatten, unglasiert, DIN EN 14411, Gruppe Alb, in linearer Verlegung, auf bauseitigem Kalkzementputz und auf Heizestrich im Dünnbett einschl. aller Anarbeitungen, Zuschnitte usw. in Einzelräumen verlegen

Sitzbankbekleidung Wandflächen mit 150x900x8,5mm Fliesen, DIN EN 14411, in linearer Verlegung, auf der ebenfalls zu montierenden Zementbauplatte gem. Detail im Dünnbett einschl. aller Anarbeitungen, Zuschnitte usw. in Einzelräumen verlegen

Verlegung: gem. Detail
Verfugung: Farbe wie Verlegematerial
inkl. Verlegematerial und Haftbrücke und Fugenmaterial
Fugenbreite 3 mm

Wandflächen,
Fliesen in Holzoptik
Leitprodukt z.B. Emil Ceramica, Sleekwood Nut R9
150x900x8,5mm
Verfugung: Farbe wie Verlegematerial

Sitzflächen,
z.B. Nero Assoluto 20mm stark
Verfugung: Farbe wie Verlegematerial

- Fortsetzung auf nächster Seite -

Übertrag:

Leistungsverzeichnis

G18011c Eibenstock, Badegärten Anbau Badehalle

240	LV	A-240 Fliesen- und Natursteinarbeiten		
01	Titel	Fliesenarbeiten		
01.02	Untertitel	Boden- und Sockelfliesen		
Nr.	Leistungsbeschreibung	Menge/ Einh.	Preis (EP)	Gesamt (GP)

Übertrag:

Einbauort: 3 Stück Wärmebänke Sportbecken
 2 Wärmebänke ca. 38cm tief
 und 1 Wärmebank ca. 60cm tief siehe Detail Wärmebank

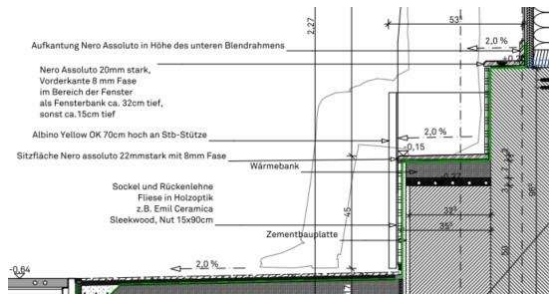

22,5 m² EP..... GP

01.02.20 Sitzbankbekleidung gerade / Sockel- und Sitzfläche Wärmebank

Sitzbankbekleidung Sitzfläche und Sockelfläche mit Natursteinplatten 30x60cm, flach geschliffen, unglasiert, DIN EN 14411, Gruppe Alb, in linearer Verlegung, auf bauseitigem Kalkzementputz und auf Heizestrich im Dünnbett einschl. aller Anarbeitungen, Zuschnitte usw. in Einzelräumen verlegen

Sitzbankbekleidung sowie Sockelfläche mit 30x60cm Fliesen, DIN EN 14411, in linearer Verlegung, auf der ebenfalls zu montierenden Zementbauplatte im Dünnbett einschl. aller Anarbeitungen, Zuschnitte usw. in Einzelräumen verlegen

Verfugung: Farbe wie Verlegematerial
 inkl. Verlegematerial und Haftbrücke und Fugenmaterial
 Fugenbreite 3 mm

Wandflächen,
 Natursteinfliesen
 z.B. Quarzit Albino Yellow
 Verlegung: Viertelverband

- Fortsetzung auf nächster Seite -

Übertrag:

Leistungsverzeichnis

G18011c Eibenstock, Badegärten Anbau Badehalle

240	LV	A-240 Fliesen- und Natursteinarbeiten		
01	Titel	Fliesenarbeiten		
01.02	Untertitel	Boden- und Sockelfliesen		
Nr.	Leistungsbeschreibung	Menge/ Einh.	Preis (EP)	Gesamt (GP)

Übertrag:

Verfugung: wie Verlegematerial

Einbauort: 1 Stück Wärmebank im Wasserpark

8,12 m² EP..... GP

01.02.21 **Wandbekleidung / Format 15x90cm / Höhe ca. 82cm**
 Wandbekleidung mit Feinsteinzeug 15 x 90 cm, Materialstärke 20mm auf bauseitigem Kalkzementputz im Dünnbett inkl. Verfugung, einschl. aller Anarbeitungen, Zuschnitte usw. in Einzelräumen verlegen,

Wandfliese, Feinsteinzeug
 z.B. Sleekwood Nut
 Format: 15x90cm
 Verlegung: horizontale Verlegung, Format 15x90 cm

Verfugung: wie Verlegematerial
 Einbauort: Wandbekleidung Halle-Sportbecken

inkl. Verlegematerial, Haftbrücke und Fugenmaterial
 Leitfabrikate gem. Materialangaben Räume

Verlegematerial:
 Leitfabrikat:
Sopro No. 1 Flexkleber 400, o.glw.

Verfugung:
 Leitfabrikat:
Sopro TitecFuge plus TF+, o.glw.



66,5 m² EP..... GP

01.02.22 **Abdeckung umlaufende Mauervorlage**
 Herstellen der Abdeckungen 10cm Breite auf den Brüstungen inkl. sämtlicher Zuschnitte

Verlegung: mit 2% Gefälle

- Fortsetzung auf nächster Seite -

Übertrag:

Leistungsverzeichnis

G18011c Eibenstock, Badegärten Anbau Badehalle

240	LV	A-240 Fliesen- und Natursteinarbeiten		
01	Titel	Fliesenarbeiten		
01.02	Untertitel	Boden- und Sockelfliesen		
Nr.	Leistungsbeschreibung	Menge/ Einh.	Preis (EP)	Gesamt (GP)

Übertrag:

Wandfliese, Feinsteinzeug Holzoptik
z.B. Sleekwood Nut
Format: 15x90cm
Verlegung: horizontale Verlegung, Format 15x90 cm

inkl. Verlegematerial und Fugenmaterial
Fugenbreite 3 mm
Leitfabrikate gem. Materialangaben Räume

Verlegematerial:
Leitfabrikat:
Sopro No. 1 Flexkleber 400, o.glw.

Verfugung:
Leitfabrikat:
zementäre Fuge verfugt z.B. Sopro Titec . o.glw.

33,5 **m** EP..... GP

Rutschenstart 1 und Rutschenstart 2

01.02.23 **Bodenbekleidung / Naturstein 30x60cm Rutschenstart 1**
Bodenbekleidung aus Natursteinplatten 30x60cm, flach geschliffen, unglasiert, DIN EN 14411, auf bauseitigem Zementestrich im Mittelbett einschließlich aller Anarbeitungen, Zuschnitte usw., in Einzelflächen verlegen.

Natursteinfliesen
z.B. Quarzit Albino Yellow
Verlegung: Viertelverband
Verfugung: grau

inkl. Verlegematerial und Haftbrücke und Fugenmaterial
Leitfabrikate gem. Materialangaben Räume

Verlegematerial:
Leitfabrikat:
Sopro MittelBettmörtel flex MB 414, o.glw.

Verfugung:
Leitfabrikat:
zementäre Fuge verfugt z.B. Sopro Titec . o.glw.

37,5 **m²** EP..... GP

Übertrag:

Leistungsverzeichnis

G18011c Eibenstock, Badegärten Anbau Badehalle

240	LV	A-240 Fliesen- und Natursteinarbeiten		
01	Titel	Fliesenarbeiten		
01.02	Untertitel	Boden- und Sockelfliesen		
Nr.	Leistungsbeschreibung	Menge/ Einh.	Preis (EP)	Gesamt (GP)

Übertrag:

01.02.24 Sockelfliese / h = 30 cm / quarzit

Wandbekleidung als Sockel mit Natursteinplatten 30x60cm, flach geschliffen, unglasiert, DIN EN 1441, in linearer Verlegung, auf bauseitigem Kalkzementputz im Dünnbett einschl. aller Anarbeitungen, Zuschnitte usw. in Einzelräumen an Wänden verlegen,
Höhe: 30 cm, liegend
Verlegung: 1/4-Versatz zur Bodenfliese,

Sockelfliese, Naturstein quarzit
z.B. Quarzit Albino Yellow
Verfugung: grau

inkl. Verlegematerial und Fugenmaterial
Fugenbreite 3 mm
Leitfabrikate gem. Materialangaben Räume

Verlegematerial:
Leitfabrikat:
Sopro No. 1 Flexkleber 400, o.glw.

Verfugung:
Leitfabrikat:
zementäre Fuge verfugt z.B. Sopro Titec . o.glw.

22,5 m EP..... GP

01.02.25 Bodenbekleidung / Naturstein 30x60cm Rutschenstart 2

Bodenbekleidung aus Natursteinplatten 30x60cm, flach geschliffen, unglasiert, DIN EN 14411, auf bauseitigem Zementestrich im Mittelbett einschließlich aller Anarbeitungen, Zuschnitte usw., in Einzelflächen verlegen.

Natursteinfliesen
z.B. Quarzit Albino Yellow
Verlegung: Viertelverband
Verfugung: grau

inkl. Verlegematerial und Haftbrücke und Fugenmaterial
Leitfabrikate gem. Materialangaben Räume

Verlegematerial:

-

- Fortsetzung auf nächster Seite -

Übertrag:

Leistungsverzeichnis

G18011c Eibenstock, Badegärten Anbau Badehalle

Nr.	Leistungsbeschreibung	Menge/ Einh.	Preis (EP)	Gesamt (GP)
240	LV A-240 Fliesen- und Natursteinarbeiten			
01	Titel Fliesenarbeiten			
01.02	Untertitel Boden- und Sockelfliesen			

Übertrag:

Leitfabrikat:

Sopro MittelBettmörtel flex MB 414, o.glw.

Verfugung:

Leitfabrikat:

zementäre Fuge verfugt z.B. Sopro Titec . o.glw.

24 m² EP..... GP

01.02.26 Sockelfliese / h = 30 cm / quarzit

Wandbekleidung als Sockel mit Natursteinplatten
30x60cm, flach geschliffen, unglasiert, DIN EN 1441, in
linearer Verlegung, auf bauseitigem Kalkzementputz im
Dünnbett einschl. aller Anarbeitungen, Zuschnitte usw.
in Einzelräumen an Wänden verlegen,
Höhe: 30 cm, liegend
Verlegung: 1/4-Versatz zur Bodenfliese,

Sockelfliese, Naturstein quarzit
z.B. Quarzit Albino Yellow
Verfugung: grau

inkl. Verlegematerial und Fugenmaterial
Fugenbreite 3 mm
Leitfabrikate gem. Materialangaben Räume

Verlegematerial:

Leitfabrikat:

Sopro No. 1 Flexkleber 400, o.glw.

Verfugung:

Leitfabrikat:

zementäre Fuge verfugt z.B. Sopro Titec . o.glw.

18 m EP..... GP

Jugendbecken / ehemaliges Rutschenlandebecken

01.02.27 Jugendbecken Familiengarten

Entfernen haftungsstörender Oberflächenschichten d.
Stemmen/Strahlen

Haftungsstörende Oberflächenschichten durch Stemmen

Leistungsverzeichnis

G18011c Eibenstock, Badegärten Anbau Badehalle

240	LV	A-240 Fliesen- und Natursteinarbeiten			
01	Titel	Fliesenarbeiten			
01.02	Untertitel	Boden- und Sockelfliesen			
Nr.	Leistungsbeschreibung	Menge/ Einh.	Preis (EP)	Gesamt (GP)	

Übertrag:

entfernen. Gestemnte Flächen müssen durch Strahlen nachbehandelt werden; incl. Beseitigen des abgestemnten Materials bzw. des Strahlgutes.
Der Untergrund muss sauber, fest, saugfähig und mit freiliegendem Korngefüge sein

67 m² EP..... GP

01.02.28 Hohlraum (Bereiche entfernter Einbauteile)

Hohlraum (Bereiche entfernter Einbauteile) mit schnellabindenden Vergussmörtel schließen

Vorbereiteten Hohlraum mit zementärem Vergussmörtel vergießen, und vor schneller Austrocknung schützen.
Vergusshöhe: 5 bis 50 mm.
5 bis 100 mm (verschnitten)

2,5 m² EP..... GP

01.02.29 Metalleinbauteile/Kunststoffeinbauteile grundieren

Metalleinbauteile/Kunststoffeinbauteile grundieren

Entfettete saubere für den Unterwasserbereich geeignete Einbauteile aus Edelstahl / Kunststoff mit der sehr emissionsarmen (GEV EMICODE EC 1) 2-komponentigen Spezialgrundierung grundieren und im frischen Zustand mit Quarzsand der Körnung 0,3 - 0,8 mm vollsatt abstreuen. Nach Erhärtung überschüssigen Quarzsandanteil entfernen.

2,5 m² EP..... GP

01.02.30 Abdichten bis W2-B DIN 18535-3 - 1K zementär (CM)

Abdichten bis W2-B DIN 18535-3 - 1K zementär (CM)

Mattfeucht vorbehandelten/grundierten Untergrund mit einer 1-komponentigen rissüberbrückenden mineralischen Dichtungsschlämme MDS beschichten.
Verwendbarkeitsnachweis durch allgemeines bauaufsichtliches Prüfzeugnis. Verbessertes

- Fortsetzung auf nächster Seite -

Übertrag:

Leistungsverzeichnis

G18011c Eibenstock, Badegärten Anbau Badehalle

240	LV	A-240 Fliesen- und Natursteinarbeiten		
01	Titel	Fliesenarbeiten		
01.02	Untertitel	Boden- und Sockelfliesen		
Nr.	Leistungsbeschreibung	Menge/ Einh.	Preis (EP)	Gesamt (GP)

Übertrag:

Rissüberbrückungsvermögen CM O1P nach EN 14891. Sehr emissionsarm nach GEV-EMICODE EC1 PLUS. Brandverhalten Klasse E/Efl nach DIN EN 13501-1. Der Auftrag erfolgt in mindestens 2 Arbeitsgängen.
Trockenschichtdicke: mind. 2,0 mm

67 m² EP..... GP

01.02.31 Abdichten von Rand-, Anschluss- u. Bewegungsfugen
Abdichten von Rand-, Anschluss- u. Bewegungsfugen nach DIN 18535

Das sehr emissionsarme (GEV EMICODE EC 1) mit nicht feuchtigkeitsleitenden Fasern kaschierte Abdichtband in die erste Auftragsschicht der Abdichtung einlegen und mit der zweiten Auftragsschicht überdecken. Dabei die Dehnzone (ca. 2 cm) in der Mitte des Bandes nicht beschichten. Verarbeitung nach Verwendbarkeitsnachweis (allgemeines bauaufsichtliches Prüfzeugnis).

18 m EP..... GP

01.02.32 Abdichten von Außenecken u. Innenecken nach DIN 18535
Abdichten von Außenecken u. Innenecken nach DIN 18535

Die sehr emissionsarmen (GEV EMICODE EC 1) mit nicht feuchtigkeitsleitenden Fasern kaschierte vorgefertigten Dichtecke 5 cm überlappend mit dem Abdichtungsmaterial mit den Dichtbändern verkleben. Verarbeitung nach Verwendbarkeitsnachweis (allgemeines bauaufsichtliches Prüfzeugnis).

18 Stk EP..... GP

01.02.33 Ablauf eindichten nach DIN 18535
Ablauf eindichten nach DIN 18535

Nach Herstellervorschrift gesetzt, für AIV geeigneten

- Fortsetzung auf nächster Seite -

Übertrag:

Leistungsverzeichnis

G18011c Eibenstock, Badegärten Anbau Badehalle

240	LV	A-240 Fliesen- und Natursteinarbeiten
01	Titel	Fliesenarbeiten
01.02	Untertitel	Boden- und Sockelfliesen

Nr.	Leistungsbeschreibung	Menge/ Einh.	Preis (EP)	Gesamt (GP)
-----	-----------------------	--------------	------------	-------------

Übertrag:

Bodenablauf eindichten. Sehr emissionsarme (GEV Emicode EC 1 Plus) mit nicht feuchtigkeitsleitenden Fasern kaschierte Spezial- Dichtmanschette in das frische Abdichtungsmaterial einlegen und mit einer weiteren Lage der Abdichtung überspachteln.

6 **Stk** EP..... GP

01.02.34 Kapillarsperrender Verguss
Kapillarsperrender Verguss

Lösemittelfreies im Verhältnis 1:1 mit Quarzsand 0,3 - 0,8 mm gefülltes Epoxidharz als Kapillarsperre einbauen.

65 **m²** EP..... GP

01.02.35 Beckenkopf / Formstein setzen
Beckenkopf / Formstein setzen

Keramischen Formstein
gem. Detailplanung

mit einem staubarmen, sehr emissionsarmen (GEV EMICODE EC 1 PLUS R) schnell abbindenden, grauen Mittelbett- und Ansetzmörtel mit effektiver kristalliner Wasserbindung klassifiziert nach DIN EN 12004 C2F und DIN EN 13501-1 (A1/A1fl) bei erhöhten Haftungsanforderungen im kombinierten Verfahren (Buttering-Floating) setzen.

28,7 **m** EP..... GP

01.02.36 Verlegen von keramischen Fliesen im Becken 12,5x12,5cm
Verlegen von keramischen Fliesen im Becken

Steingutfliesen, Steinzeugfliesen,
Feinsteinzeugfliesen,

Wandfliese
z.B. Agrob Buchtal Chroma Pool
Steinzeugfliese
Farbe: grün dunkel

- Fortsetzung auf nächster Seite -

Übertrag:

Leistungsverzeichnis

G18011c Eibenstock, Badegärten Anbau Badehalle

240	LV	A-240 Fliesen- und Natursteinarbeiten		
01	Titel	Fliesenarbeiten		
01.02	Untertitel	Boden- und Sockelfliesen		
Nr.	Leistungsbeschreibung	Menge/ Einh.	Preis (EP)	Gesamt (GP)

Übertrag:

Barfußklasse B,
Fuge 6mm
125x125mm

inkl. Verlegematerial und Haftbrücke und Fugenmaterial
Leitfabrikate gem. Materialangaben Räume

im Dünnbett mit einem mit Flüssigkunststoff vergüteten
zementären Flexmörtel klassifiziert nach DIN EN 12004
C2TE S1 im kombinierten Verfahren (Buttering-Floating)
verlegen. Rand-, Anschluss- und Bewegungsfugen sauber
aussparen bzw. auskratzen.

67 **m²** EP..... GP

01.02.37 Dichtstoff einbringen

Dichtstoff einbringen

Rand-, Anschluss- und Bewegungsfugen mit einem
essigsäurevernetzenden sehr emissionsarmen (GEV EMICODE

EC 1 PLUS) Silikon-Dichtstoff Farbe ausspritzen
angebot. Fabrikat

'.....'
Bietereintrag

einschließlich aller Nebenarbeiten.

28,7 **m** EP..... GP

01.02.38 Zulage Einbauteile Wand / DN 150

Zulage zu vor beschriebener Wandbekleidung für
das Anarbeiten an Einbauteile bis ca. DN 150 mm.

8 **Stk** EP..... GP

Übertrag:

240	LV	A-240 Fliesen- und Natursteinarbeiten		
01	Titel	Fliesenarbeiten		
01.02	Untertitel	Boden- und Sockelfliesen		
Nr.	Leistungsbeschreibung	Menge/ Einh.	Preis (EP)	Gesamt (GP)

Übertrag:

Wasserpark

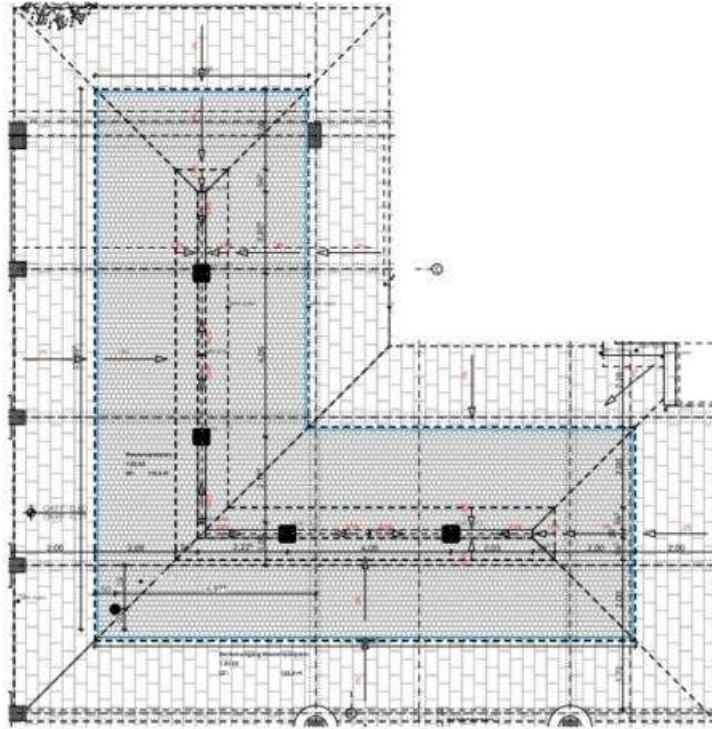

01.02.39 Bodenbekleidung / Naturstein 12,5x12,5cm Wasserpark

Bodenbekleidung aus Steinzeugplatten 12,5x12,5cm, flach geschliffen, unglasiert, DIN EN 14411, auf bauseitigem Zementestrich im Mittelbett einschließlich aller Anarbeiten, Zuschnitte usw., in Einzelflächen verlegen.

Gestaltung zweifarbig in Wellenform
 z.B. Agrob, Chroma Pool,
 türkis mittel + grün dunkel
 Barfußklasse C, 12,5 x 12,5cm

inkl. Verlegematerial und Haftbrücke und Fugenmaterial
 Leitfabrikate gem. Materialangaben Räume

Verlegematerial:

-

Leistungsverzeichnis

G18011c Eibenstock, Badegärten Anbau Badehalle

240	LV	A-240 Fliesen- und Natursteinarbeiten			
01	Titel	Fliesenarbeiten			
01.02	Untertitel	Boden- und Sockelfliesen			
Nr.	Leistungsbeschreibung		Menge/ Einh.	Preis (EP)	Gesamt (GP)

Übertrag:

Leitfabrikat:
Sopro MittelBettmörtel flex MB 414, o.glw.

Verfugung:
 Leitfabrikat:
zementäre Fuge verfugt z.B. Sopro Titec . o.glw.

115,5 m² EP..... GP

01.02.40 Zulage Einzelfundamente

Zulage zur Vorposition für das Anarbeiten der Fliesen an Einzelfundamente mit den Abmessungen 20x20x20

12 Stk EP..... GP

Aufsicht -und Geräteraum

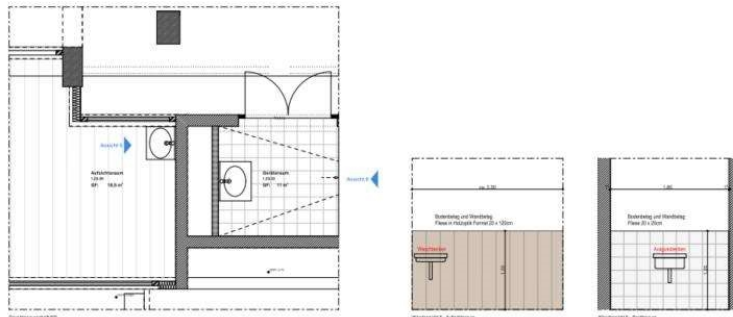

01.02.41 Bodenbekleidung / 20x20 cm / Geräteraum

Bodenbekleidung mit stranggepressten, keramischen Steinzeugfliesen, unglasiert, DIN EN 14411, in linearer Verlegung, auf bauseitigem Gefälle- Zementestrich im Dünnbett einschließlich aller Anarbeitungen, Zuschnitte usw., in Einzelflächen verlegen.

Bodenfliese,
 20x20 cm, R11
 Kreuzverband
 Verfugung: grau



Leitfabrikat

- Fortsetzung auf nächster Seite -

Übertrag:

Leistungsverzeichnis

G18011c Eibenstock, Badegärten Anbau Badehalle

240	LV	A-240 Fliesen- und Natursteinarbeiten		
01	Titel	Fliesenarbeiten		
01.02	Untertitel	Boden- und Sockelfliesen		
Nr.	Leistungsbeschreibung	Menge/ Einh.	Preis (EP)	Gesamt (GP)

Übertrag:

z.B. Agrob, Basis 3, Farbe kreide, R10

inkl. Verlegematerial und Haftbrücke und Fugenmaterial
Leitfabrikate gem. Materialangaben Räume

Verlegematerial:

Leitfabrikat:

Sopro No. 1 Flexkleber 400, o.glw.

Verfugung:

Leitfabrikat:

Sopro TitecFuge plus TF+, o.glw.

11 m² EP..... GP

01.02.42 Wandbekleidung / 20x20 cm / Geräteraum

Wandbekleidung mit stranggepreßten, keramischen
Steinzeugfliesen, unglasiert, DIN EN 14411, Gruppe Alb,
in linearer Verlegung, auf bauseitigem Kalkzementputz
im Dünnbett inkl. Verfugung, einschl. aller
Anarbeitungen, Zuschnitte usw. in Einzelräumen
verlegen,
Inkl. Tür- und Fensterleibungen.

Wandfliese,
20x20 cm

Verlegung: Kreuzverband

Verfugung: grau



Leitfabrikat

z.B. Agrob, Basis 3, Farbe kreide, R10

inkl. Verlegematerial und Haftbrücke und Fugenmaterial
Leitfabrikate gem. Materialangaben Räume

Verlegematerial:

-

- Fortsetzung auf nächster Seite -

Übertrag:

Leistungsverzeichnis

G18011c Eibenstock, Badegärten Anbau Badehalle

240	LV	A-240 Fliesen- und Natursteinarbeiten			
01	Titel	Fliesenarbeiten			
01.02	Untertitel	Boden- und Sockelfliesen			
Nr.	Leistungsbeschreibung	Menge/ Einh.	Preis (EP)	Gesamt (GP)	

Übertrag:

Leitfabrikat:
Sopro No. 1 Flexkleber 400, o.glw.

Verfugung:
Leitfabrikat:
Sopro TitecFuge plus TF+, o.glw.

16,25 m² EP..... GP

01.02.43 Wandbekleidung / 20x120cm / Aufsichtsraum

Wandbekleidung mit Feinsteinzeug 20 x 120 cm, , auf bauseitigem Kalkzementputz im Dünnbett inkl. Verfugung, einschl. aller Anarbeitungen, Zuschnitte usw. in Einzelräumen verlegen, Inkl. Tür- und Fensterleibungen.

Wandfliese
Leitfabrikat
z.B. Marazzi, Treverkdear, MZUG Brown rt, R10/A

Format: 20x120cm
Verlegung: hochkant Verlegt

Verfugung: wie Verlegematerial
Einbauort: Aufsichtsraum

inkl. Verlegematerial, Haftbrücke und Fugenmaterial
Leitfabrikate gem. Materialangaben Räume

Verlegematerial:
Leitfabrikat:
Sopro No. 1 Flexkleber 400, o.glw.

Verfugung:
Leitfabrikat:
Sopro TitecFuge plus TF+, o.glw.

7,5 m² EP..... GP

01.02.44 Bodenbekleidung / 20x120 cm / beige / Aufsichtsraum

Bodenbekleidung mit stranggepressten, keramischen Steinzeugplatten, unglasiert, DIN EN 14411, Gruppe Alb, in linearer Verlegung, auf bauseitigem Zementestrich im Dünnbett einschließlich aller Anarbeitungen, Zuschnitte usw., in Einzelflächen verlegen.

- Fortsetzung auf nächster Seite -

Übertrag:

Leistungsverzeichnis

G18011c Eibenstock, Badegärten Anbau Badehalle

240	LV	A-240 Fliesen- und Natursteinarbeiten		
01	Titel	Fliesenarbeiten		
01.02	Untertitel	Boden- und Sockelfliesen		
Nr.	Leistungsbeschreibung	Menge/ Einh.	Preis (EP)	Gesamt (GP)

Übertrag:

Bodenfliese, Holzoptik wie Wandfliese
 Leitfabrikat
 z.B. Marazzi, Treverkdear, MZUG Brown rt, R10/A

Verlegung im Verband mit 1/3 Versatz
 Verfugung: wie Verlegematerial

inkl. Verlegematerial und Haftbrücke und Fugenmaterial

Verlegematerial:
 Leitfabrikat:
Sopro No. 1 Flexkleber 400, o.glw.

Verfugung:
 Leitfabrikat:
Sopro TitecFuge plus TF+, o.glw.

18,5 m² EP..... GP

OG Galerie

01.02.45 Bodenbekleidung / 20x120cm

Bodenbekleidung aus 20x120cm Fliesen, flach geschliffen, unglasiert, DIN EN 14411, auf bauseitigem Zementestrich im Mittelbett einschließlich aller Anarbeitungen, Zuschnitte usw., in Einzelflächen und Abschlussstreifen 10cm verlegen.

Bodenfliese in Holzoptik
 Leitprodukt: Marazzi Treverkdear MZUG Brown, R10/A, 20x120cm

inkl. Verlegematerial und Haftbrücke und Fugenmaterial
 Leitfabrikate gem. Materialangaben Räume

Verlegematerial:
 Leitfabrikat:
Sopro MittelBettmörtel flex MB 414, o.glw.

Verfugung:
 Leitfabrikat:
zementäre Fuge verfugt z.B. Sopro Titec . o.glw.

109 m² EP..... GP

Übertrag:

Leistungsverzeichnis

G18011c Eibenstock, Badegärten Anbau Badehalle

Nr.	Leistungsbeschreibung	Menge/ Einh.	Preis (EP)	Gesamt (GP)
240	LV	A-240 Fliesen- und Natursteinarbeiten		
01	Titel	Fliesenarbeiten		
01.02	Untertitel	Boden- und Sockelfliesen		

Übertrag:

01.02.46 Sockelfliese / h = 10 cm /

Wandbekleidung als Fliesensockel h=10cm, aus 20x120cm Fliese in Holzoptik geschnitten, DIN EN 1441, in linearer Verlegung, auf bauseitigem Kalkzementputz im Dünnbett einschl. aller Anarbeitungen, Zuschnitte usw. in Einzelräumen an Wänden verlegen,
 Höhe: 10 cm, liegend
 Verlegung: 1/4-Versatz zur Bodenfliese,

Sockelfliese in Holzoptik
 Leitprodukt: Marazzi Treverkdear MZUG Brown, R10/A, 20x120cm

inkl. Verlegematerial und Fugenmaterial
 Fugenbreite 3 mm
 Leitfabrikate gem. Materialangaben Räume

Verlegematerial:
 Leitfabrikat:
Sopro No. 1 Flexkleber 400, o.glw.

Verfugung:
 Leitfabrikat:
zementäre Fuge verfugt z.B. Sopro Titec . o.glw.

31 m EP..... GP

01.02.47 Sockelfliese liegend / b = 10 cm /

Bodenbelag als Fliesensockel b=10cm, aus 20x120cm Fliese in Holzoptik geschnitten, DIN EN 1441, in linearer Verlegung, entlang dem Geländer als liegende Sockelfliese im Dünnbett einschl. aller Anarbeitungen, Zuschnitte usw. in Einzelräumen an Wänden verlegen,
 Breite: 10 cm, liegend
 Verlegung: 1/4-Versatz zur Bodenfliese,

Sockelfliese in Holzoptik
 Leitprodukt: Marazzi Treverkdear MZUG Brown, R10/A, 20x120cm

inkl. Verlegematerial und Fugenmaterial
 Fugenbreite 3 mm
 Leitfabrikate gem. Materialangaben Räume

Verlegematerial:
 Leitfabrikat:

- Fortsetzung auf nächster Seite -

Übertrag:

Leistungsverzeichnis

G18011c Eibenstock, Badegärten Anbau Badehalle

240	LV	A-240 Fliesen- und Natursteinarbeiten		
01	Titel	Fliesenarbeiten		
01.02	Untertitel	Boden- und Sockelfliesen		
Nr.	Leistungsbeschreibung	Menge/ Einh.	Preis (EP)	Gesamt (GP)

Übertrag:

Sopro No. 1 Flexkleber 400, o.glw.

Verfugung:

Leitfabrikat:

zementäre Fuge verfugt z.B. Sopro Titec . o.glw.

47 m EP..... GP

--- Treppen ---

Einbauteile anarbeiten, die Oberfläche der Einbauteile anschleifen, zu grundieren und abzusanden mit feuergetrocknetem Quarzsand Ø 0,4 - 0,8 mm

Wasserpark

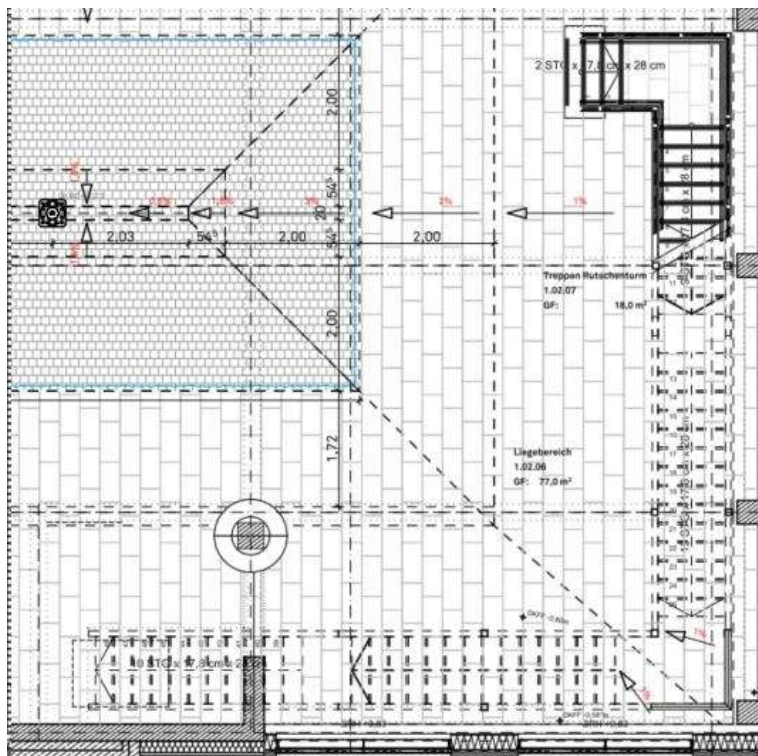

01.02.48 Trittstufe / Naturstein / 12mm Plattenstärke / bxl 28x102 cm - B09 Stahlterre Wasserpark Rutschenaufgang Rutschfestigkeitsklasse C

Verlegen von Naturstein-Trittstufen der Treppenanlagen im Mittelbett mit hydraulisch erhärtendem, flexiblem, trasshaltigem Mittelbettmörtel in Schichtdicken von 5-20 mm ohne die Verwendung von Haftschlämmen auf

- Fortsetzung auf nächster Seite -

Übertrag:

Leistungsverzeichnis

G18011c Eibenstock, Badegärten Anbau Badehalle

240	LV	A-240 Fliesen- und Natursteinarbeiten			
01	Titel	Fliesenarbeiten			
01.02	Untertitel	Boden- und Sockelfliesen			
Nr.	Leistungsbeschreibung	Menge/ Einh.	Preis (EP)	Gesamt (GP)	

Übertrag:

grundierten Untergründen wie folgt:
23cm Quarzit Albino Yellow und 5cm dunkler Quarzit
steelgrey/ anthrazit Oberfläche spaltrau als
Aufmerksamkeitskante

Fliesenflächen mit hydraulisch erhärtendem, flexiblem
Fugenmörtel mit wasser- und schmutzabweisenden
Eigenschaften verfugen. CG2 gemäß DIN EN 13888.
Fugenfarbe nach Wahl des

Material:
Kleber
Sopro MittelBettmörtel flex MB 414, o.glw.

Verfugung
Sopro TitecFuge® breit TFb oder gleichwertig., o.glw.

Bekleidung mit Bodenbelag
Natursteinfliesen
z.B. 23cm Quarzit Albino Yellow und 5cm dunkler Quarzit
steelgrey/ anthrazit Oberfläche spaltrau als
Sicherheitskante
Verlegung: Viertelverband
Verfugung: wie Verlegematerial

Stufenmaße: bxl ca. 28 x 102 cm
sichtbare Kanten gefast (mind 3 mm) und geschliffen
Oberfläche: spaltrau
Materialstärke: 12 mm

einschließlich aller Anarbeitungen, Zuschnitte usw., in
Einzelflächen verlegen.

57,5 **m** EP..... GP

**01.02.49 Trittstufe / Naturstein / 12mm Plattenstärke / bxl 28x105 cm - B09
Stahlterasse Wasserpark Rutschenaufgang Rutschfestigkeitsklasse C**

Verlegen von Naturstein-Trittstufen in Treppenanlage im
Mittelbett mit hydraulisch erhärtendem, flexiblem,
trasshaltigem Mittelbettmörtel in Schichtdicken von
5-20 mm ohne die Verwendung von Haftschlämmen auf
grundierten Untergründen wie folgt:
23cm Quarzit Albino Yellow und 5cm dunkler Quarzit
steelgrey/ anthrazit Oberfläche spaltrau als
Aufmerksamkeitskante

- Fortsetzung auf nächster Seite -

Übertrag:

Leistungsverzeichnis

G18011c Eibenstock, Badegärten Anbau Badehalle

Nr.	Leistungsbeschreibung	Menge/ Einh.	Preis (EP)	Gesamt (GP)
-----	-----------------------	--------------	------------	-------------

240	LV	A-240 Fliesen- und Natursteinarbeiten		
01	Titel	Fliesenarbeiten		
01.02	Untertitel	Boden- und Sockelfliesen		

Übertrag:

Fliesenflächen mit hydraulisch erhärtendem, flexiblen Fugenmörtel mit wasser- und schmutzabweisenden Eigenschaften verfugen. CG2 gemäß DIN EN 13888. Fugenfarbe nach Wahl des

Material:

Kleber

Sopro MittelBettmörtel flex MB 414, o.glw.

Verfugung

Sopro TitecFuge® breit TFb oder gleichwertig., o.glw.

Bekleidung mit Bodenbelag
Natursteinfliesen
z.B. 23cm Quarzit Albino Yellow und 5cm dunkler Quarzit steelgrey/ anthrazit Oberfläche spaltrauh als Sicherheitskante
Verlegung: Viertelverband
Verfugung: wie Verlegematerial

Stufenmaße: bxl ca. 28 x 120 cm
sichtbare Kanten gefast (mind 3 mm) und geschliffen
Oberfläche: spaltrau
Materialstärke: 12 mm

einschließlich aller Anarbeitungen, Zuschnitte usw., in Einzelflächen verlegen.

57,5 **m**

EP..... GP

01.02.50 **Bodenbekleidung / Naturstein 30x60cm Zwischenpodeste**

Bodenbekleidung aus Natursteinplatten 30x60cm, flach geschliffen, unglasiert, DIN EN 14411, auf bauseitigem Stahlpodesten im Mittelbett einschließlich aller Anarbeitungen, Zuschnitte usw., in Einzelflächen verlegen.

Natursteinfliesen

z.B. Quarzit Albino Yellow

Verlegung: Viertelverband

Verfugung: grau

inkl. Verlegematerial und Haftbrücke und Fugenmaterial
Leitfabrikate gem. Materialangaben

- Fortsetzung auf nächster Seite -

Übertrag:

Leistungsverzeichnis

G18011c Eibenstock, Badegärten Anbau Badehalle

240	LV	A-240 Fliesen- und Natursteinarbeiten		
01	Titel	Fliesenarbeiten		
01.02	Untertitel	Boden- und Sockelfliesen		
Nr.	Leistungsbeschreibung	Menge/ Einh.	Preis (EP)	Gesamt (GP)

Übertrag:

Verlegematerial:

Leitfabrikat:

Sopro MittelBettmörtel flex MB 414, o.glw.

Verfugung:

Leitfabrikat:

zementäre Fuge verfugt z.B. Sopro Titec . o.glw.

13 m²

EP..... GP

Badeaufsicht

**01.02.51 Trittstufe / Naturstein / 12mm Plattenstärke / bxl 28x120 cm - B09
Stahlterrace Badeaufsicht, Rutschfestigkeitsklasse R11/B**

Verlegen von Naturstein-Trittstufen den beiden Treppen zum Aufsichtsbereich im Mittelbett mit hydraulisch erhärtendem, flexiblem, trasshaltigem Mittelbettmörtel in Schichtdicken von 5-20 mm ohne die Verwendung von Haftsclämmen auf grundierten Untergründen wie folgt: 23cm Quarzit Albino Yellow und 5cm dunkler Quarzit steelgrey/ anthrazit Oberfläche spaltrau als Aufmerksamkeitskante

Fliesenflächen mit hydraulisch erhärtendem, flexiblem Fugenmörtel mit wasser- und schmutzabweisenden Eigenschaften verfugen. CG2 gemäß DIN EN 13888. Fugenfarbe nach Wahl des

Material:

Kleber

Sopro MittelBettmörtel flex MB 414, o.glw.

Verfugung

Sopro TitecFuge® breit TFb oder gleichwertig., o.glw.

Bekleidung mit Bodenbelag

Natursteinfliesen

z.B. 25cm Quarzit Albino Yellow und 5cm dunkler Quarzit steelgrey/ anthrazit Oberfläche spaltrau als

Sicherheitskante

Verlegung: Viertelverband

Verfugung: wie Verlegematerial

Stufenmaße: bxl ca. 28 x 120 cm

- Fortsetzung auf nächster Seite -

Übertrag:

Leistungsverzeichnis

G18011c Eibenstock, Badegärten Anbau Badehalle

240	LV	A-240 Fliesen- und Natursteinarbeiten		
01	Titel	Fliesenarbeiten		
01.02	Untertitel	Boden- und Sockelfliesen		
Nr.	Leistungsbeschreibung	Menge/ Einh.	Preis (EP)	Gesamt (GP)

Übertrag:

sichtbare Kanten gefast (mind 3 mm) und geschliffen
 Oberfläche: geschliffen
 Materialstärke: 12 mm

einschließlich aller Anarbeitungen, Zuschnitte usw., in
 Einzelflächen verlegen.

10 m

EP..... GP

Gastrogalerie

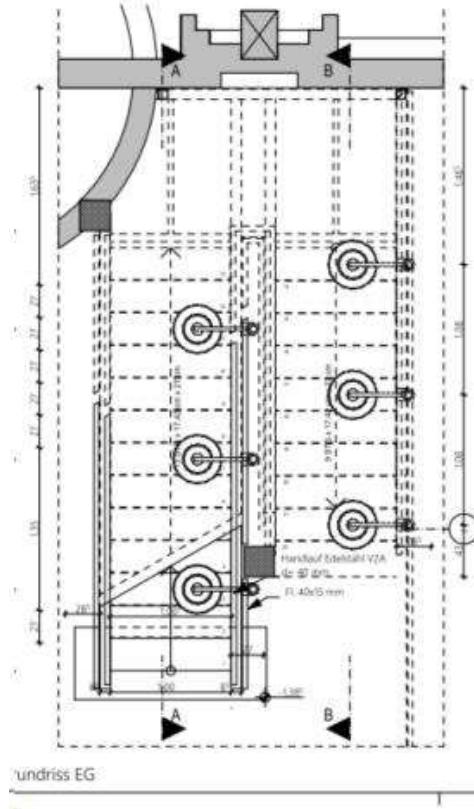

01.02.52 Trittstufe in Bodenfliese 5cm Aufmerksamkeitskante, ca.1,2mm/ insgesamt bxl 28x105cm -B09 Stahltreppe Gastrogalerie

Verlegen von Naturstein-Trittstufen in Treppenanlage im Mittelbett mit hydraulisch erhärtendem, flexiblem, trasshaltigem Mittelbettmörtel in Schichtdicken von 5-20 mm ohne die Verwendung von Haftschlämmen auf grundierten Untergründen wie folgt:

- Fortsetzung auf nächster Seite -

Übertrag:

Leistungsverzeichnis

G18011c Eibenstock, Badegärten Anbau Badehalle

240	LV	A-240 Fliesen- und Natursteinarbeiten		
01	Titel	Fliesenarbeiten		
01.02	Untertitel	Boden- und Sockelfliesen		
Nr.	Leistungsbeschreibung	Menge/ Einh.	Preis (EP)	Gesamt (GP)

Übertrag:

Trittstufe in Bodenfliese mit Holzoptik plus 5cm
Aufmerksamkeitskante hell abgesetzt mit Albino Yellow,
ca.1,2mm/ insgesamt bxl 28x105cm -B09

Antritt auf Sockel ca. 130x60x18cm in Albino Yellow
gefliest, Kante gefast.

Fliesenflächen mit hydraulisch erhärtendem, flexiblem
Fugenmörtel mit wasser- und schmutzabweisenden
Eigenschaften verfugen. CG2 gemäß DIN EN 13888.
Fugenfarbe nach Wahl des

Material:

Kleber

Sopro MittelBettmörtel flex MB 414, o.glw.

Verfugung

Sopro TitecFuge® breit TFb oder gleichwertig., o.glw.

Bekleidung mit Bodenbelag

z.B. Bodenfliese in Holzoptik
Leitfabrikat: Marazzi Treverkdear MZUG Brown, R11/B
ca 10 mm stark mit 5cm Albino Yellow als
Aufmerksamkeitskante
Verlegung: Viertelverband
Verfugung: wie Verlegematerial

Stufenmaße: bxl ca. 27 x 100 cm
sichtbare Kanten gefast (mind 3 mm) und geschliffen
Oberfläche:geschliffen
Materialstärke: 30 mm

einschließlich aller Anarbeitungen, Zuschnitte usw., in
Einzelflächen verlegen.

22 m

EP..... GP

01.02.53

Bodenbekleidung / Naturstein 30x60cm Zwischenpodeste

Bodenbekleidung aus Bodenfliese in Holzoptik 20x120cm,
R11/B, flach geschliffen, unglasiert, DIN EN 14411, auf
bauseitigem Stahlpodesten im Mittelbett einschließlich
aller Anarbeitungen, Zuschnitte usw., in Einzelflächen
verlegen.

- Fortsetzung auf nächster Seite -

Übertrag:

Leistungsverzeichnis

G18011c Eibenstock, Badegärten Anbau Badehalle

240	LV	A-240 Fliesen- und Natursteinarbeiten		
01	Titel	Fliesenarbeiten		
01.02	Untertitel	Boden- und Sockelfliesen		
Nr.	Leistungsbeschreibung	Menge/ Einh.	Preis (EP)	Gesamt (GP)

Übertrag:

Bodenfliese in Holzoptik
z.B. Leitfabrikat: Marazzi Treverkdear MZUG Brown,
R11/B 20x120cm
Verlegung: Viertelverband
Verfugung: grau

inkl. Verlegematerial und Haftbrücke und Fugenmaterial
Leitfabrikate gem. Materialangaben

Verlegematerial:
Leitfabrikat:
Sopro MittelBettmörtel flex MB 414, o.glw.

Verfugung:
Leitfabrikat:
zementäre Fuge verfugt z.B. Sopro Titec . o.glw.

4 m² EP..... GP

01.02.54 Trittstufe in Bodenfliese 5cm Aufmerksamkeitskante, ca.1,2mm/ insgesamt bxl 28x120cm -B09 Treppe Gastrogalerie

Verlegen von Naturstein-Trittstufen in Treppenanlage im Mittelbett mit hydraulisch erhärtendem, flexiblem, trasshaltigem Mittelbettmörtel in Schichtdicken von 5-20 mm ohne die Verwendung von Haftschlämmen auf grundierten Untergründen wie folgt:
Trittstufe in Bodenfliese mit Holzoptik plus 5cm Aufmerksamkeitskante hell abgesetzt mit Albino Yellow, ca.1,2mm/ insgesamt bxl 28x120cm -B09

Fliesenflächen mit hydraulisch erhärtendem, flexiblem Fugenmörtel mit wasser- und schmutzabweisenden Eigenschaften verfugen. CG2 gemäß DIN EN 13888. Fugenfarbe nach Wahl des

Material:
Kleber
Sopro MittelBettmörtel flex MB 414, o.glw.

Verfugung
Sopro TitecFuge® breit TFb oder gleichwertig., o.glw.

Bekleidung mit Bodenbelag

- Fortsetzung auf nächster Seite -

Übertrag:

Leistungsverzeichnis

G18011c Eibenstock, Badegärten Anbau Badehalle

240	LV	A-240 Fliesen- und Natursteinarbeiten		
01	Titel	Fliesenarbeiten		
01.02	Untertitel	Boden- und Sockelfliesen		
Nr.	Leistungsbeschreibung	Menge/ Einh.	Preis (EP)	Gesamt (GP)

Übertrag:

z.B. Bodenfliese in Holzoptik
Leitfabrikat: Marazzi Treverkdear MZUG Brown, R11/B
ca 10 mm stark mit 5cm Albino Yellow als
Aufmerksamkeitskante
Verlegung: Viertelverband
Verfugung: wie Verlegematerial

Stufenmaße: bxl ca. 27 x 120 cm
sichbare Kanten gefast (mind 3 mm) und geschliffen
Oberfläche:geschliffen
Materialstärke: 30 mm

einschließlich aller Anarbeitungen, Zuschnitte usw., in
Einzelflächen verlegen.

6 m EP..... GP

Treppenstufen ehemaliges Rutschenlandebecken

01.02.55 Trittstufe in Bodenfliese + 5cm Aufmerksamkeitskante, 30x60cm, ehemaliges Rutschenlandebecken

Verlegen von Naturstein-Trittstufen in Treppenanlage im
Mittelbett mit hydraulisch erhärtendem, flexiblem,
trasshaltigem Mittelbettmörtel in Schichtdicken von
5-20 mm ohne die Verwendung von Haftschlämmen auf
gründierten Untergründen wie folgt:
Trittstufe in Bodenfliese mit 30x60cm Bodenfliese +
Aufmerksamkeitskante abgesetzt

Fliesenflächen mit hydraulisch erhärtendem, flexiblem
Fugenmörtel mit wasser- und schmutzabweisenden
Eigenschaften verfugen. CG2 gemäß DIN EN 13888.
Fugenfarbe nach Wahl des

Material:
Kleber
Sopro MittelBettmörtel flex MB 414, o.glw.

Verfugung
Sopro TitecFuge® breit TFb oder gleichwertig., o.glw.

Bekleidung mit Bodenbelag Natursteinfliesen
z.B. 25cm Quarzit Albino Yellow und 5cm dunkler Quarzit

- Fortsetzung auf nächster Seite -

Übertrag:

Leistungsverzeichnis

G18011c Eibenstock, Badegärten Anbau Badehalle

240	LV	A-240 Fliesen- und Natursteinarbeiten		
01	Titel	Fliesenarbeiten		
01.02	Untertitel	Boden- und Sockelfliesen		
Nr.	Leistungsbeschreibung	Menge/ Einh.	Preis (EP)	Gesamt (GP)

Übertrag:

steelgrey/ anthrazit Oberfläche spaltrauh als
Sicherheitskante
Verlegung: Viertelverband
Verfugung: wie Verlegematerial

Oberfläche: geschliffen
Materialstärke: 30 mm

einschließlich aller Anarbeitungen, Zuschnitte usw., in
Einzelflächen verlegen.

6 m² EP..... GP

**01.02.56 Bodenbekleidung Treppenodest ehemaliges Rutschenlandebecken /
Naturstein polygonal / quarzit / R11/B - B08**

Bodenbekleidung aus kleinformatischen polygonalen
Natursteinfliesen, flach geschliffen, unglasiert, DIN
EN 14411, auf bauseitigem Zementestrich im Mittelbett
einschließlich aller Anarbeitungen, Zuschnitte usw., in
Einzelflächen verlegen.

Polygonal-Natursteinfliesen
z.B. Quarzit Albino Yellow
polygonale Verlegung
Verfugung:

inkl. Zulage für die polygonale Verlegung
Verlegematerial und Haftbrücke und Fugenmaterial
Leitfabrikate gem. Materialangaben Räume

Verlegematerial:
Leitfabrikat:
Sopro MittelBettmörtel flex MB 414, o.glw.

Verfugung:
Leitfabrikat:
Sopro TitecFuge® breit TFb oder gleichwertig., o.glw.

3 m² EP..... GP

Übertrag:

Leistungsverzeichnis

G18011c Eibenstock, Badegärten Anbau Badehalle

240	LV	A-240 Fliesen- und Natursteinarbeiten		
01	Titel	Fliesenarbeiten		
01.02	Untertitel	Boden- und Sockelfliesen		
Nr.	Leistungsbeschreibung	Menge/ Einh.	Preis (EP)	Gesamt (GP)

Übertrag:

01.02.57 Trittstufe in Bodenfliese + Randstein, 12,5x12,5cm, Beckentreppe ehemaliges Rutschenlandebecken

Verlegen von Trittstufen in Treppenanlage im Mittelbett mit hydraulisch erhärtendem, flexiblem, trasshaltigem Mittelbettmörtel in Schichtdicken von 5-20 mm ohne die Verwendung von Haftschlämmen auf grundierten Untergründen wie folgt:

7 Trittstufen 125cmx 27cm in Bodenfliese mit 12,5x12,5cm Bodenfliese + Randstein 250x62mm schwarz abgesetzt

Fliesenflächen mit hydraulisch erhärtendem, flexiblem Fugenmörtel mit wasser- und schmutzabweisenden Eigenschaften verfugen. CG2 gemäß DIN EN 13888. Fugenfarbe nach Wahl des

Material:

Kleber

Sopro MittelBettmörtel flex MB 414, o.glw.

Verfugung

Sopro TitecFuge® breit TFb oder gleichwertig., o.glw.

Bekleidung Treppe ins Becken
z.B. Agrob, Chroma Pool, 12,5x12,5 grün dunkel
mit Sicherheitsriemchen z.B. Agrob Chroma Pool 250x62mm
schwarz
Oberfläche: geschliffen

einschließlich aller Anarbeitungen, Zuschnitte usw., in Einzelflächen verlegen.

8,75 **m²** EP..... GP

01.02.58 Setzstufe / 12,5x12,5cm, Beckentreppe ehemaliges Rutschenlandebecken

wie in vorh. Pos. [Textquerverweis: Position/Ausführungsbeschreibung ist nicht im gewählten Druckumfang enthalten] beschrieben jedoch Ausführung

Leistungsverzeichnis

G18011c Eibenstock, Badegärten Anbau Badehalle

240	LV	A-240 Fliesen- und Natursteinarbeiten		
01	Titel	Fliesenarbeiten		
01.02	Untertitel	Boden- und Sockelfliesen		
Nr.	Leistungsbeschreibung	Menge/ Einh.	Preis (EP)	Gesamt (GP)

Übertrag:

als Setzstufe und ohne Randstein
 Höhe der Setzstufe: ca. 17,3 cm
 Länge der Setzstufe: ca 125 cm

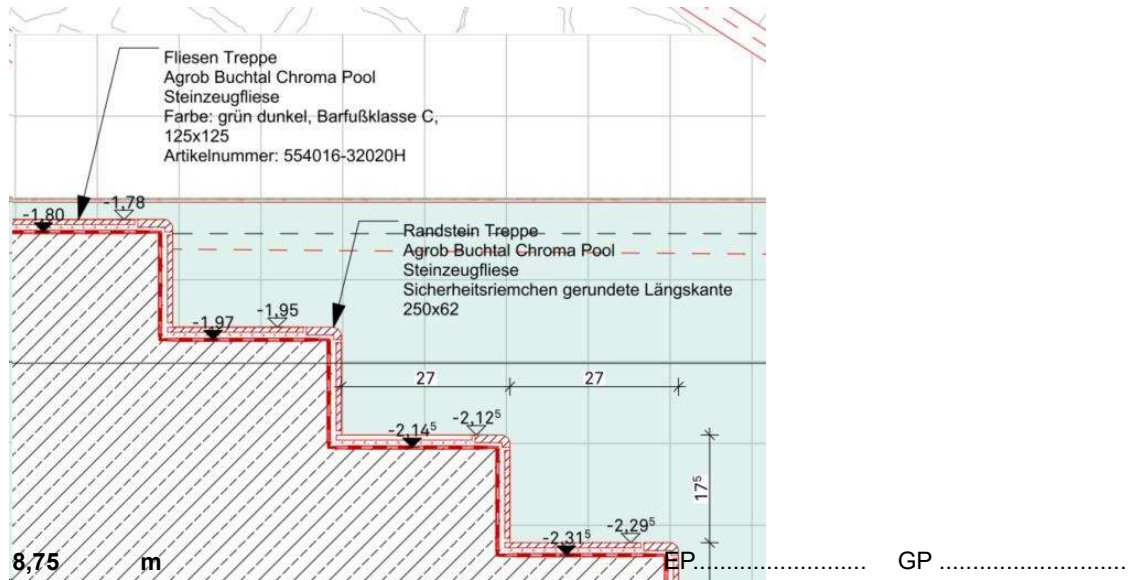

Übertrag:

240	LV	A-240 Fliesen- und Natursteinarbeiten		
01	Titel	Fliesenarbeiten		
01.02	Untertitel	Boden- und Sockelfliesen		
Nr.	Leistungsbeschreibung	Menge/ Einh.	Preis (EP)	Gesamt (GP)

Übertrag:

Natursteinbelag Fluchttreppe Stah EG

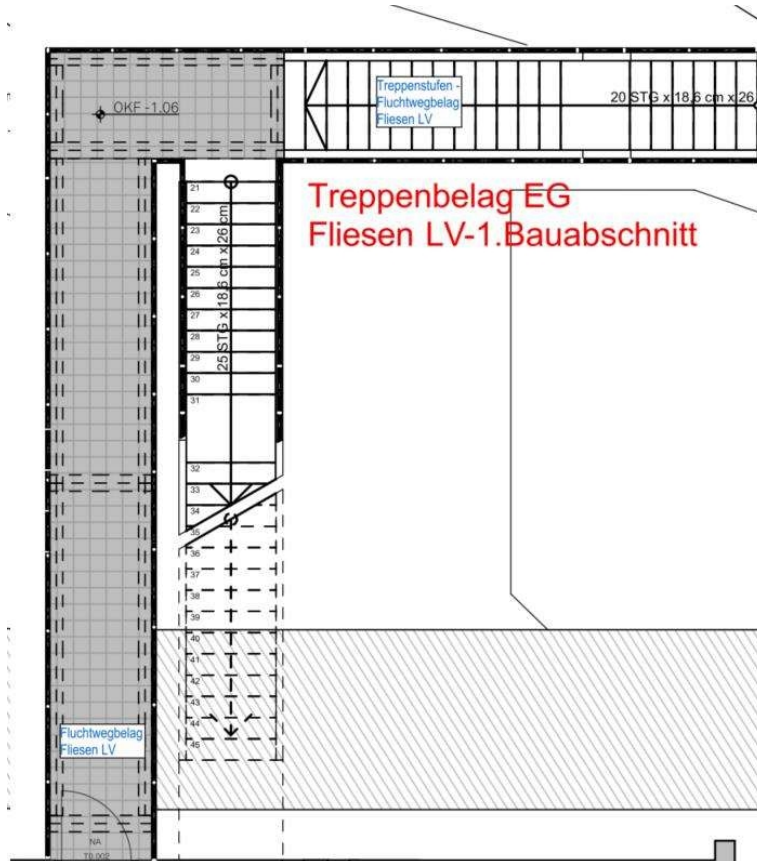

01.02.59 Trittstufe / Naturstein / 30mm Plattenstärke / bxl 28x110 cm - Natursteinbelag Fluchttreppe Stah EG

Verlegen von Naturstein-Trittstufen der Treppenanlagen im Mittelbett mit hydraulisch erhärtendem, flexiblem, trasshaltigem Mittelbettmörtel in Schichtdicken von 5-20 mm ohne die Verwendung von Haftschlämmen auf grundierten Untergründen

Fliesenflächen mit hydraulisch erhärtendem, flexiblem Fugenmörtel mit wasser- und schmutzabweisenden Eigenschaften verfugen. CG2 gemäß DIN EN 13888. Fugenfarbe nach Wahl des

Material:

Kleber

Sopro MittelBettmörtel flex MB 414, o.glw.

- Fortsetzung auf nächster Seite -

Übertrag:

Leistungsverzeichnis

G18011c Eibenstock, Badegärten Anbau Badehalle

240	LV	A-240 Fliesen- und Natursteinarbeiten		
01	Titel	Fliesenarbeiten		
01.02	Untertitel	Boden- und Sockelfliesen		
Nr.	Leistungsbeschreibung	Menge/ Einh.	Preis (EP)	Gesamt (GP)

Übertrag:

Verfugung

Sopro TitecFuge® breit TFb oder gleichwertig., o.glw.

Bekleidung mit Bodenbelag
Natursteinfliesen Frostsicher
Verfugung: wie Verlegematerial

Stufenmaße: bxl ca. 28 x 110 cm
Materialstärke: mind. 30 mm

einschließlich aller Anarbeitungen, Zuschnitte usw., in
Einzelflächen verlegen.

20,9 **m** EP..... GP

**01.02.60 Podestfläche / Naturstein / 30mm Plattenstärke / Natursteinbelag
Fluchttreppe Stahl EG**

Verlegen von Naturstein auf dem Haupt-und
Zwischenpodest der Fluchtwegtreppe im Mittelbett mit
hydraulisch erhärtendem, flexiblem, trasshaltigem
Mittelbettmörtel in Schichtdicken von 5-20 mm ohne die
Verwendung von Haftschlämmen auf grundierten
Untergründen

Fliesenflächen mit hydraulisch erhärtendem, flexiblem
Fugenmörtel mit wasser- und schmutzabweisenden
Eigenschaften verfugen. CG2 gemäß DIN EN 13888.
Fugenfarbe nach Wahl des

Material:
Kleber
Sopro MittelBettmörtel flex MB 414, o.glw.

Verfugung

Sopro TitecFuge® breit TFb oder gleichwertig., o.glw.

Bekleidung mit Bodenbelag
Natursteinfliesen Frostsicher
Verfugung: wie Verlegematerial
Materialstärke: mind. 30 mm
Das Format ist der Nutzung und dem Anspruch
entsprechend zu wählen und mit anzugeben.

angebot. Fabrikat

- Fortsetzung auf nächster Seite -

Übertrag:

Leistungsverzeichnis

G18011c Eibenstock, Badegärten Anbau Badehalle

240	LV	A-240 Fliesen- und Natursteinarbeiten		
01	Titel	Fliesenarbeiten		
01.02	Untertitel	Boden- und Sockelfliesen		
Nr.	Leistungsbeschreibung	Menge/ Einh.	Preis (EP)	Gesamt (GP)

Übertrag:

.....
 Bielereintrag

einschließlich aller Anarbeitungen, Zuschnitte usw., in
 Einzelflächen verlegen.

15,6 m² EP..... GP

--- Einbauteile ---

Einbauteile anarbeiten, die Oberfläche der Einbauteile
 anschleifen, zu grundieren und abzusanden mit
 feuergetrocknetem Quarzsand Ø 0,4 - 0,8 mm

Verweis auf Position: 01.02.44 (Seite 51)

01.02.61 Anarbeiten Bodenablauf

Anarbeiten des Bodenbelages an die Bodenabläufe in
 Bereichen inkl. aller Zuschnitte und sonstigen
 notwendigen Hilfsmittel.

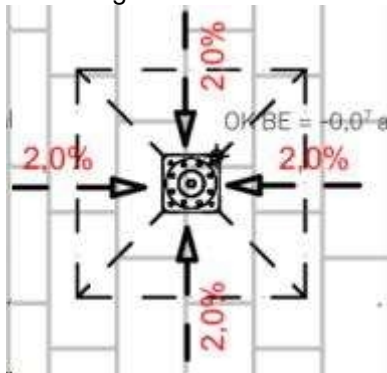

42 Stk EP..... GP

01.02.62 Zulage Einbauteile Boden / DN 50

Bodenfliesen anarbeiten inkl. Erstellung von Öffnungen
 / Löchern an Einbauteile bis ca. DN 50 mm.

15 St EP..... GP

Übertrag:

Leistungsverzeichnis

G18011c Eibenstock, Badegärten Anbau Badehalle

240	LV	A-240 Fliesen- und Natursteinarbeiten		
01	Titel	Fliesenarbeiten		
01.02	Untertitel	Boden- und Sockelfliesen		
Nr.	Leistungsbeschreibung	Menge/ Einh.	Preis (EP)	Gesamt (GP)

Übertrag:

01.02.63 Zulage Einbauteile Boden / DN 100

Bodenfliesen anarbeiten inkl. Erstellung von Öffnungen / Löchern an Einbauteile bis ca. DN 100 mm.

20 Stk EP..... GP

01.02.64 Zulage Einbauteile Boden / DN 150

Bodenfliesen anarbeiten inkl. Erstellung von Öffnungen / Löchern an Einbauteile bis ca. DN 150 mm.

15 Stk EP..... GP

01.02.65 Zulage Einbauteile Wand / DN 50

Zulage zu vor beschriebener Wandbekleidung für das Anarbeiten an Einbauteile bis ca. DN 50 mm.

25 Stk EP..... GP

01.02.66 Zulage Einbauteile Wand / DN 150

Zulage zu vor beschriebener Wandbekleidung für das Anarbeiten an Einbauteile bis ca. DN 150 mm.

30 Stk EP..... GP

01.02.67 Eckschutzwinkel, Edelstahl / Eckschienen

Belagsabschluss- oder Eckschutzprofil mit trapezförmig gelochtem Befestigungsschenkel und rechtwinkliger Sichtfläche liefern und fachgerecht an horizontalen oder vertikalen Kanten, einbauen. Der Einbau von Formteilen wie Außenecken oder Innenecken ist in die Einheitspreise einzurechnen.

Die Verarbeitungshinweise des Herstellers sind zu beachten.

Material : Edelstahl
 Schenkellänge : 9 mm
 Oberfläche : gebürstet, pulverbeschichtet

Profilhöhe: 9mm

Produkt der Planung Schlüte Jolly-Eckschutzschiene

20 m EP..... GP

Übertrag:

Leistungsverzeichnis

G18011c Eibenstock, Badegärten Anbau Badehalle

240	LV	A-240 Fliesen- und Natursteinarbeiten		
01	Titel	Fliesenarbeiten		
01.02	Untertitel	Boden- und Sockelfliesen		
Nr.	Leistungsbeschreibung	Menge/ Einh.	Preis (EP)	Gesamt (GP)

Übertrag:

01.02.68 Eckschutzwinkel, Edelstahl / Eckschienen

Belagsabschluss- oder Eckschutzprofil mit trapezförmig gelochtem Befestigungsschenkel und rechtwinkliger Sichtfläche liefern und fachgerecht an horizontalen oder vertikalen Kanten, einbauen. Der Einbau von Formteilen wie Außenecken oder Innenecken ist in die Einheitspreise einzurechnen.

Die Verarbeitungshinweise des Herstellers sind zu beachten.

Material : Edelstahl
 Schenkellänge : 30 mm
 Oberfläche : gebürstet, pulverbeschichtet

Profilhöhe: 9mm

Produkt der Planung Schlüte Jolly-Eckschutzschiene

72 m EP..... GP

Schacht

18,500 m² 55,00 1.017,50 Position Nein

Grundrissausschnitt M 1: 20

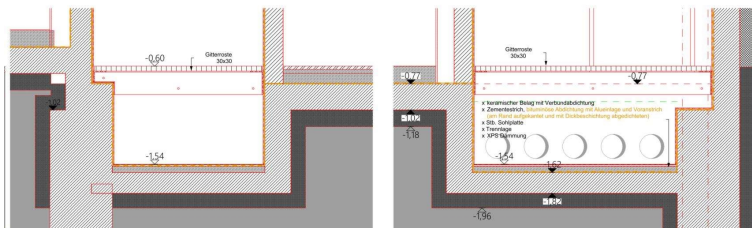

01.02.69 Verbundestrich / CT-C35-F5 / h=40 mm

Herstellen eines Verbundzementestriches innerhalb der des Schats zur Aufnahmen von mineralischen Abdichtungen und keramischen Fliesen wie folgt

Vorbehandlung des Untergrundes mit zementärer, kunststoffvergüteter Kontaktschlämme als Haftbrücke.

Die Verarbeitung von Estrichmaterial mit Kontaktschlämme erfolgt frisch in frisch.

- Randstreifen aus Polystyrol mit abknickbarem Fuß, h= mind.70mm
 - Zementestrich, d=40 mm
- Oberfläche planeben für Beläge aus keramischen Fliesen

- Fortsetzung auf nächster Seite -

Übertrag:

Leistungsverzeichnis

G18011c Eibenstock, Badegärten Anbau Badehalle

240	LV	A-240 Fliesen- und Natursteinarbeiten		
01	Titel	Fliesenarbeiten		
01.02	Untertitel	Boden- und Sockelfliesen		
Nr.	Leistungsbeschreibung	Menge/ Einh.	Preis (EP)	Gesamt (GP)

Übertrag:

Druckfestigkeit : mind. C 35
 Biegezugfestigkeit : F5
 Estrichdicke : 40 mm
 Nutzlast : 5 kN/m²

Komplett liefern und einbauen inkl. Berücksichtigung der Herstellervorgaben.

2,9 m² EP..... GP

01.02.70 Bodenbekleidung / 20x20 cm

Bodenbekleidung mit stranggepressten, keramischen Steinzeugfliesen, unglasiert, DIN EN 14411, in linearer Verlegung, auf bauseitigem Gefälle- Zementestrich im Dünnbett einschließlich aller Anarbeitungen, Zuschnitte usw., in Einzelflächen verlegen.

Bodenfliese,
 20x20 cm, R11
 Kreuzverband
 Verfugung: grau



inkl. Verlegematerial und Haftbrücke und Fugenmaterial
 Leitfabrikate gem. Materialangaben Räume

Verlegematerial:
 Leitfabrikat:
Sopro No. 1 Flexkleber 400, o.glw.

Verfugung:
 Leitfabrikat:
Sopro TitecFuge plus TF+, o.glw.

2,9 m² EP..... GP

Summe Untertitel 01.02

Boden- und Sockelfliesen - Netto:

Leistungsverzeichnis

G18011c Eibenstock, Badegärten Anbau Badehalle

VE	A-240 Fliesen- und Natursteinarbeiten	
01	Fliesenarbeiten	
01.04	Anarbeiten u. Fugenverschluss	
Deckblatt	01.04 Untertitel Anarbeiten u. Fugenverschluss	Gesamt in EUR

01.04 Untertitel Anarbeiten u. Fugenverschluss - Deckblatt

Gesamtsumme netto Untertitel 01.04

MWSt. 19,0 %

Gesamtsumme inkl. MWSt.

LV-Gesamtaufstellung: Seite 81.

Leistungsverzeichnis

G18011c Eibenstock, Badegärten Anbau Badehalle

Nr.	Leistungsbeschreibung	Menge/ Einh.	Preis (EP)	Gesamt (GP)
240	LV A-240 Fliesen- und Natursteinarbeiten			
01	Titel Fliesenarbeiten			
01.04	Untertitel Anarbeiten u. Fugenverschluss			
01.04.1	<p>Untersuchung auf Haftzugfestigkeit</p> <p>Überprüfen der Oberflächenzugfestigkeit der vorbereiteten Oberfläche nach DAfStb-Richtlinie Schutz und Instandsetzung von Betonbauteilen (RiLi-SIB, 2001) bzw. ZTV-SIB, mittels geeignetem Messwerkzeug Im Beisein der Bauleitung. Die Ergebnisse (Prüfstelle, Werte, Trennfall) sind in einem Protokoll festzuhalten und der Bauleitung zu übergeben. Abreißfestigkeit mindestens = 1,8 N/mm²</p>	10 Stk	EP.....	GP
01.04.2	<p>Prüfung der Mindestschichtdicke</p> <p>Überprüfung der geforderten systemspezifischen Mindestschichtdicken durch die Entnahme von Bohrkernen im Beisein der Bauleitung. Die Entnahmestellen der Proben werden vom Auftraggeber festgelegt. Das fachgerechte Schließen der überprüften Stellen ist in den Preis mit einzukalkulieren. Die Ergebnisse (Prüfstelle, Werte, Trennfall) sind in einem Protokoll festzuhalten und der Bauleitung zu übergeben.</p>	18 Stk	EP.....	GP
01.04.3	<p>Messung der Restfeuchte</p> <p>Messung der Restfeuchte des zu belegenden Untergrunds z.B. Estrich etc. mittels der CM-Messmethode incl. Wiederholungsmessung, ein Messprotokoll ist anzufertigen.</p>	5 Stk	EP.....	GP
01.04.4	<p>Trennstreifen Estrich kürzen</p> <p>Trennstreifen (Gewerk Estricharbeiten) zwischen Wand und Bodenbelag erst <u>nach</u> Fertigstellung der Bodenfliesen auf Oberkante Bodenfliesen kürzen, einschließlich Entsorgung der anfallenden Materialien.</p>	750 m	EP.....	GP
01.04.5	<p>nachträgl. Anarbeiten an Türen</p> <p>Zulage für das nachträgliche Anarbeiten der Sockel an Türzargen, Öffnungen, etc.</p>	50 m	EP.....	GP
Übertrag:				

Leistungsverzeichnis

G18011c Eibenstock, Badegärten Anbau Badehalle

240	LV	A-240 Fliesen- und Natursteinarbeiten		
01	Titel	Fliesenarbeiten		
01.04	Untertitel	Anarbeiten u. Fugenverschluss		
Nr.	Leistungsbeschreibung	Menge/ Einh.	Preis (EP)	Gesamt (GP)

Übertrag:

01.04.6 **Bewegungsfugen / Dehnfugenprofil**

Dehnfugenprofil als Abschlußprofil für vor beschr. Bodenbeläge, aus Edelstahl V2A, poliert, Fugensichtbreite liefern und unter Berücksichtigung der Anwendungs- und Verlegehinweise des Herstellers fachgerecht einbauen.

Leitfabrikat:

Schlüter Dielx EKSBT, o. glw. Art:

85 m EP..... GP

01.04.7 **Elastische Verfugung Räume**

Fugenverschluß von Anschluss- und Bewegungsfugen in Innenräumen, an allen horizontalen und vertikalen Wand- und Bodenanschlüssen sowie an Türbekleidungen, Sanitäröbekten, mit elastischem, fungizid und fungistatisch eingestelltem Fugenfüllstoff verfüllen, einschl. Vorreinigung und Hinterfüllung der Fugen.

Fugenbreite : 6-10 mm i.M.

Fugenfarbe : nach Wahl des AG

Leitfabrikat:

Sopro Primer UW 025, o. glw.

+ **Sopro SanitärSilikon**, o. glw. Art:

525 m EP..... GP

01.04.8 **Großflächiges Scheifen von Zementestrich**

Großflächiges Scheifen von vorh. Zementestrich (auch Gefälleestrich) zur Herstellung der Ebenheit von 3mm/1m

150 m² EP..... GP

01.04.9 **Kleinflächiges Scheifen von Zementestrich**

Kleinflächiges Scheifen von vorh. Zementestrich (auch Gefälleestrich) zur Herstellung der Ebenheit von 3mm/1m

150 m² EP..... GP

Übertrag:

Leistungsverzeichnis

G18011c Eibenstock, Badegärten Anbau Badehalle

240	LV	A-240 Fliesen- und Natursteinarbeiten		
01	Titel	Fliesenarbeiten		
01.04	Untertitel	Anarbeiten u. Fugenverschluss		
Nr.	Leistungsbeschreibung	Menge/ Einh.	Preis (EP)	Gesamt (GP)

Übertrag:

01.04.10	Bewegungsfugen, Dehnfugenprofil			
	Feldbegrenzungsfugen der Lastverteilungsschicht als Bewegungsfugen mittels Dehnfugenprofil mit Weich-PVC Einlage und Hart-PVC Schenkeln anlegen. Auf eine durchgehende Lage der Bewegungsfuge im Oberbelag ist zu achten.			
	Fugenbreite : 10 mm			
	Fugenfarbe : grau			
	Fugendichtmasse: Weich-PVC			
10	m		EP.....	GP

Summe Untertitel 01.04	Anarbeiten u. Fugenverschluss - Netto:
-------------------------------	---	-------

Übertrag:

Leistungsverzeichnis

G18011c Eibenstock, Badegärten Anbau Badehalle

240 LV A-240 Fliesen- und Natursteinarbeiten
01 Titel Fliesenarbeiten

Nr.	Leistungsbeschreibung	Menge/ Einh.	Preis (EP)	Gesamt (GP)
-----	-----------------------	--------------	------------	-------------

Summe Titel 01

Fliesenarbeiten, Netto:

zzgl. MwSt. (19,0 %):

Gesamtsumme, Brutto:

Leistungsverzeichnis

G18011c Eibenstock, Badegärten Anbau Badehalle

VE A-240 Fliesen- und Natursteinarbeiten
02 Sonstiges

Deckblatt	02 Titel Sonstiges	Gesamt in EUR
-----------	--------------------	---------------

02 Titel - Deckblatt

Gesamtsumme netto Titel 02

MWSt. 19,0 %

Gesamtsumme inkl. MWSt.

LV-Gesamtaufstellung: Seite 81.

240	LV	A-240 Fliesen- und Natursteinarbeiten
02	Titel	Sonstiges

Nr.	Leistungsbeschreibung	Menge/ Einh.	Preis (EP)	Gesamt (GP)
-----	-----------------------	--------------	------------	-------------

02.1 Baustelleneinrichtung für Fliesenarbeiten

An- und Abtransport sowie Auf- und Abbau der Baustelleneinrichtung für die gesamte im LV näher beschriebene Baumaßnahme, mit allen zur Durchführung der eigenen Arbeiten erforderlichen Maschinen und Geräten, Personalunterkünften gemäß Arbeitsstättenverordnung sowie den notwendigen Baustoff- und Werkzeugdepots, Materialaufzügen, Herstellung der Versorgungsanschlüsse für Bauwasser und Baustrom an bauseits vorhandene Einrichtungen für die Dauer der Bauzeit sowie An- und Abreise des Personals.

Einschließlich:

- Führen des Bautagebuchs,
- Übernahme der Verantwortung gem. LBauO,
- Übernahme von ggf. erf. Prüfgebühren o.ä. aus den Positionen, wenn erforderlich,
- Wiederherstellen des ursprünglichen Zustands von benutzten Einrichtungen, wie Straßen, Gehwegen, Abstellflächen auf Grundstücken etc.
- Übernahme aller sonstigen Kosten, die der AN zur ordnungsgemäßen Durchführung der Bauaufgabe zu erbringen hat.

Sämtlicher Bauschutt ist vom AN nach den geltenden Vorschriften zu entsorgen. Das Vorhalten entsprechender Mulden und deren Abtransport ist mit einzukalkulieren.

Vorhandene Einbauten wie Maschinen, Schaltschränke, Leuchten o.ä. sind durch staubdichtes Abdecken mit PE-Folie zu schützen. Diese Kosten sind mit einzukalkulieren.

1 Psch

GP

02.2 Dokumentation

Die Dokumentation soll mind. folgende Punkte beinhalten:

- den Nachweis über die verwendeten Materialien inkl. der Technischen Merkblätter, RAL-Farbtöne, etc.
- eventuell wichtige Hinweise für den Betreiber
- Reinigungs- und Pflegeanweisungen
- Prüfzeugnisse jegl. Art
- Fachunternehmererklärung

Leistungsverzeichnis

G18011c Eibenstock, Badegärten Anbau Badehalle

240 **LV** **A-240 Fliesen- und Natursteinarbeiten**
 02 Titel Sonstiges

Nr.	Leistungsbeschreibung	Menge/ Einh.	Preis (EP)	Gesamt (GP)
-----	-----------------------	--------------	------------	-------------

Übertrag:

- etc.

sämtliche Unterlagen sind in je einem Ordner, sauber gegliedert mit Inhaltsangabe, 2-fach, mit der Schlussrechnung abzugeben und auf einem Datenträger (z.B. CD) an die BL zu übergeben.

1 **Psch** GP

02.3 **Dokumentation der Schichtdicke**

Nach Aushärtung der Verbundabdichtung ist diese stichprobenartig auf die geforderten Mindest-Schichtdicken zu überprüfen. Die Auswahl der Prüfstellen erfolgt durch den AG, die Prüfdurchführung erfolgt im Beisein des AG. Die Prüfung ist entsprechend zu protokollieren, Prüfprotokoll dem AG übergeben. Nach Prüfung sind die Punkte mit Abdichtungsmaterial überlappend in zwei Aufträgen zu überarbeiten

30 **Stk** EP..... GP

Stundenlohnarbeiten

Stundenlohnarbeiten dürfen nur auf besondere Anweisung der Bauleitung ausgeführt werden. Nachweise hierfür sind arbeitstäglich zur Anerkennung vorzulegen. Mit der Unterzeichnung dieses Angebotes erklärt der Bieter rechtsverbindlich, daß die Verrechnungssätze der Stundenlohnarbeiten unter Beachtung der preisrechtlichen Vorschriften ermittelt sind und unabhängig von der Anzahl der abgerechneten Stunden Gültigkeit haben. Die Verrechnungskosten beinhalten die Gemeinkosten, Sozialbeiträge, evtl. Vermögenswirksame Leistungen sowie sonstige Nebenkosten.

02.4 **Polier, Stundenlohnarbeiten**

Für evtl. erforderliche Arbeiten, die nicht im LV erfaßt sind und gegen Nachweis zur Ausführung kommen werden berechnet für:

Polier

30 **Std** EP..... GP

Übertrag:

Leistungsverzeichnis

G18011c Eibenstock, Badegärten Anbau Badehalle

240 LV A-240 Fliesen- und Natursteinarbeiten
02 Titel Sonstiges

Nr.	Leistungsbeschreibung	Menge/ Einh.	Preis (EP)	Gesamt (GP)
-----	-----------------------	--------------	------------	-------------

Übertrag:

02.5 Facharbeiter, Stundenlohnarbeiten

Für evtl. erforderliche Arbeiten, die nicht im LV erfaßt sind und gegen Nachweis zur Ausführung kommen, werden berechnet für:

Facharbeiter

40 Std EP..... GP

02.6 Bauhelfer, Stundenlohnarbeiten

Für evtl. erforderliche Arbeiten, die nicht im LV erfaßt sind und gegen Nachweis zur Ausführung kommen, werden berechnet für:

Bauhelfer

20 Std EP..... GP

Material, Stundenlohnarbeiten

Material für evtl. erforderliche Arbeiten, die nicht im LV erfaßt sind und gegen Nachweis zur Ausführung kommen.

02.7 Einmessarbeiten

Einmessen der Lage von Fliesenachsen Einbauteile und Höhenbezüge für alle Leistungen im LV.

1 Psch GP

02.8 Einmessarbeiten Leistungen Dritter

Einmessen der Lage von sonstigen Achsen, sowie Einbauteile und Höhenbezüge für Leistungen Dritter (z.B: Estrichleger etc.)

1 Psch GP

02.9 Schutzmaßnahmen Boden mit Hartfaserplatten

Die fertiggestellten Fliesenbeläge sind nach Abschluss der Arbeiten sofort vor den weiteren Arbeiten wie folgt zu schützen:

- Fortsetzung auf nächster Seite -

Übertrag:

Leistungsverzeichnis

G18011c Eibenstock, Badegärten Anbau Badehalle

240 **LV** **A-240 Fliesen- und Natursteinarbeiten**
 02 Titel Sonstiges

Nr.	Leistungsbeschreibung	Menge/ Einh.	Preis (EP)	Gesamt (GP)
-----	-----------------------	--------------	------------	-------------

Übertrag:

- Hartfaserplatten lagesicher verlegen und Stöße
 verkleben
 beides instandhalten und nach Beendigung der Bau-
 maßnahme wieder abbauen und abtransportieren,
 Ausführung erfolgt in Verkehrswegen und auf
 Treppenstufen.

300 **m²** EP..... GP

02.10 **Schutzmaßnahmen Boden mit Malerflies**

Die fertiggestellten Fliesenbeläge sind nach Abschluss
 der Arbeiten sofort vor den weiteren Arbeiten wie folgt
 zu schützen:
 Abklebung mit Malervlies, herstellen und nach Abschluss
 der Arbeiten demontieren und entsorgen.

300 **m²** EP..... GP

Summe Titel 02

Sonstiges - Netto:

Zusammenfassung der Gliederungspunkte

A-240 Fliesen- und Natursteinarbeiten

Nr.	Art	Bezeichnung der Leistungsverzeichnisebene	Gesamt in EUR
01	Titel	Fliesenarbeiten
01.01	Untertitel	Abdichtungsarbeiten
01.02	Untertitel	Boden- und Sockelfliesen
01.04	Untertitel	Anarbeiten u. Fugenverschluss
02	Titel	Sonstiges
Gesamtsumme		A-240 Fliesen- und Natursteinarbeiten
		MwSt. 19,0 %
		Gesamtsumme inkl. MwSt.

.....
(Ort und Datum)

.....
(Stempel und Unterschrift)