

ANSICHT 6 - NORDWESTANSICHT

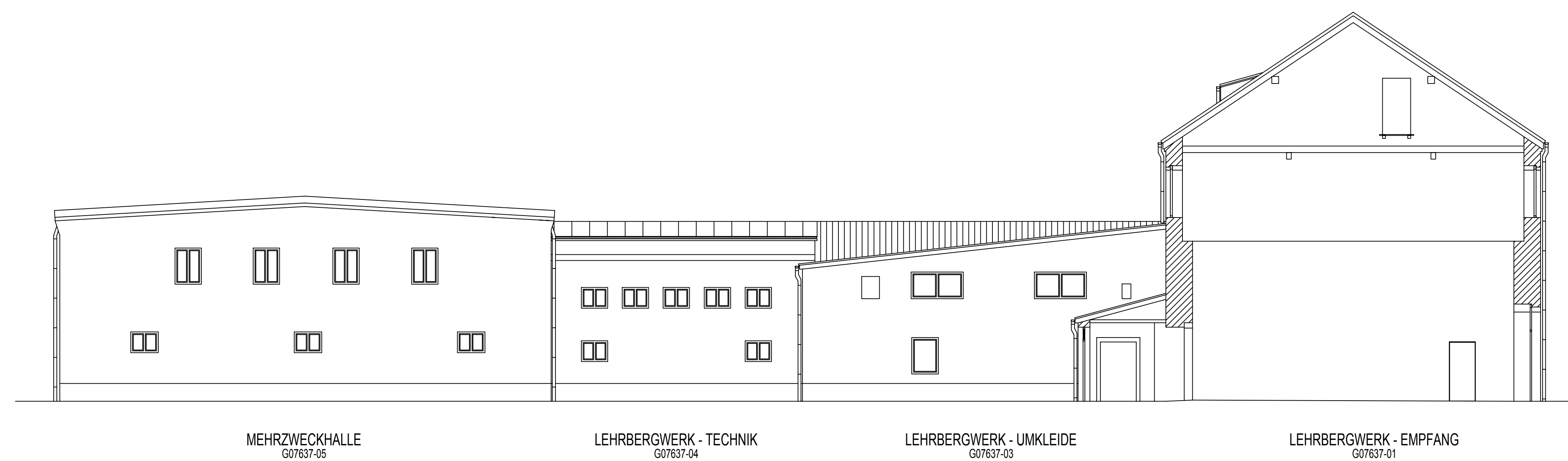

INDEX	ÄNDERUNG/ERGÄNZUNG	DATUM	NAME

ABGESTIMMT MIT PLANUNGSBETEILIGTEN

ARCHITECT	STATIK	BIOBAU	ELEKTRO	MED/LABOR	AUFZUG	HLB

LAGE/HÖHENSYSTEM:
 NN: 428.65 m (OK FFB EG LEHRBERGWERK - EMPFANG)

LEGENSCHAFT / BAUWERKBAUKÖRPER
TU Bergakademie Freiberg
 Mehrzweckhalle, Lehrsbergwerk Karl Neubert-Bau
 Fuchsmühlweg 9, 09599 Freiberg

IS-OBJEKTNR.
 G07637-01-03-04-05-06-07-08-09-11

LEGENSCHAFT/FOLIA-NUMMER
L-0312160

MAGNÄHMENR.
0312160

KGS
300

PLANNR.
0007

TEKPLAN
01-03

ANSICHTEN
 GEBÄUDEKOMPLEX
 MEHRZWECKHALLE/LEHRBERGWERK/K-N-BAU

COPIERUNG PLANINHALT
A-NO-NW

MASSSTAB
1:100

FORMAT
A1

PLANSTAND
Bestandspläne

PLANSTAND
BauAN

BEARB.STAND
B

PLANVERFASSER
OLAF SPORBERT, FREIER ARCHITECT

BEARBEITET/GEZEICHNET
Frau Gleisberg

DATUM
17.12.2012

FACHPLANNER
XXX

BEARBEITET/GEZEICHNET
XXX

PLANDATUM
XX.XX.XXXX

BÄURER
 Staatsbetrieb Sächsisches
 Immobilien- und Baumanagement
 Niederlassung Chemnitz

UNTERSCHRIFT
 DATUM

BRUNNENSTRASSE 12
 09111 Chemnitz
 Tel.: 03731/77344-24
 Fax: 03731/77344-12

0 m 2,5 m 5 m