

MEHRZWECKHALLE
G07637-05

ANSICHT 3 - NORDOSTANSICHT

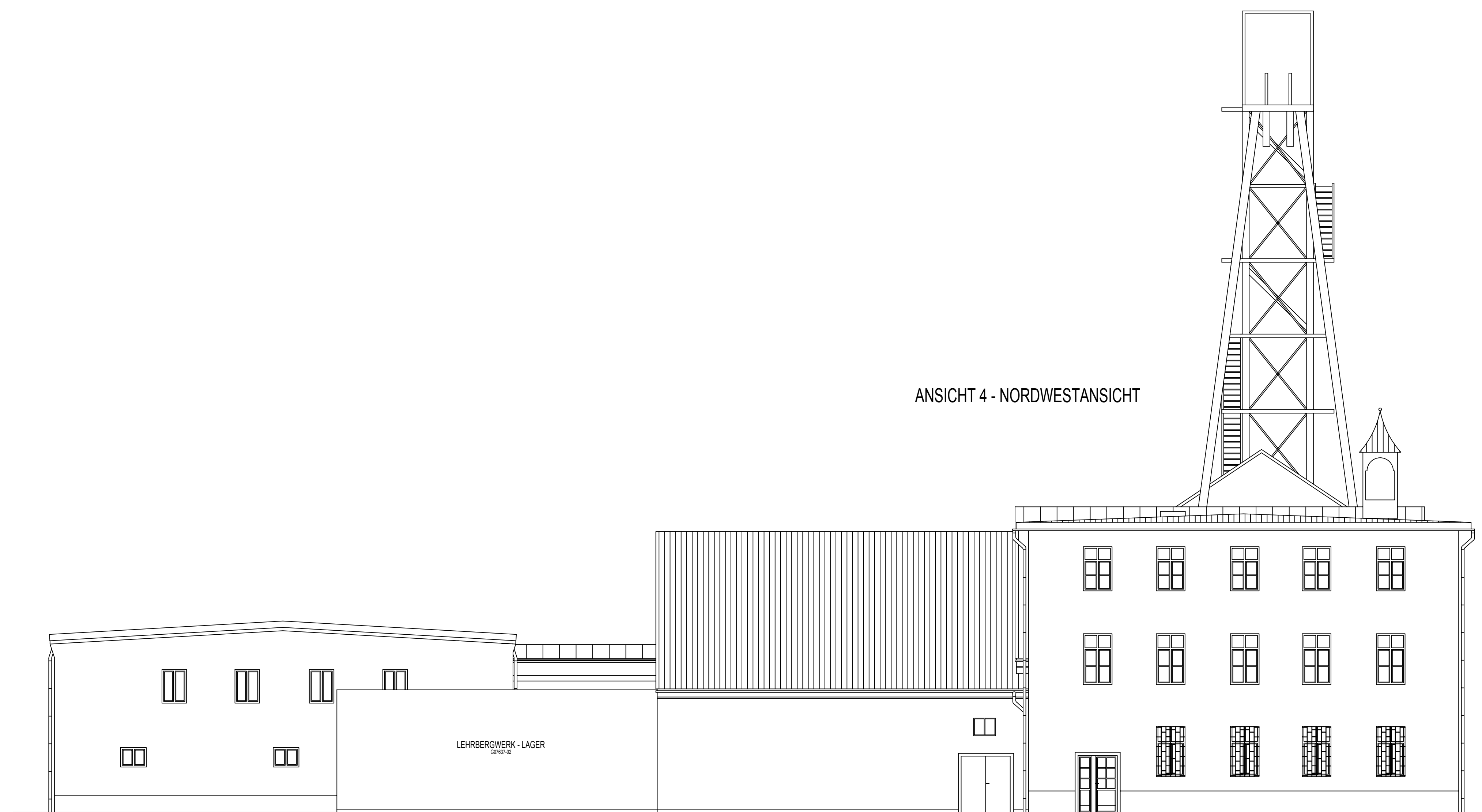

TECHNIKUM
G07637-06

KARL - NEUBERT - BAU
G07637-09

ANSICHT 4 - NORDWESTANSICHT

0 m 2,5 m 5 m

INDEX	ÄNDERUNG/ERGÄNZUNG	DATUM	NAME
ABGESTIMMT MIT PLANUNGSBETEILIGTEN			
ARCHITEKT	STATIK	BIO-KLIMA	ELEKTRO
	MECHANIK	AUFLÜGE	HLB

LAGE-HÖHENSYSTEM:
NN: 428.65 m (OK FFB EG LEHRBERGWERK - EMPFANG)

LIEGENSCHAFT / BAUWERK-BAUKÖRPER
TU Bergakademie Freiberg
Mehrzweckhalle, Lehrsbergwerk Karl-Neubert-Bau
Fuchsmühlweg 9, 09599 Freiberg

IS-OBJEKT-NR.
G07637-01-03-04-05-06-07-08-09-11_BauAN_300_A_NO-NW_x_02.dwg

LEGENSCHAFT-FOLIALAMER
L-0312160

MAGNANIMENR
TU Bergakademie Freiberg
0312160

KOD
300

PLANNR
0007

TEKPLAN
01-02

ANSICHTEN
GEBÄUDEKOMPLEX
MEHRZWECKHALLE/LEHRBERGWERK/K-N-BAU

COPIERUNG PLANINHALT
A-NO-NW

MASSSTAB
1:100

FORMAT
1189x841

PLANSTAND
Bestandspläne

BAUAN
B

PLANSTATUS
KARL-NEUBERT-BAU

BEARBEITET/GEZEICHNET
Frau Gleisberg
17.12.2012

UNTERSCHRIFT

OLAF SPORBERT, FREIER ARCHITEKT
Winklerstrasse 40
09609 Freiberg

DATUMNAME

G07637-01-03-04-05-06-07-08-09-11_BauAN_300_A_NO-NW_x_02.dwg

FACHPLANNER
XXX
xxx
xxxx-xxx

BEARBEITET/GEZEICHNET
XXX
UNTERSCHRIFT

PLANDATUM
XX.XX.XXXX

BALEHRER
UNTERSCHRIFT
UNTERSCHRIFT

DATUM
DATUM

Staatbetrieb Sächsisches
Immobilien- und Baumanagement
Niederlassung Chemnitz
Bismarckstrasse 12
09111 Chemnitz
Tel.: 03731/77344-24
Fax: 03731/77344-12

PLANNAME: Mehrzweckhalle/Lehrbergwerk/Karl-Neubert-Bau Ansicht 02
DATUMNAME: G07637-01-03-04-05-06-07-08-09-11_BauAN_300_A_NO-NW_x_02.dwg

HB = 841 / 1189 (1,00m²)

Allplan 2012