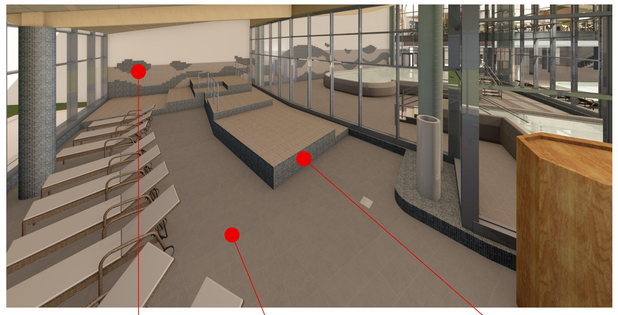

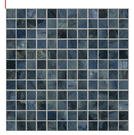

Wandgestaltung
Fliesen Feinsteinzeug: ***Welle aus LOGO nachbilden***

Fa. Buchtal Serie: "Marble + More" 1.25 x 1.25 cm
Farbe: "Labradorit Blue"

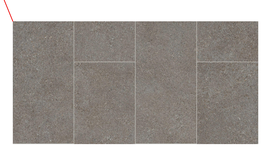

Fliesen Feinsteinzeug

Fa. Buchtal Serie: "Area Pro" 30 x 60 cm 10 x 10cm
RH B Farbe: "Kiesel 430354H"

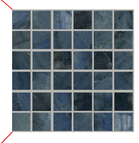

Raumteiler, Fassadensockel, Ruheraum
Fliesen Feinsteinzeug

Fa. Buchtal Serie: "Marble + More" 2.5 x 2.5 cm
Farbe: "Labradorit Blue"

Ablagefächer
HPL

Fa. Fundermax
Dekor "0630 FH Sea Green"

Abhangdecke Dach:
Akustikplatte

Heradesign
Holzwolle-Akustikplatte Superfine
Beige Naturton 13

Wände, Sockel
Fliesen Feinsteinzeug

Fa. Buchtal Serie: "Area Pro" 30 x 60 cm
Farbe: "Platin"

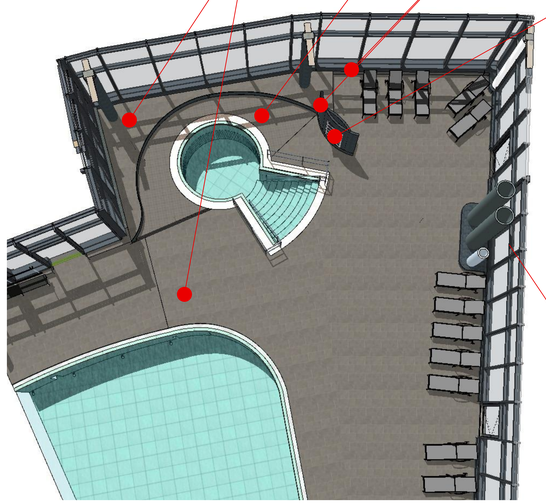

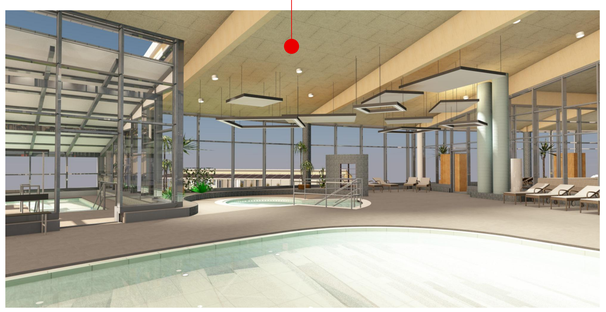

Abhangelemente und Podest Sprudelbecken

Ablagen, Raumteiler bei Sprudelbecken

Wickelfalzrohr (R154 G178 B180)

Index	Änderungen - Ergänzungen	gez:	Datum

Kurmittelhaus
OK.RB. EG = ±0.00 = 399,00 DHHN 92

Zur Ausführung freigegeben:

Ort, Datum: Walthersdorf, 2023-11-22

BAUTEIL

1. Untergeschoss

M 1:1500

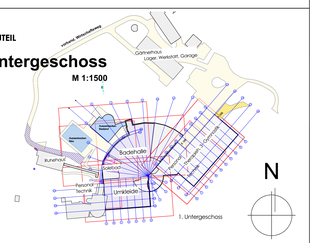

planwerk13
Planung Baumanagement GmbH

Hauptstraße 13
D14974 Crossendorf OT Walthersdorf
Telefon: 03733 - 67 78 - 0
Telefax: 03733 - 67 78 - 15
email: info@planwerk13.de
weBS: www.planwerk13.de

BAU-VORHABEN	Kurmittelhaus Bad Schlema Modernisierung, Attraktivierung und Erweiterung Richard- Friedrich- Straße 7 Bad Schlema
BAUHERR	Kurgesellschaft Schlema mbH Richard-Friedrich-Straße 7 08301 Bad Schlema ACTIMON
PLANINHALT	Ausführungsplanung Kurmittelhaus **Innenraumgestaltung** **Therapiehalle 1 - Oberflächen**

BA2

DATUM	2022-09-30	PLANGRÖSSE:	841x1189	MASSSTAB:	
		PROJEKTNR.:		PLANNR.:	INDEX
GEZ.	ij	**201817**	5	IA.20	

Plotdatum: 27.11.2023 Datei: BIMcloud jc13cube01 - BIMcloud Basis for ARCHICAD 25/2018/7 Bad Schlema LP45