

Ansicht Ost

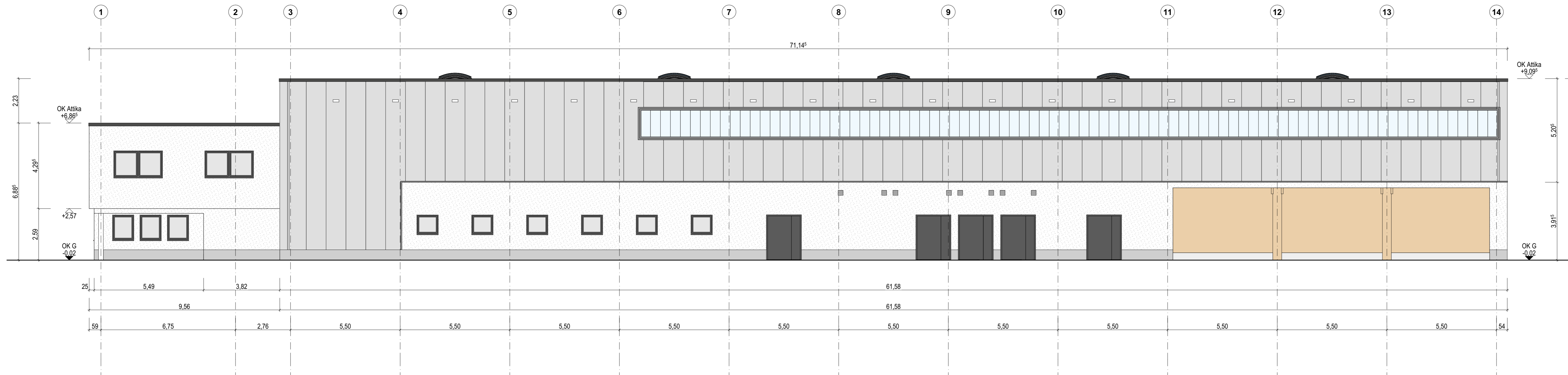

Ansicht West

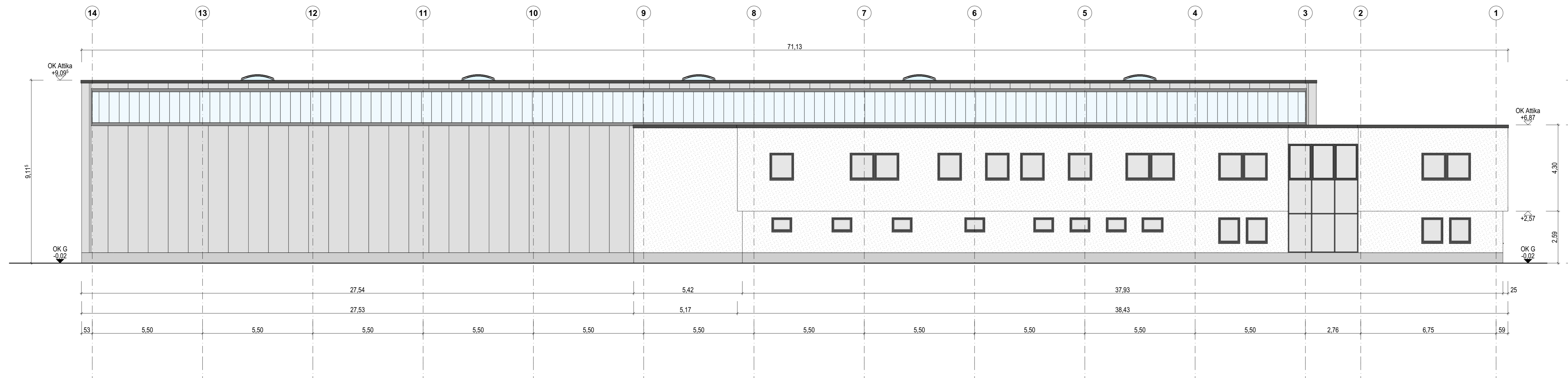

|             |   |                         |  |
|-------------|---|-------------------------|--|
| Info        | Der Entwurf ist geistiges Eigentum des Planers und urheberrechtlich geschützt. Vervielfältigungen und Weitergabe an Dritte erfolgt nur mit ausdrücklicher Genehmigung des Planverfassers. Bei Mißbrauch bleiben rechtliche Schritte vorbehalten. Alle Maße sind vom Unternehmer am Bau verantwortlich zu prüfen. Bei Unstimmigkeiten ist unverzüglich die Bauleitung zu informieren. Brüstungs-, Tür- und Fensterhöhen beziehen sich auf den Fertigfußboden. Für die Verwendung von DWG-Dateien ist die Formatierung und Darstellung der zugehörigen PDF-Datei maßgebend. |                         |  |
| Darstellung | --- verdeckte Kante<br>- - - Achse  | — über der Schnittebene | ▨ Sandwich-Panel<br>▤ Lichtbauelemente |
| Höhenkoten  | ±0.17 OK Fertig<br>OK G -0.02   | ±0.17 OK / UK Roh       |  |
| Abkürzungen | FFB Fertigfußboden<br>OK/UK Ober- / Unterkante<br>G Gelände   |                         |  |

**VORABZUG**  
Plan dient zur Orientierung  
Kalkulationsgrundlage ist das Leistungsverzeichnis

|                   |  |                               |
|-------------------|--|-------------------------------|
| Index             | Datum  | Änderung                      |
| Norden            |  | Übersicht                     |
| Projekt           | OK Atika = +9,097 = 614,947 m ü. DHHN2016<br>OK FFB EG = ± 0,00 = 605,85 m ü. DHHN2016<br><b>Neubau Straßenmeisterei Heinzbank - Teilobjekt Kompaktmeisterei</b> |                               |
| Auftraggeber      | Landratsamt Erzgebirgskreis<br>Paulus - Jenisius - Str. 24<br>09456 Annaberg-Buchholz  |                               |
| Entwurfsverfasser | Datum, Unterschrift  | FREIGABE ERTEILT              |
| Planinhalt        | <b>Ansicht Ost, West</b>   | Maßstab 1:100                 |
| Plannummer        | 211326_AR_5_A-Q-W  | Index -                       |
| Planstand         | <b>Ausführungsplanung</b>  | Projektnr. 211326             |
| Planung           | entw. gez.   | geänd. gepr. Größe 1160 x 450 |